CORPORATE WEAR

BUSINESS
GASTRO
MEDICAL
WORKWEAR

2024

Die Artikel der folgenden Marken sind im Katalog enthalten:

BRAUCHEN SIE MEHR AUSWAHL?

Sie finden unser riesiges Artikelsortiment von über **100 Marken** in mehreren Katalogen, thematisch unterteilt in **Basic-Textilien** & **Fashion-Styles**, **Corporate Wear**, **Sportswear**, **Sustainability** und **Caps, Bags & Accessories**.

Fordern Sie jetzt weitere Kataloge bei uns an.

FSC
www.fsc.org
MIX
Papier aus verantwortungsvollen Quellen
FSC® C011984

Icons

MATERIAL/HERSTELLUNG

Schadstoffreduzierte Herstellung
Voraussetzung für die Vergabe dieses Symbols ist eine vorliegende OEKO-TEX 100 Zertifizierung.

(Anteilig) aus recycelten Materialien
Das Symbol (Anteilig) aus recycelten Materialien erhalten alle Artikel, die nach einem anerkannten Recycling-Standard zertifiziert sind, wie RCS 100, RCS Blended und GRS.

Bio-Baumwolle
Alle Artikel, die mit dem Symbol Bio-Baumwolle versehen sind, sind nach einem der anerkannten Bio-Baumwollstandards zertifiziert. Hierunter fallen unter anderem GOTS, OCS 100, OCS Blended und EU Ecolabel, sowie OEKO-TEX ORGANIC COTTON. Auch zertifizierte Bio-Baumwolle in Umstellung fällt unter dieses Symbol.

Fairtrade zertifizierte Baumwolle
Artikel aus FAIRTRADE zertifizierter Baumwolle werden mit dem offiziellen FAIRTRADE COTTON Siegel gekennzeichnet. Dieser Standard zielt auf Verbesserungen sozialer und ökologischer Bedingungen im Baumwoll-Anbau ab. Fairtrade ist eines der bekanntesten Nachhaltigkeitssiegel weltweit. Entsprechend zertifizierte Artikel sind mit dem Siegel gekennzeichnet, anstelle eines Icons.

Faire Arbeitsbedingungen in der Textilherstellung
Viele Artikel/Marken in diesem Katalog wurden in Fabriken hergestellt, die nach einem Standard zur Einhaltung bzw. Verbesserung sozialer Bedingungen zertifiziert sind. Hierunter fallen Fabrikzertifikate nach dem Fair Wear- und amfori BSCI- Verhaltenskodex, eingehaltene Standards nach SA 8000, Wrap, der Fair Labor Association und OEKO-TEX STeP/ OEKO-TEX MADE IN GREEN. Auskunft auf Anfrage.

LABEL

- Heraustrennbares Label
- Kein Label im Nacken/Bund

PFLEGEHINWEISE

- Bügelfrei
- Bügelleicht
- Knitterfrei
- Pflegeleicht
- Waschbarkeit
- Industriewäsche geeignet

HIGH VISIBILITY

- High-Vis
- Reflektor-Elemente

MADE IN

- Made in Germany

BESONDERE EIGENSCHAFTEN

- Abnehmbare Kapuze
- Antibakteriell
- Antipilling
- Atmungsaktiv
- Echtes Leder
- Feuchtigkeitstransportierend
- Große Größen
- Schuh mit Schutzkappe
- Schnelltrocknend
- Stretch
- Sublimierbar
- UV Schutz
- Veredelungszugang
- Verschweißte / Versiegelte Nähte
- Wasserabweisend
- Wasserdicht
- Wendbar
- Winddicht

Inhalt

BUSINESS
6 – 69

GASTRO
70 – 145

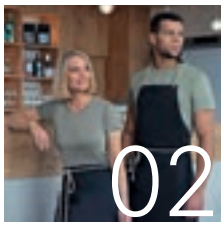

BEAUTY & MEDICAL
146 – 157

WORKWEAR
158 – 203

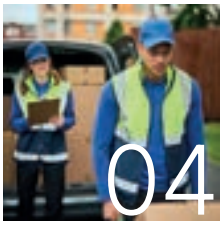

WORKWEAR – HI-VIS
204 – 241

Alle genannten Katalogpreise in Euro/Stk. inkl. ges. MwSt. ab Werk. Preisänderungen jederzeit möglich. Weitere wichtige Informationen finden Sie auf Katalogseite 242. Änderungen und Irrtümer vorbehalten.

TJ4025 27

01 Business

HEMDEN & BLUSEN 7
HEMDEN & BLUSEN OXFORD 12
HEMDEN & BLUSEN POPELINE..... 18
HEMDEN & BLUSEN STRETCH 26
HEMDEN & BLUSEN TWILL 31
KOLLEKTIONEN..... 32
PULLOVER & STRICKWAREN 58
HOSEN..... 65
ACCESSOIRES 67

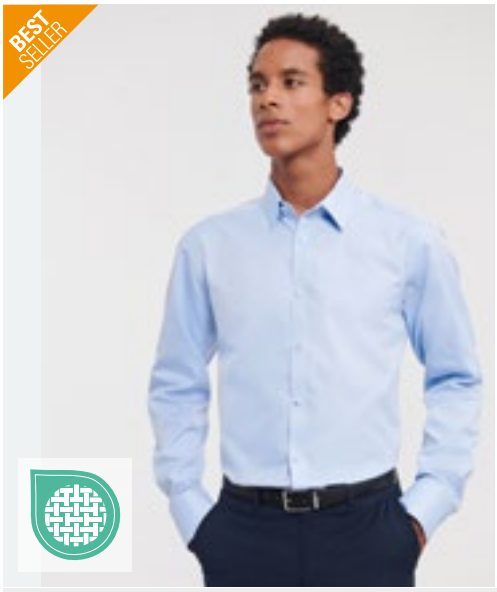

Z962 | R-962M-0 **Men´s Long Sleeve Tailored Herringbone Shirt**

84% Baumwolle / 16% Polyester
S (37/38), M (39/40), L (41/42), XL (43/44), XXL (45/46), 3XL (47/48), 4XL (49/50)
130 g/m² (White: 125 g/m²) Russell Collection

LIGHT BLUE | WHITE

Feiner Herringbone-Stoff | Pflegeleicht | Blickdicht | Taillierter Schnitt | Schmale „New Kent"-Kragenform | Schmale Knopfleiste | Option für Manschettenknöpfe | Abgerundete Manschetten

Farbe	Größen	1	ab 12	ab 120
Coloured	S - 4XL	47,91	43,13	40,25

Z962F | R-962F-0 **Ladies´ Long Sleeve Tailored Herringbone Shirt**

84% Baumwolle / 16% Polyester
XS, S, M, L, XL, XXL, 3XL, 4XL
130 g/m² (White: 125 g/m²) Russell Collection

LIGHT BLUE | WHITE

Feiner Herringbone-Stoff | Pflegeleicht | Blickdicht |Taillierter Schnitt | Schlichter, moderner Kragen | Schmale Knopfleiste | Stilvolle, schmale Manschette mit verlängertem Umschlag | Abnäher an der Brust sowie vorn und hinten

Farbe	Größen	1	ab 12	ab 120
Coloured	XS - 4XL	46,01	41,41	38,65

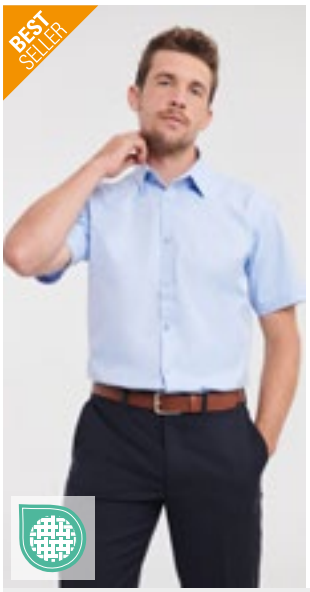

Z963 | R-963M-0 **Men´s Short Sleeve Tailored Herringbone Shirt**

84% Baumwolle / 16% Polyester
S (37/38), M (39/40), L (41/42), XL (43/44), XXL (45/46), 3XL (47/48), 4XL (49/50)
130 g/m² (White: 125 g/m²) Russell Collection

LIGHT BLUE | WHITE

Feiner Herringbone-Stoff | Pflegeleicht | Blickdicht | Taillierter Schnitt | Schmale „New Kent"-Kragenform | Schmale Knopfleiste

Farbe	Größen	1	ab 12	ab 120
Coloured	S - 4XL	43,72	39,34	36,72

Z963F | R-963F-0 **Ladies´ Short Sleeve Tailored Herringbone Shirt**

84% Baumwolle / 16% Polyester
XS, S, M, L, XL, XXL, 3XL, 4XL
130 g/m² (White: 125 g/m²) Russell Collection

LIGHT BLUE | WHITE

Feiner Herringbone-Stoff | Pflegeleicht | Blickdicht | Taillierter Schnitt | Schlichter, moderner Kragen | Schmale Knopfleiste | Abnäher an der Brust sowie vorn und hinten

Farbe	Größen	1	ab 12	ab 120
Coloured	XS - 4XL	42,53	38,29	35,75

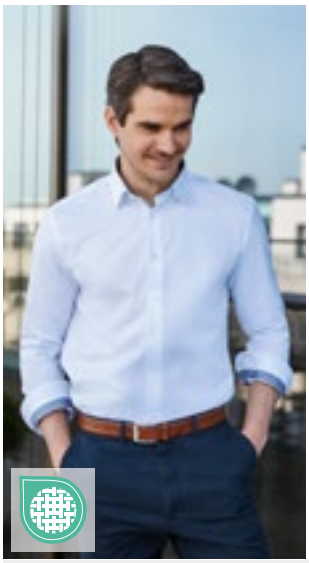

Z964 | R-964M-0 **Men´s Long Sleeve Tailored Contrast Herringbone Shirt**

84% Baumwolle / 16% Polyester
S (37/38), M (39/40), L (41/42), XL (43/44), XXL (45/46), 3XL (47/48), 4XL (49/50)
125 g/m² (White: 130 g/m²) Russell Collection

LIGHT BLUE/MID BLUE/BRIGHT NAVY
WHITE/SILVER/CONVOY GREY

Pflegeleicht (Easy Care) | Under-Button-Down Kragen | Modische Kontraste: Manschette (Innenseite), Kragen (Innenseite) mit Kontrast-Paspel | Kontrasteinfassung an unterer Knopfleiste | Kontrastfarbenes Knopfloch an Manschette und unterstem Knopfloch | Abnäher hinten für verbesserte Passform | Abgerundete, mit zwei Knöpfen verstellbare Manschetten, wahlweise mit Manschettenknöpfen zu tragen | Abgerundeter Saum

Farbe	Größen	1	ab 12	ab 120
Coloured	S - 4XL	54,62	49,17	45,89

Mehr Artikel sind online verfügbar.

L02102 | 02102 Men´s Herringbone Shirt Brody

82% Baumwolle / 18% Polyester
S, M, L, XL, XXL, 3XL, 4XL
125 g/m² SOL´S

SKY BLUE | WHITE

Texturiertes Material | Garngefärbt | Klassischer Schnitt mit schmalem Kragen | Knopfleiste mit sieben Knöpfen | Verstellbare Ärmelbündchen mit abgerundetem Saum und zwei Knöpfen | Aufschlag im Kapuzinerstil mit Knöpfen

Farbe	Größen	1	ab 20	ab 200
Coloured	S - 4XL	53,65	43,70	41,89

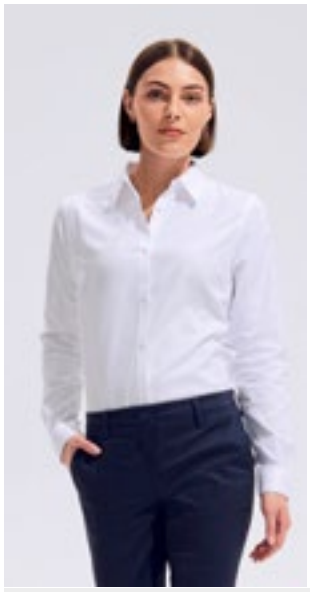

L02103 | 02103 Women´s Herringbone Shirt Brody

82% Baumwolle / 18% Polyester
XS, S, M, L, XL, XXL
125 g/m² SOL´S

SKY BLUE | WHITE

Texturiertes Material | Garngefärbt | Passgenauer Schnitt | Abnäher an Brust und Rücken | Klassischer Kragen | Knopfleiste mit sieben Knöpfen | Abgerundete Ärmelbündchen mit einem Knopf | Aufschlag im Kapuzinerstil mit Knöpfen

Farbe	Größen	1	ab 20	ab 200
Coloured	XS - XXL	53,65	43,70	41,89

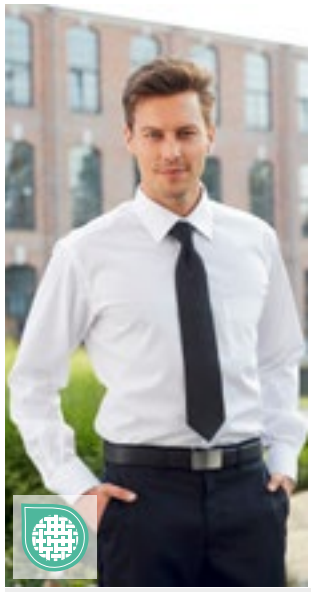

CGW500 | 00500-12 Men´s Shirt Altino

100% Baumwolle
S, M, L, XL, XXL, 3XL, 4XL
120 g/m² CG Workwear

WHITE

Hemd aus reiner Baumwolle | Hochwertige, bügelfreie Qualität | Modischer Schnitt mit Kentkragen | Aufgesetzte Brusttasche | Pflegeleicht | Hoher Tragekomfort

Farbe	Größen	1	ab 10	ab 100
White	S - XXL	83,87	72,38	68,62
White	3XL - 4XL	92,25	79,61	75,47

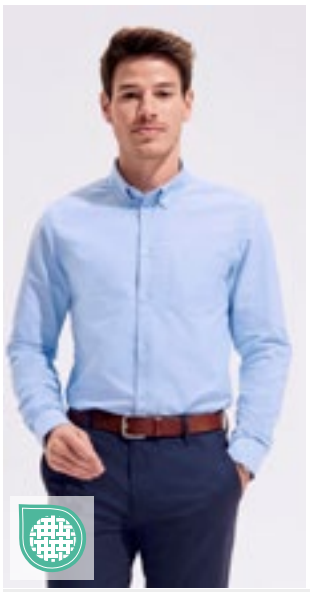

L02920 | 02920 Men´s Boston Fit Shirt

70% Baumwolle / 30% Polyester
S, M, L, XL, XXL, 3XL
135 g/m² (White: 130 g/m²) SOL´S

SKY BLUE | WHITE

Angepasster Schnitt | Brusttasche links | Button-Down-Kragen | Verstellbare Ärmelbündchen mit zwei Knöpfen und Aufschlag im Kapuzinerstil | Knopfleiste mit sieben farblich abgestimmten Knöpfen

Farbe	Größen	1	ab 20	ab 200
Coloured	S - 3XL	41,27	34,96	32,70

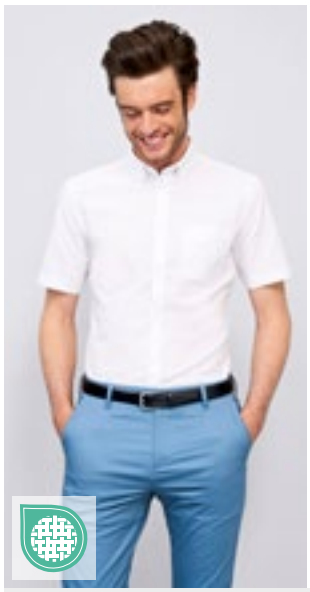

L02921 | 02921 Men´s Brisbane Fit Shirt

70% Baumwolle / 30% Polyester
S, M, L, XL, XXL, 3XL
135 g/m² (White: 130 g/m²) SOL´S

SKY BLUE | WHITE

Oxford-Hemd | Angepasste Passform | Brusttasche links | Button-Down-Kragen | Knopfleiste mit sieben farblich abgestimmten Knöpfen

Farbe	Größen	1	ab 20	ab 200
Coloured	S - 3XL	36,37	30,80	28,80

CGW501 | 00501-12 Ladies´ Blouse Elise

100% Baumwolle
XS, S, M, L, XL, XXL, 3XL, 4XL
120 g/m² CG Workwear

WHITE

Bluse aus reiner Baumwolle | Hochwertige, bügelfreie Qualität | Modisch taillierter Schnitt | Pflegeleicht | Hoher Tragekomfort

Farbe	Größen	1	ab 10	ab 100
White	XS - XXL	83,87	72,38	68,62
White	3XL - 4XL	92,25	79,61	75,47

TJ4020 | 4020 **Luxury Shirt Comfort Fit**

100% Baumwolle
S, M, L, XL, XXL, 3XL, 4XL
133 g/m² Tee Jays

LIGHT BLUE | WHITE

Leichter Haifischkragen | Kragen und Bündchen nahtgeschweißt | Rückenpasse | Abnäher am Rücken | Abgerundeter Saum | Bügelleicht | Gefärbtes Baumwollgarn, 100/2 Twill | Knöpfe mit „Tee Jays"-Branding

Farbe	Größen	1	ab 10	ab 100
Coloured	S - XXL	85,89	78,87	76,49
Coloured	3XL - 4XL	88,27	81,06	78,61

TJ4021 | 4021 **Luxury Shirt Slim Fit**

100% Baumwolle
S, M, L, XL, XXL
133 g/m² Tee Jays

BLACK | LIGHT BLUE | WHITE

Leichter Haifischkragen | Kragen und Bündchen nahtgeschweißt | Rückenpasse | Abnäher am Rücken | Abgerundeter Saum | Bügelleicht | Gefärbtes Baumwollgarn, 100/2 Twill | Knöpfe mit „Tee Jays"-Branding

Farbe	Größen	1	ab 10	ab 100
Coloured	S - XXL	85,89	78,87	76,49

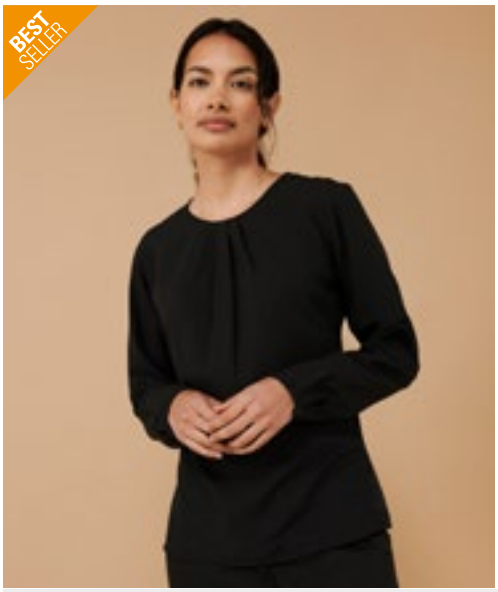

W598 | H598 **Ladies´ Pleat Front Long Sleeved Blouse**

100% Polyester
XS, S, M, L, XL, XXL, 3XL, 4XL
115 g/m² Henbury

BLACK | WHITE

Cofrex/Pufy® aus 100% Polyester | Bluse mit Plisseedetails auf der Vorderseite | Öffnung mit einem Knopf am Hals | Eingesetzter Langarm-Ärmel | Leicht geraffter Ärmel am Ärmelabschluss mit Schlüsselloch-Öffnung und Knopfverschluss | Leicht abgerundeter Saum | Das Material ist pflegeleicht, feuchtigkeitsableitend, UV-beständig und schnell trocknend

Farbe	Größen	1	ab 24 (3XL ab 12)	ab 240 (3XL ab 120)
Coloured	XS - XL	35,53	29,23	27,35
Coloured	XXL	37,53	30,82	28,87
Coloured	3XL - 4XL	37,53	30,82	28,87

W597 | H597 **Ladies´ Pleat Front Short Sleeve Blouse**

100% Polyester
XS, S, M, L, XL, XXL, 3XL, 4XL
115 g/m² Henbury

BLACK | WHITE

Antibakteriell | UV-Schutz UVPF 50 | Pflegeleicht (Easy Care) | Schnell trocknend | Flügelärmel | Faltendetail auf der Vorderseite | Öffnung mit Knopf auf der Rückseite | Heraustrennbares Markenetikett | Abgerundeter Saum | Cofrex/Pufy feuchtigkeitstransportierendes Garn | Dauerhaft feuchtigkeitsregulierendes Garn

Farbe	Größen	1	ab 24 (3XL ab 6)	ab 240 (3XL ab 60)
Coloured	XS - XL	28,39	23,35	21,85
Coloured	XXL	30,39	24,97	23,37
Coloured	3XL - 4XL	30,39	24,97	23,37

KUSTOM KIT

60°

STRETCH

K143 | KK143 **Tailored Fit Superwash® 60º Pique Shirt Long Sleeve**

64% Polyester / 34% Baumwolle / 2% Elasthan

S, M, L, XL, XXL, 3XL

180/185 g/m² Kustom Kit

BLACK | LIGHT HEATHER BLUE | NAVY | WHITE

Leicht taillierter Schnitt | Abgestimmter verstärkter Button-Down-Stehkragen | Abgestimmte verstärkte Bündchen mit zwei Knöpfen und spitz zulaufender Manschettenleiste | Knopfleiste mit sieben Knöpfen und Einlage | Doppelt abgesteppte Armausschnitte und Seitennähte | Verstellbare Bündchen | Gerade Rückenpasse mit Doppelnähten | Ersatzknöpfe am Pflegeetikett | Anhänger mit Aufdruck Superwash® 60° | Kustom Kit® – schwarzes Webetikett am Nacken

Farbe	Größen	1	ab 40	ab 400
Coloured	S (36-38) - 3XL (50-52)	40,72	36,65	34,82

KUSTOM KIT

STRETCH

K785 | KK785 **Regular Fit Mandarin Collar Top 3/4 Sleeve**

95% Baumwolle / 5% Elasthan

XS/S (8-10), M/L (12-14), XL/XXL (16-18), 3XL/4XL (20-22)

200 g/m² Kustom Kit

BLACK | WHITE

Regular Passform | Elasthan für besseren Tragekomfort | 3/4-Ärmel | Geformte Seitennähte | Gerader Saum | Mandarin-Stehkragen | V-Ausschnitt mit Einfassung aus demselben Stoff | Verstärkte Schulternähte aus demselben Stoff | Saum und Ärmelabschluss mit Zwillingsnadel | Kustom Kit® – schwarzes Webetikett am Nacken

Farbe	Größen	1	ab 60	ab 600
Coloured	XS/S (8-10) - 3XL/4XL (20-22)	23,80	21,42	20,35

KUSTOM KIT

EASY

K134 | KK134 **Men´s Tailored Fit Pilot Shirt Long Sleeve**

55% Baumwolle / 45% Polyester

37 (S/14H), 38 (15), 39/40 (M/15H), 41 (16), 42 (L/16H), 43 (17), 44 (XL/17H), 45/46 (18), 47 (XXL/18H), 48 (19), 49/50 (3XL/19H)

105 g/m² Kustom Kit

WHITE

Verstärkter Kragen | Bügelleicht | Doppelt gefaltete Seiten- und Ärmelsäume | Manschetten mit einem Knopf | Zwei Brusttaschen mit Button-Down-Taschenklappen | Stiftehalter in der linken Tasche | Button-Down-Schulterklappen | Passe und Ärmelöffnungen mit Einzelnaht | Gerader Saum | Ersatzknopf

Farbe	Größen	1	ab 24	ab 240
White	37 - 49/50	41,79	37,60	35,72

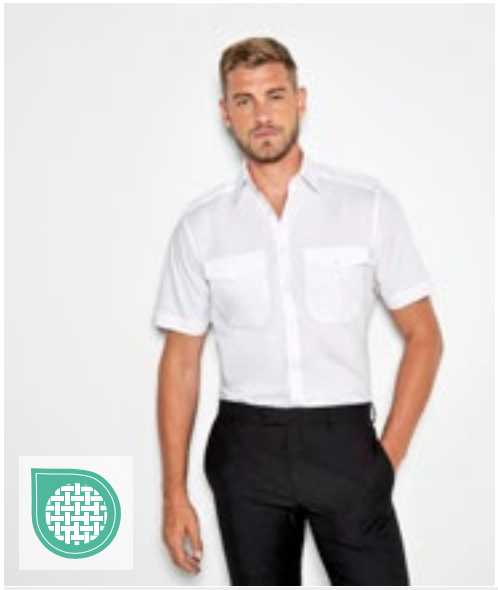

KUSTOM KIT

EASY

K133 | KK133 **Men´s Tailored Fit Pilot Shirt Short Sleeve**

55% Baumwolle / 45% Polyester

37 (S/14H), 38 (15), 39/40 (M/15H), 41 (16), 42 (L/16H), 43 (17), 44 (XL/17H), 45/46 (18), 47 (XXL/18H), 48 (19), 49/50 (3XL/19H)

105 g/m² Kustom Kit

WHITE

Verstärkter Kragen | Bügelleicht | Doppelt gefaltete Seiten- und Ärmelsäume | Zwei Brusttaschen mit Button-Down-Taschenklappen | Stiftehalter in der linken Tasche | Button-Down-Schulterklappen | Passe und Ärmelöffnungen mit Einzelnaht | Gerader Saum | Ersatzknopf

Farbe	Größen	1	ab 24	ab 240
White	37 - 49/50	37,70	33,92	32,23

PW210 | PR210 Pilot Shirt Long Sleeve

65% Polyester / 35% Baumwolle
37 (14H), 38 (15), 39,5 (15H), 41 (16), 42 (16H), 43 (17), 44,5 (17H), 46 (18), 47 (18H), 48 (19)
105 g/m² Premier Workwear

BLACK (CA. PANTONE BLACK C) | LIGHT BLUE (CA. PANTONE 2717C) | WHITE

PW715 nicht im Lieferumfang enthalten | Verstärkter Kragen | Zwei Brusttaschen mit geknöpften Klappen | Linke Brusttasche mit Stifttasche | Lange Ärmel mit Knopfmanschetten | Pflegeleicht | WRAP-Zertifizierung

Farbe	Größen	1	ab 36 (46 ab 12)	ab 360 (46 ab 120)
Coloured	37 - 44,5	27,73	25,70	24,68
Coloured	46 - 48	27,73	25,70	24,68

PW310 | PR310 Women´s Long Sleeve Pilot Shirt

65% Polyester / 35% Baumwolle
36 (8), 38 (10), 40 (12), 42 (14), 44 (16), 46 (18), 48 (20), 50 (22), 52 (24), 54 (26)
115 g/m² Premier Workwear

WHITE

Langärmeliges, pflegeleichtes Pilotenshirt für Damen | Verstärkter Kragen | Zwei Brusttaschen mit geknöpften Klappen | Linke Brusttasche mit Stifttasche | Lange Ärmel | Riegel für Epauletten auf den Schultern | Pflegeleicht | Herrenmodell: PR210 | WRAP-Zertifizierung

Farbe	Größen	1	ab 36 (50 ab 12)	ab 360 (50 ab 120)
White	36 - 48	29,27	27,25	26,18
White	50 - 54	29,27	27,25	26,18

PW212 | PR212 Pilot Shirt Short Sleeve

65% Polyester / 35% Baumwolle
37 (14H), 38 (15), 39,5 (15H), 41 (16), 42 (16H), 43 (17), 44,5 (17H), 46 (18), 47 (18H), 48 (19)
105 g/m² Premier Workwear

BLACK | LIGHT BLUE (CA. PANTONE 2717C) | WHITE

Zwei Brusttaschen mit geknöpften Klappen | Verstärkter Kragen | PW715 nicht im Lieferumfang enthalten | Linke Brusttasche mit Stifttasche | Pflegeleicht | WRAP-Zertifizierung

Farbe	Größen	1	ab 36 (46 ab 12)	ab 360 (46 ab 120)
Coloured	37 - 44,5	26,06	24,04	23,09
Coloured	46 - 48	26,06	24,04	23,09

PW312 | PR312 Women´s Pilot Shirt Short Sleeve

65% Polyester / 35% Baumwolle
36 (8), 38 (10), 40 (12), 42 (14), 44 (16), 46 (18), 48 (20), 50 (22), 52 (24), 54 (26)
115 g/m² Premier Workwear

WHITE

Riegel für Epauletten | Zwei Brusttaschen mit geknöpften Klappen | Linke Brusttasche mit Stifttasche | Pflegeleicht | WRAP-Zertifizierung

Farbe	Größen	1	ab 36 (50 ab 12)	ab 360 (50 ab 120)
White	36 - 48	26,30	24,40	23,44
White	50 - 54	26,30	24,40	23,44

PW715 | PR715 Epaulettes

100% Polyester
ca. 10 x 6 cm
Premier Workwear

BLACK (CA. PANTONE BLACK C) | NAVY (CA. PANTONE 2378C)

Passend zu Hemden PW212 und PW210 bzw. Bluse PW312 | Klettverschluss | Veredelbar | Doppelpack

Farbe	Größen	1	ab 100	ab 1000
Coloured	10 x 6 cm	14,04	12,61	12,11

Mehr Artikel sind online verfügbar.

KUSTOM KIT®

BEST SELLER

EASY

>3XL

K702 | KK702 Women´s Tailored Fit Corporate Oxford Shirt Long Sleeve

85% Baumwolle / 15% Polyester

32 (XXS/6), 34 (XS/8), 36 (S/10), 38 (M/12), 40 (L/14), 42 (XL/16), 44 (XXL/18), 46 (3XL/20), 48 (4XL/22), 50 (5XL/24), 52 (6XL/26), 54(7XL/28)

125 g/m² Kustom Kit

32, 34, 36, 38, 40, 42, 44, 46, 48, 50, 52, 54

BLACK | LIGHT BLUE | WHITE

34, 36, 38, 40, 42, 44, 46, 48, 50, 52, 54

ROYAL | SILVER GREY (SOLID)

Verstellbare Bündchen | Rückenpasse | Plisseefalte hinten | Ersatzknopf | Klassischer Kragen | Bügelleicht

Farbe	Größen	1	ab 24 (48 ab 12)	ab 240 (48 ab 120)
Coloured	32 - 46	39,94	35,94	34,13
Coloured	48 - 54	42,84	38,56	36,63

K105 | KK105 Men´s Classic Fit Premium Oxford Shirt Long Sleeve

85% Baumwolle / 15% Polyester

34/35 (13.5), 36 (14), 37 (S/14H), 38 (15), 39/40 (M/15H), 41 (16), 42 (L/16H), 43 (17), 44 (XL/17H), 45/46 (18), 47 (XXL/18H), 48 (19), 49/50 (3XL/19H), 51 (4XL/20), 53/54 (5XL/21), 56 (6XL/22), 58/59 (7XL/23)

125 g/m² Kustom Kit

34/35, 36, 37, 38, 39/40, 41, 42, 43, 44, 45/46, 47, 48, 49/50, 51, 53/54, 56, 58/59

LIGHT BLUE | WHITE

37, 38, 39/40, 41, 42, 43, 44, 45/46, 47, 48, 49/50, 51, 53/54, 56, 58/59

BLACK | BOTTLE GREEN | CHARCOAL | DARK NAVY

MIDNIGHT NAVY | RED | ROYAL | SILVER GREY (SOLID)

Button-Down-Kragen | Bügelleicht | Zwei Ersatzknöpfe | Plisseefalte hinten | Rückenpasse | Verstellbare Bündchen | Brusttasche

Farbe	Größen	1	ab 24 (51 ab 12)	ab 240 (51 ab 120)
Coloured	34/35 - 49/50	43,63	39,27	37,29
Coloured	51 - 58/59	53,15	47,84	45,43

KUSTOM KIT

EASY STRETCH

K182 | KK182 Men´s Slim Fit Stretch Oxford Shirt Long Sleeve

58% Baumwolle / 39% Polyester / 3% Elasthan

34/35 (13.5), 36 (14), 37 (14.5), 38 (15), 39/40 (15.5), 41 (16), 42 (16.5), 43 (17), 44 (17.5), 45/46 (18), 47 (18.5)

143 g/m² Kustom Kit

LIGHT BLUE | WHITE

Verstärkter Button-Down-Stehkragen | Zwei Abnäher hinten | Abgerundeter Saum | Rückenpasse | Manschette mit zwei Knöpfen | Passe und Armloch einfach abgesteppt | Ersatzknöpfe | Kustom Kit® – schwarzes Webetikett am Nacken

Farbe	Größen	1	ab 24	ab 240
Coloured	34/35 - 47	48,39	43,55	41,36

K782 | KK782 Women´s Tailored Fit Stretch Oxford Shirt Long Sleeve

58% Baumwolle / 39% Polyester / 3% Elasthan

32 (6), 34 (8), 36 (10), 38 (12), 40 (14), 42 (16), 44 (18), 46 (20)

143 g/m² Kustom Kit

LIGHT BLUE | WHITE

Verstärkter Stehkragen | Zwei Abnäher hinten | Zwei Brustabnäher vorn | Abgerundeter Saum | Rückenpasse | Verstellbares Ärmelbündchen mit Knopfmanschette | Ersatzknopf | Kustom Kit® – schwarzes Webetikett am Nacken

Farbe	Größen	1	ab 24	ab 240
Coloured	32 - 46	45,22	40,70	38,65

KUSTOM KIT

>3XL

K350 | KK350 Men´s Classic Fit Workwear Oxford Shirt Short Sleeve

70% Baumwolle / 30% Polyester

34/35 (13.5), 36 (14), 37 (S/14H), 38 (15), 39/40 (M/15H), 41 (16), 42 (L/16H), 43 (17), 44 (XL/17H), 45/46 (18), 47 (XXL/18H), 48 (19), 49/50 (3XL/19H), 51 (4XL/20), 53/54 (5XL/21), 56 (6XL/22), 58/59 (7XL/26)

135 g/m² Kustom Kit

34/35, 36, 37, 38, 39/40, 41, 42, 43, 44, 45/46, 47, 48, 49/50, 51, 53/54, 56, 58/59

LIGHT BLUE | WHITE

37, 38, 39/40, 41, 42, 43, 44, 45/46, 47, 48, 49/50, 51, 53/54, 56, 58/59

BLACK | FRENCH NAVY | ITALIAN BLUE

Brusttasche | Rückenpasse | Button-Down-Kragen | Zwei Ersatzknöpfe | 50 °C waschbar

Farbe	Größen	1	ab 24 (51 ab 12)	ab 240 (51 ab 120)
Coloured	34/35 - 49/50	35,58	32,01	30,42
Coloured	51 - 58/59	46,01	41,41	39,34

K360 | KK360 Women´s Tailored Fit Workwear Oxford Shirt Short Sleeve

70% Baumwolle / 30% Polyester

34 (XS/8), 36 (S/10), 38 (M/12), 40 (L/14), 42 (XL/16), 44 (XXL/18), 46 (3XL/20), 48 (4XL/22), 50 (5XL/24), 52 (6XL/26), 54 (7XL/28)

135 g/m² Kustom Kit

BLACK | FRENCH NAVY | ITALIAN BLUE

LIGHT BLUE | WHITE

Verstärkter Kragen | Ersatzknopf | Rückenpasse | Abgerundeter Saum | Waschbar bis 50 °C

Farbe	Größen	1	ab 24 (48 ab 12)	ab 240 (48 ab 120)
Coloured	34 - 46	33,06	29,75	28,25
Coloured	48 - 54	39,56	35,58	33,82

KUSTOM KIT

>3XL

K351 | KK351 Men´s Classic Fit Workwear Oxford Shirt Long Sleeve

70% Baumwolle / 30% Polyester

34/35 (13.5), 36 (14), 37 (S/14H), 38 (15), 39/40 (M/15H), 41 (16), 42 (L/16H), 43 (17), 44 (XL/17H), 45/46 (18), 47 (XXL/18H), 48 (19), 49/50 (3XL/19H), 51 (4XL/20), 53/54 (5XL/21), 56 (6XL/22), 58/59 (7XL/26)

135 g/m² Kustom Kit

34/35, 36, 37, 38, 39/40, 41, 42, 43, 44, 45/46, 47, 48, 49/50, 51, 53/54, 56, 58/59

LIGHT BLUE | WHITE

37, 38, 39/40, 41, 42, 43, 44, 45/46, 47, 48, 49/50, 51, 53/54, 56, 58/59

BLACK | FRENCH NAVY

Rückenpasse | Zwei Ersatzknöpfe | Button-Down-Kragen | Brusttasche | Verstellbare Bündchen | 50 °C waschbar

Farbe	Größen	1	ab 24 (51 ab 12)	ab 240 (51 ab 120)
Coloured	34/35 - 49/50	40,46	36,41	34,58
Coloured	51 - 58/59	49,72	44,74	42,51

K361 | KK361 Women´s Tailored Fit Workwear Oxford Shirt Long Sleeve

70% Baumwolle / 30% Polyester

32 (XXS/6), 34 (XS/8), 36 (S/10), 38 (M/12), 40 (L/14), 42 (XL/16), 44 (XXL/18), 46 (3XL/20), 48 (4XL/22), 50 (5XL/24), 52 (6XL/26), 54 (7XL/28)

135 g/m² Kustom Kit

32, 34, 36, 38, 40, 42, 44, 46, 48, 50, 52, 54

LIGHT BLUE | WHITE

34, 36, 38, 40, 42, 44, 46, 48, 50, 52, 54

BLACK | FRENCH NAVY

Ersatzknopf | Verstärkter Kragen | Rückenpasse | Abgerundeter Saum | Verstellbare Bündchen | 50 °C waschbar

Farbe	Größen	1	ab 24 (48 ab 12)	ab 240 (48 ab 120)
Coloured	32 - 46	40,08	36,06	34,27
Coloured	48 - 54	47,86	43,08	40,91

Mehr Artikel sind online verfügbar.

KUSTOM KIT

EASY

>3XL

K109 | KK109 Men´s Classic Fit Premium Oxford Shirt Short Sleeve

85% Baumwolle / 15% Polyester

34/35 (13.5), 36 (14), 37 (S/14H), 38 (15), 39/40 (M/15H), 41 (16), 42 (L/16H), 43 (17), 44 (XL/17H), 45/46 (18), 47 (XXL/18H), 48 (19), 49/50 (3XL/19H), 51 (4XL/20), 53/54 (5XL/21), 56 (6XL/22), 58/59 (7XL/23)

125 g/m² Kustom Kit

34/35, 36, 37, 38, 39/40, 41, 42, 43, 44, 45/46, 47, 48, 49/50, 51, 53/54, 56, 58/59

LIGHT BLUE | WHITE

37, 38, 39/40, 41, 42, 43, 44, 45/46, 47, 48, 49/50, 51, 53/54, 56, 58/59

BLACK | BOTTLE GREEN | CHARCOAL | DARK NAVY | MID BLUE | MIDNIGHT NAVY | RED | ROYAL | SILVER GREY (SOLID)

Plisseefalte hinten | Bügelleicht | Button-Down-Kragen | Brusttasche | Rückenpasse | Zwei Ersatzknöpfe

Farbe	Größen	1	ab 24 (51 ab 12)	ab 240 (51 ab 120)
Coloured	34/35 - 49/50	38,77	34,87	33,13
Coloured	51 - 58/59	48,12	43,32	41,15

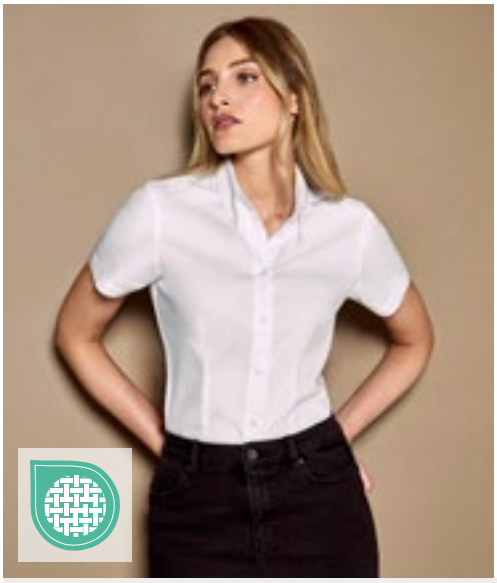

KUSTOM KIT

EASY

>3XL

K701 | KK701 Women´s Tailored Fit Corporate Oxford Shirt Short Sleeve

85% Baumwolle / 15% Polyester

32 (XXS/6), 34 (XS/8), 36 (S/10), 38 (M/12), 40 (L/14), 42 (XL/16), 44 (XXL/18), 46 (3XL/20), 48 (4XL/22), 50 (5XL/24), 52 (6XL/26)

125 g/m² Kustom Kit

32, 34, 36, 38, 40, 42, 44, 46, 48, 50, 52

BLACK | LIGHT BLUE | WHITE

34, 36, 38, 40, 42, 44, 46, 48, 50, 52

RED

34, 36, 38, 40, 42, 44, 46

CHARCOAL | ROYAL | SILVER GREY (SOLID)

Zwei Ersatzknöpfe | Fitted | Button-Down-Kragen | Rückenpasse | Bügelleicht

Farbe	Größen	1	ab 24 (48 ab 12)	ab 240 (48 ab 120)
Coloured	32 - 46	35,96	32,37	30,75
Coloured	48 - 52	39,29	35,34	33,58

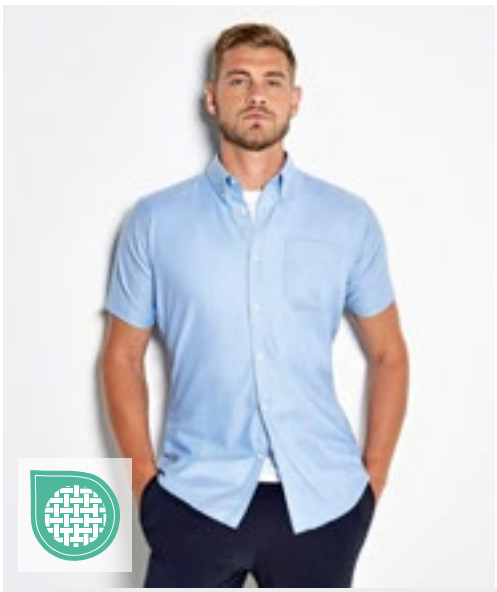

KUSTOM KIT

K183 | KK183 Men´s Slim Fit Workwear Oxford Shirt Short Sleeve

70% Baumwolle / 30% Polyester

36 (14), 37 (S/14H), 38 (15), 39/40 (M/15H), 41 (16), 42 (L/16H), 43 (17), 44 (XL/17H), 45/46 (18)

135 g/m² Kustom Kit

LIGHT BLUE | WHITE

Schmal geschnittenes, kurzärmliges Oxford-Herrenhemd | Verstärkter Button-Down-Stehkragen | Knopfleiste mit sieben Knöpfen | Rückenpasse | Abgerundeter Saum | Abnäher am Rücken | Einfache Nähte um Armausschnitte | Doppelt abgesteppte Ärmel- und Seitennähte

Farbe	Größen	1	ab 24	ab 240
Coloured	36 - 45/46	39,94	35,94	34,13

KUSTOM KIT

K184 | KK184 Men`s Slim Fit Workwear Oxford Shirt Long Sleeve

70% Baumwolle / 30% Polyester

36 (14), 37 (S/14H), 38 (15), 39/40 (M/15H), 41 (16), 42 (L/16H), 43 (17), 44 (XL/17H), 45/46 (18)

135 g/m² Kustom Kit

BLACK | FRENCH NAVY | LIGHT BLUE | WHITE

Verstärkter Stehkragen | Button-Down-Kragen | Manschetten mit Knopfleiste und zwei Knöpfen | Doppelt eingeschlagene Seiten und Seitennaht (Doppelnaht) | Brusttasche links | Passe und Armausschnitte mit einfacher Naht | Abgerundeter Saum | Abnäher am Rücken | Ersatzknopf | Slim Fit und | Waschbar bis 50°C

Farbe	Größen	1	ab 24	ab 240
Coloured	36 - 45/46	41,79	37,60	35,72

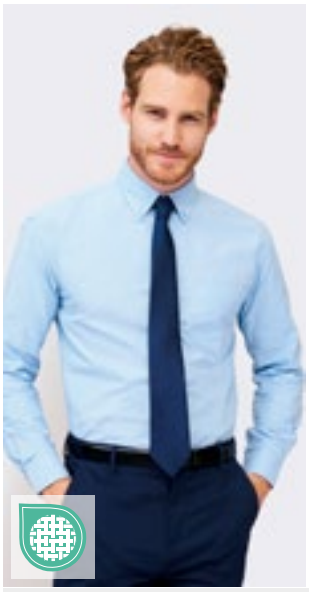

L613 | 16000 **Men´s Oxford-Shirt Boston Long Sleeve**

70% Baumwolle / 30% Polyester
S, M, L, XL, XXL, 3XL, 4XL
135 g/m² (White: 130 g/m²) SOL´S

BLACK | SILVER | SKY BLUE | WHITE

Verstellbare Manschetten mit zwei Knöpfen und spitz zulaufender Knopfleiste | Kragen mit zwei Knöpfen | Zwei Abnäher am Rücken | Brusttasche auf Herz-Seite

Farbe	Größen	1	ab 20	ab 200
Coloured	S - 4XL	41,27	34,96	32,70

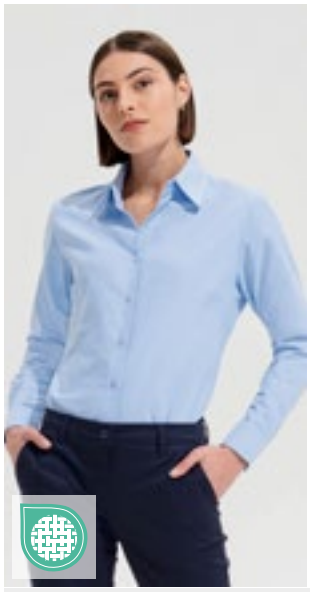

L611 | 16020 **Women´s Oxford-Blouse Embassy Long Sleeve**

70% Baumwolle / 30% Polyester
XS, S, M, L, XL, XXL, 3XL
135 g/m² (White: 130 g/m²) SOL´S

SKY BLUE | WHITE

Klassischer Kragen mit zwei Knöpfen | Abgerundete, individuell anpassbare Manschetten mit zwei Knöpfen | Abnäher an der Brust

Farbe	Größen	1	ab 20	ab 200
Coloured	XS - 3XL	41,27	34,96	32,70

PW238 | PR238 **Men´s Cotton Rich Oxford Stripes Shirt**

60% Baumwolle / 40% Polyester
S, M, L, XL, XXL, 3XL
135 g/m² Premier Workwear

OXFORD BLUE (CA. PANTONE 7453C) | WHITE/GREY (CA. PANTONE 430C) | WHITE/NAVY (CA. PANTONE 2380C) | WHITE/OXFORD BLUE (CA. PANTONE 7453C) | WHITE/PINK (CA. PANTONE 1895C)

Klassischer Button-Down-Kragen | Innenliegendes Bündchen am Hals und Ärmelbündchen in Kontrastfarbe | Ärmelbündchen mit zwei Knöpfen und geknöpfter Ärmelschutz | Abgerundeter Saum | Hoher Baumwollanteil | Knitterfrei

Farbe	Größen	1	ab 24	ab 240
Coloured	S - 3XL	31,65	29,63	28,46

L612 | 16010 **Men´s Oxford-Shirt Brisbane Short Sleeve**

70% Baumwolle / 30% Polyester
S, M, L, XL, XXL, 3XL, 4XL
135 g/m² (White: 130 g/m²) SOL´S

BLACK | SILVER | SKY BLUE | WHITE

Brusttasche auf Herz-Seite | Zwei Abnäher am Rücken | Kragen mit zwei Knöpfen

Farbe	Größen	1	ab 20	ab 200
Coloured	S - 4XL	36,37	30,80	28,80

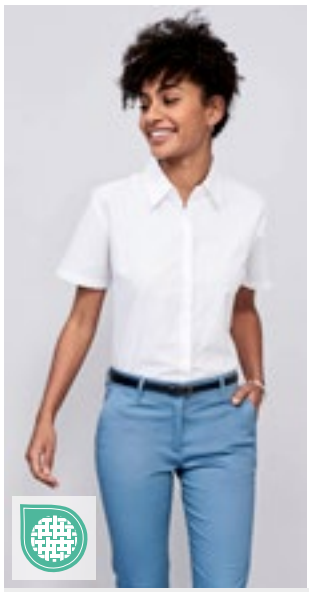

L610 | 16030 **Women´s Oxford-Blouse Elite Short Sleeve**

70% Baumwolle / 30% Polyester
XS, S, M, L, XL, XXL, 3XL
135 g/m² (White: 130 g/m²) SOL´S

SKY BLUE | WHITE

Klassischer Kragen mit zwei Knöpfen | Abnäher an der Brust

Farbe	Größen	1	ab 20	ab 200
Coloured	XS - 3XL	36,37	30,80	28,80

PW338 | PR338 **Women´s Cotton Rich Oxford Stripes Shirt**

60% Baumwolle / 40% Polyester
XS, S, M, L, XL, XXL
135 g/m² Premier Workwear

OXFORD BLUE (CA. PANTONE 7453C) | WHITE/GREY (CA. PANTONE 430C) | WHITE/NAVY (CA. PANTONE 2380C) | WHITE/OXFORD BLUE (CA. PANTONE 7453C) | WHITE/PINK (CA. PANTONE 1895C)

Kragen mit verdeckter Knopfleiste | Innenliegendes Nackenband und Ärmelbündchen in Kontrastfarbe | Ärmelbündchen mit zwei Knöpfen und geknöpfter Ärmelschutz | Abgerundeter Saum | Hoher Baumwollanteil | Abnäher an Brust und Rücken für eine feminine Passform

Farbe	Größen	1	ab 24	ab 240
Coloured	XS - XXL	31,65	29,63	28,46

HENBURY

W510 | H510 **Men´s Classic Long Sleeved Oxford Shirt**

77% Baumwolle / 23% Polyester

S (36-38), M (38-40), L (42), XL (44-46), XXL (48), 3XL (50-52), 4XL (54)

170 g/m² Henbury

BLUE OXFORD | WHITE

Knöpfe in Perlmutt-Optik | Button-Down-Kragen | Bügelleicht | Brusttasche links | Sattelabschluss im Nacken | Einstellbare Armabschlüsse | Knitterarm und bügelleicht

Farbe	Größen	1	ab 24 (4XL (54) ab 12)	ab 240 (4XL (54) ab 120)
Coloured	S (36-38) - 3XL (50-52)	44,67	36,70	34,37
Coloured	4XL (54)	48,24	39,65	37,10

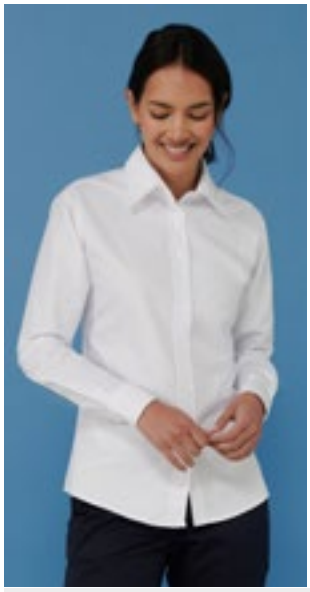

HENBURY

W511 | H511 **Ladies´ Classic Long Sleeved Oxford Shirt**

77% Baumwolle / 23% Polyester

XS, S, M, L, XL, XXL, 3XL, 4XL

170 g/m² Henbury

BLUE OXFORD | WHITE

Knöpfe in Perlmutt-Optik | Knitterarm und bügelleicht | Damen-Schnitt - Tailliert und mit abgerundetem Saum

Farbe	Größen	1	ab 24 (4XL ab 12)	ab 240 (4XL ab 120)
Coloured	XS - XXL	41,10	33,77	31,61
Coloured	3XL	44,67	36,70	34,37
Coloured	4XL	44,67	36,70	34,37

TEE JAYS

TJ4000 | 4000 **Men´s Perfect Oxford Shirt**

100% Baumwolle

S, M, L, XL, XXL, 3XL, 4XL

166 g/m² Tee Jays

BLACK | LIGHT BLUE | NAVY | WHITE

Shaped Fit | Button-Down-Kragen | Kragen und Bündchen nahtgeschweißt | Rückenpasse mit Kellerfalte | Aufhänger innen | Abgerundeter Saum | Knöpfe mit „Tee Jays“-Branding

Farbe	Größen	1	ab 10	ab 100
Coloured	S - XXL	78,73	72,28	70,11
Coloured	3XL - 4XL	81,11	74,47	72,23

HENBURY

W515 | H515 **Men´s Classic Short Sleeved Oxford Shirt**

77% Baumwolle / 23% Polyester

S (36-38), M (38-40), L (42), XL (44-46), XXL (48), 3XL (50-52), 4XL (54)

170 g/m² Henbury

BLUE OXFORD | WHITE

Knöpfe in Perlmutt-Optik bei Weiß und Blau | Button-Down-Kragen | Bügelleicht | Brusttasche links | Sattelabschluss im Nacken | Knitterarm und bügelleicht

Farbe	Größen	1	ab 24 (4XL (54) ab 12)	ab 240 (4XL (54) ab 120)
Coloured	S (36-38) - 3XL (50-52)	41,10	33,77	31,61
Coloured	4XL (54)	42,67	35,08	32,82

HENBURY

W516 | H516 **Ladies´ Classic Short Sleeved Oxford Shirt**

77% Baumwolle / 23% Polyester

XS (8), S (10), M (12), L (14), XL (16), XXL (18), 3XL (20), 4XL (22)

170 g/m² Henbury

BLUE OXFORD | WHITE

Knöpfe in Perlmutt-Optik | Knitterarm und bügelleicht | Damen-Schnitt - Tailliert und mit abgerundetem Saum

Farbe	Größen	1	ab 24 (4XL (22) ab 12)	ab 240 (4XL (22) ab 120)
Coloured	XS (8) - XXL (18)	38,39	31,56	29,54
Coloured	3XL (20)	41,96	34,51	32,27
Coloured	4XL (22)	41,96	34,51	32,27

TEE JAYS

TJ4001 | 4001 **Women´s Perfect Oxford Shirt**

100% Baumwolle

XS, S, M, L, XL, XXL, 3XL

166 g/m² Tee Jays

BLACK | LIGHT BLUE | NAVY | WHITE

Shaped Fit | Button-Down-Kragen | Kragen und Bündchen nahtgeschweißt | Rückenpasse mit Kellerfalte | Aufhänger innen | Abgerundeter Saum | Knöpfe mit „Tee Jays“-Branding

Farbe	Größen	1	ab 10	ab 100
Coloured	XS - XXL	78,73	72,28	70,11
Coloured	3XL	81,11	74,47	72,23

NEW COLOUR

Z932 | R-932M-0 **Men´s Long Sleeve Classic Oxford Shirt**

70% Baumwolle / 30% Polyester

S (37/38), M (39/40), L (41/42), XL (43/44), XXL (45/46), 3XL (47/48), 4XL (49/50), 5XL (51/52), 6XL (53/54)

135 g/m² (White: 130 g/m²) Russell Collection

BLACK | BRIGHT NAVY | BRIGHT ROYAL | OXFORD BLUE | SILVER | WHITE

Klassischer Schnitt | Verstärkter Button-Down-Kragen | Pflegeleichtes Material (Easy Care) | Rückwärtige Schulterpasse mit zwei seitlich in der Passe eingelegten Falten | Ein Knopf am Manschettenaufschlag | Abgerundete und mit zwei Knöpfen verstellbare Manschetten | Brusttasche links | Ersatzknopf

Farbe	Größen	1	ab 12	ab 120
Coloured	S - 6XL	40,08	36,08	33,68

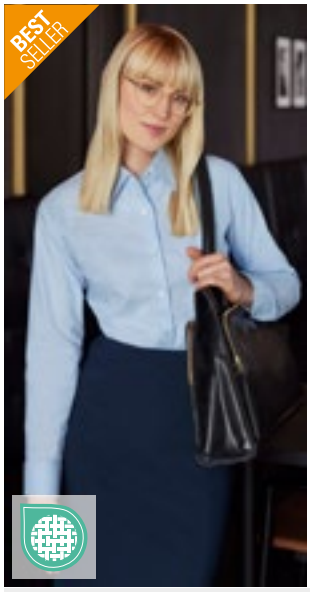

NEW COLOUR

Z932F | R-932F-0 **Ladies´ Long Sleeve Classic Oxford Shirt**

70% Baumwolle / 30% Polyester

XS (34), S (36), M (38), L (40), XL (42), XXL (44), 3XL (46), 4XL (48), 5XL (50), 6XL (52)

135 g/m² (White: 130 g/m²) Russell Collection

BLACK | BRIGHT NAVY | BRIGHT ROYAL | OXFORD BLUE | SILVER | WHITE

Klassischer Blusenkragen | Die Bluse hat abgerundete und mit zwei Knöpfen verstellbare Manschetten | Pflegeleichtes Material (Easy Care) | Abnäher auf Brusthöhe und im Rücken für perfekte Passform | Ersatzknopf | Taillierter Schnitt

Farbe	Größen	1	ab 12	ab 120
Coloured	XS - 6XL	39,63	35,68	33,30

NEW COLOUR

Z922 | R-922M-0 **Men´s Long Sleeve Tailored Oxford Shirt**

70% Baumwolle / 30% Polyester

S (37/38), M (39/40), L (41/42), XL (43/44) , XXL (45/46), 3XL (47/48), 4XL (49/50)

135 g/m² (White: 130 g/m²) Russell Collection

BLACK | BRIGHT NAVY | BRIGHT ROYAL | OXFORD BLUE | WHITE

Gekämmte Baumwolle | Zeitgemäß taillierter Schnitt | Schicke, abgerundete, mit zwei Knöpfen verstellbare Manschetten, wahlweise mit Manschettenknöpfen tragbar | Stäbchenverstärkter, halb ausgestellter Kragen | Abgerundeter Saum | Ersatzknopf | Pflegeleicht (Easy Care)

Farbe	Größen	1	ab 12	ab 120
Coloured	S - 4XL	40,84	36,77	34,32

NEW COLOUR

Z933 | R-933M-0 **Men´s Short Sleeve Classic Oxford Shirt**

70% Baumwolle / 30% Polyester

S (37/38), M (39/40), L (41/42), XL (43/44), XXL (45/46), 3XL (47/48), 4XL (49/50), 5XL (51/52), 6XL (53/54)

135 g/m² (White: 130 g/m²) Russell Collection

BLACK | BRIGHT NAVY | BRIGHT ROYAL | OXFORD BLUE | SILVER | WHITE

Klassischer Schnitt | Pflegeleichtes Material (Easy Care) | Brusttasche links | Rückwärtige Schulterpasse mit zwei seitlich in der Passe eingelegten Falten | Verstärkter Button-Down-Kragen | Ersatzknopf

Farbe	Größen	1	ab 12	ab 120
Coloured	S - 6XL	36,39	32,75	30,56

NEW COLOUR

Z933F | R-933F-0 **Ladies´ Short Sleeve Classic Oxford Shirt**

70% Baumwolle / 30% Polyester

XS (34), S (36), M (38), L (40), XL (42), XXL (44), 3XL (46), 4XL (48), 5XL (50), 6XL (52)

135 g/m² (White: 130 g/m²) Russell Collection

BLACK | BRIGHT NAVY | BRIGHT ROYAL | OXFORD BLUE | SILVER | WHITE

Klassischer Blusenkragen | Abnäher auf Brusthöhe und im Rücken für perfekte Passform | Pflegeleichtes Material (Easy Care) | Ersatzknopf | Taillierter Schnitt

Farbe	Größen	1	ab 12	ab 120
Coloured	XS - 6XL	35,39	31,87	29,75

NEW COLOUR

Z923 | R-923M-0 **Men´s Short Sleeve Tailored Oxford Shirt**

70% Baumwolle / 30% Polyester

S (37/38), M (39/40), L (41/42), XL (43/44) , XXL (45/46), 3XL (47/48), 4XL (49/50)

135 g/m² (White: 130 g/m²) Russell Collection

BLACK | BRIGHT NAVY | BRIGHT ROYAL | OXFORD BLUE | WHITE

Gekämmte Baumwolle | Zeitgemäß taillierter Schnitt | Stäbchenverstärkter, halb ausgestellter Kragen | Abgerundeter Saum | Doppelt umgelegter Ärmelsaum | Ersatzknopf | Pflegeleicht (Easy Care)

Farbe	Größen	1	ab 12	ab 120
Coloured	S - 4XL	37,10	33,39	31,18

NEW COLOUR

E6310 | 6310 Men´s Poplin Shirt Long Sleeve

55% Baumwolle / 45% Polyester
S, M, L, XL, XXL, 3XL, 4XL, 5XL
120 g/m² Promodoro

BLACK | LIGHT BLUE | NAVY
STEEL GREY (SOLID) | WHITE

Langarm-Hemd | Kent-Kragen | Knopfleiste mit Knöpfen Ton-in-Ton | Doppelte Rückenpasse | Abgerundeter Saum | Grössenetikett seitlich im Nacken | Verstellbare 2-Knopf-Manschette (Sportmanschette) | Armschlitz mit Knopf | Separate Brusttasche | Klassischer Schnitt | Pflegeleichtes Mischgewebe | Popeline | Easy-Care-Ausrüstung | Bis 60 °C waschbar | Ersatzknöpfe | Einzeln verpackt in exklusiver Kartonage, Kartonage kann auch als Bügel verwendet werden

Farbe	Größen	1	ab 20	ab 200
Coloured	S - XXL	31,58	30,37	29,20
Coloured	3XL	36,34	34,94	33,58
Coloured	4XL	41,79	40,17	38,63
Coloured	5XL	50,15	48,22	46,39

NEW COLOUR

E6315 | 6315 Women´s Poplin Shirt Long Sleeve

55% Baumwolle / 45% Polyester
XS, S, M, L, XL, XXL, 3XL
120 g/m² Promodoro

BLACK | LIGHT BLUE | NAVY
STEEL GREY (SOLID) | WHITE

Langarm-Bluse | Kent-Kragen | Knopfleiste mit Knöpfen Ton-in-Ton | Doppelte Rückenpasse | Abgerundeter Saum | Grössenetikett seitlich im Nacken | Verstellbare 2-Knopf-Manschette (Sportmanschette) | Armschlitz mit Knopf | Separate Brusttasche | Klassischer Schnitt | Leicht tailliert | Pflegeleichtes Mischgewebe | Popeline | Easy-Care-Ausrüstung | Bis 60 °C waschbar | Ersatzknöpfe | Einzeln verpackt in exklusiver Kartonage, Kartonage kann auch als Bügel verwendet werden

Farbe	Größen	1	ab 20	ab 200
Coloured	XS - XXL	28,99	27,85	26,78
Coloured	3XL	33,32	32,03	30,80

EASY CARE

L623 | 16040 Popeline-Shirt Baltimore Long Sleeve

65% Polyester / 35% Baumwolle
S, M, L, XL, XXL, 3XL, 4XL
105 g/m² (White: 95 g/m²) SOL´S

BLACK | MIDDLE BLUE | WHITE

Knopfleiste mit sieben farblich abgestimmten Knöpfen | Verstärkter Kragen | Brusttasche auf Herz-Seite | Einstellbare Manschetten mit zwei Knöpfen und spitz zulaufender Knopfleiste

Farbe	Größen	1	ab 20	ab 200
Coloured	S - 4XL	34,22	29,20	27,73

NEW COLOUR

E6300 | 6300 Men´s Poplin Shirt Short Sleeve

55% Baumwolle / 45% Polyester
S, M, L, XL, XXL, 3XL, 4XL, 5XL
120 g/m² Promodoro

BLACK | LIGHT BLUE | NAVY
STEEL GREY (SOLID) | WHITE

Kurzarm-Hemd | Kent-Kragen | Knopfleiste mit Knöpfen Ton in Ton | Doppelte Rückenpasse | Abgerundeter Saum | Größenetikett seitlich im Nacken | Separate Brusttasche | Klassischer Schnitt | Pflegeleichtes Mischgewebe | Popeline | Easy-Care-Ausrüstung | Bis 60 ° waschbar | Ersatzknopf | Einzeln verpackt in exklusiver Kartonage, Kartonage kann auch als Bügel verwendet werden

Farbe	Größen	1	ab 20	ab 200
Coloured	S - XXL	28,44	27,32	26,28
Coloured	3XL	32,70	31,44	30,25
Coloured	4XL	37,60	36,15	34,77
Coloured	5XL	45,15	43,39	41,72

NEW COLOUR

E6305 | 6305 Women´s Poplin Shirt Short Sleeve

55% Baumwolle / 45% Polyester
XS, S, M, L, XL, XXL, 3XL
120 g/m² Promodoro

BLACK | LIGHT BLUE | NAVY
STEEL GREY (SOLID) | WHITE

Kurzarm-Bluse | Kent-Kragen | Knopfleiste mit Knöpfen Ton in Ton | Doppelte Rückenpasse | Abgerundeter Saum | Größenetikett seitlich im Nacken | Separate Brusttasche | Klassischer Schnitt | Leicht tailliert | Pflegeleichtes Mischgewebe | Popeline | Easy-Care-Ausrüstung | Bis 60 ° waschbar | Einzeln verpackt in exklusiver Kartonage, Kartonage kann auch als Bügel verwendet werden

Farbe	Größen	1	ab 20	ab 200
Coloured	XS - XXL	26,85	25,82	24,82
Coloured	3XL	30,89	29,70	28,54

EASY CARE

L621 | 16060 Popeline-Blouse Executive Long Sleeve

65% Polyester / 35% Baumwolle
XS, S, M, L, XL, XXL, 3XL
105 g/m² (White: 95 g/m²) SOL´S

BLACK | DARK BLUE | MIDDLE BLUE
SKY BLUE | WHITE

Knopfleiste mit sieben farblich abgestimmten Knöpfen | Verstärkter Kragen | Brusttasche auf Herz-Seite | Einstellbare Manschetten mit zwei Knöpfen und spitz zulaufender Knopfleiste

Farbe	Größen	1	ab 20	ab 200
Coloured	XS - 3XL	34,22	29,20	27,73

EASY CARE

L622 | 16050 **Popeline-Shirt Bristol Short Sleeve**

65% Polyester / 35% Baumwolle

S, M, L, XL, XXL, 3XL, 4XL

105 g/m² (White: 95 g/m²) SOL´S

BLACK | MIDDLE BLUE | WHITE

Knopfleiste mit sieben farblich abgestimmten Knöpfen | Verstärkter Kragen | Brusttasche auf Herz-Seite

Farbe	Größen	1	ab 20	ab 200
Coloured	S - 4XL	28,77	24,56	23,32

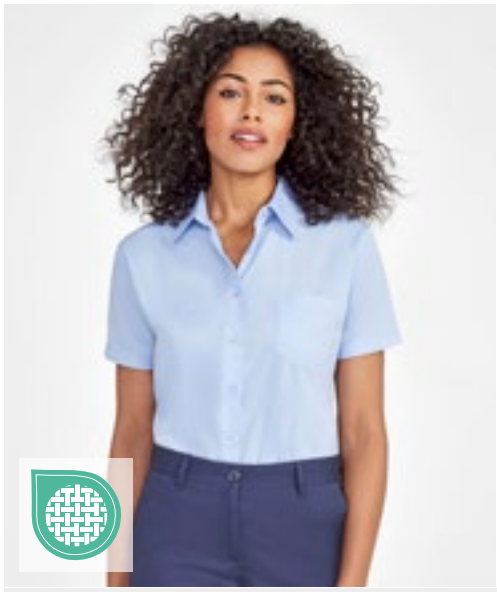

NEW COLOUR

EASY CARE

L620 | 16070 **Popeline-Blouse Escape Short Sleeve**

65% Polyester / 35% Baumwolle

XS, S, M, L, XL, XXL, 3XL

105 g/m² (White: 95 g/m²) SOL´S

BLACK | DARK BLUE | MIDDLE BLUE | SKY BLUE | WHITE

Knopfleiste mit sieben farblich abgestimmten Knöpfen | Verstärkter Kragen | Brusttasche auf Herz-Seite

Farbe	Größen	1	ab 20	ab 200
Coloured	XS - 3XL	28,77	24,56	23,32

KUSTOM KIT

EASY

K102 | KK102 **Men´s Classic Fit Business Shirt Short Sleeve**

55% Baumwolle / 45% Polyester

37 (S/14H), 38 (15), 39/40 (M/15H), 41 (16), 42 (L/16H), 43 (17), 44 (XL/17H), 45/46 (18), 47 (XXL/18H), 48 (19), 49/50 (3XL/19H)

105 g/m² Kustom Kit

BLACK | DARK NAVY | LIGHT BLUE | WHITE

Popeline-Hemd | Ersatzknopf | Brusttasche | Klassischer Kragen | Bügelleicht | Rückenpasse

Farbe	Größen	1	ab 24	ab 240
Coloured	37 - 49/50	34,53	31,06	29,51

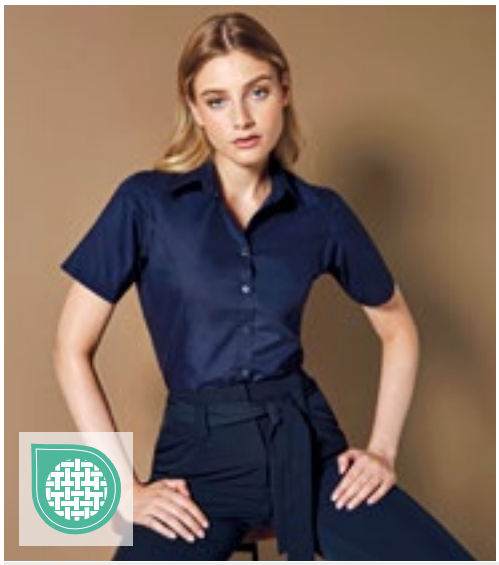

KUSTOM KIT

EASY

K742F | KK742F **Women´s Tailored Fit Business Shirt Short Sleeve**

55% Baumwolle / 45% Polyester

32 (XXS/6), 34 (XS/8), 36 (S/10), 38 (M/12), 40 (L/14), 42 (XL/16), 44 (XXL/18), 46 (3XL/20), 48 (4XL/22), 50 (5XL/24), 52 (6XL/26), 54 (7XL/28)

105 g/m² Kustom Kit

32, 34, 36, 38, 40, 42, 44, 46, 48, 50, 52, 54

BLACK | LIGHT BLUE | WHITE

34, 36, 38, 40, 42, 44, 46, 48, 50, 52, 54

DARK NAVY

55% merzerisierte Baumwolle / 45% Polyester-Popeline | Weicher, angelegter, verstärkter Kragen | Zwei Knöpfe am Kragen | Bügelleicht | Abgerundete Vorder-und Rückeneinsätze | Passe und Armausschnitte mit einfacher Naht | Schmale Knopfleiste | Passe und Ärmelöffnungen mit Einzelnaht | Doppelt eingeschlagene Seiten und Seitennaht (Doppelnaht) | Saum abgerundet | Farblich passende Knöpfe | Ersatzknöpfe (je einer pro Größe)

Farbe	Größen	1	ab 24 (48 ab 12)	ab 240 (48 ab 120)
Coloured	32 - 46	31,08	27,97	26,58
Coloured	48 - 54	38,08	34,27	32,56

KUSTOM KIT

EASY

K100 | KK100

Men´s Classic Fit Workforce Shirt Short Sleeve

65% Polyester / 35% Baumwolle

37 (S/14H), 38/40 (M/15-15H), 41/42 (L/16-16H), 43/44 (XL/17-17H), 45/47 (XXL/18-18H), 49/50 (3XL/19H)

115 g/m² Kustom Kit

BLACK | WHITE

Popeline-Hemd | Bügelleicht | Button-Down-Kragen | Optionale Tasche | Ersatzknopf | Rückenpasse

Farbe	Größen	1	ab 24	ab 240
Coloured	37 - 49/50	35,06	31,54	29,96

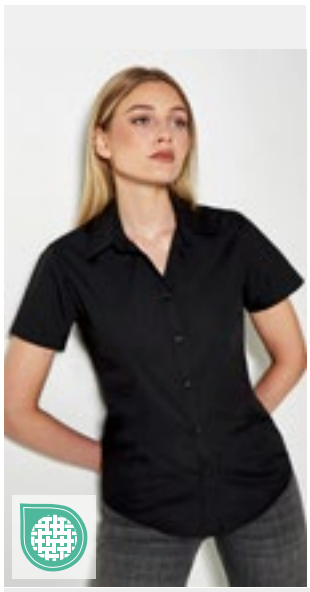

KUSTOM KIT

EASY

>3XL

K728 | KK728

Women´s Classic Fit Workforce Poplin Shirt Short Sleeve

65% Polyester / 35% Baumwolle

34 (XS/8), 36 (S/10), 38 (M/12), 40 (L/14), 42 (XL/16), 44 (XXL/18), 46 (3XL/20), 48 (4XL/22), 50 (5XL/24), 52 (6XL/26), 54 (7XL/28)

115 g/m² Kustom Kit

BLACK | WHITE

Baumwoll-Popeline | Popeline-Hemd | Leicht taillliert | Bügelleicht | Leicht verstärkter Kragen | Doppelnähte an den Ärmeln und Seiten | Rückenpasse | Optionale Tasche

Farbe	Größen	1	ab 24 (48 ab 12)	ab 240 (48 ab 120)
Coloured	34 - 46	34,65	31,18	29,61
Coloured	48 - 54	37,56	33,80	32,11

KUSTOM KIT

EASY

K727 | KK727

Tailored Fit Mandarin Collar Poplin Blouse Cap Sleeve

65% Polyester / 35% Baumwolle

34 (XS/8), 36 (S/10), 38 (M/12), 40 (L/14), 42 (XL/16), 44 (XXL/18), 46 (3XL/20)

115 g/m² Kustom Kit

BLACK | WHITE

Baumwoll-Popeline | Ersatzknopf | Leicht verstärkter Mandarin-Kragen | Fitted | Bügelleicht | Innenliegende Knopfleiste

Farbe	Größen	1	ab 24	ab 240
Coloured	34 - 46	35,44	31,89	30,30

KUSTOM KIT

EASY

K104 | KK104

Men´s Classic Fit Business Shirt Long Sleeve

55% Baumwolle / 45% Polyester

37 (S/14H), 38 (15), 39/40 (M/15H), 41 (16), 42 (L/16H), 43 (17), 44 (XL/17H), 45/46 (18), 47 (XXL/18H), 48 (19), 49/50 (3XL/19H), 51 (4XL/20), 53/54 (5XL/20H)

105 g/m² Kustom Kit

BLACK | DARK NAVY | LIGHT BLUE | WHITE

Popeline-Hemd | Rückenpasse | Ersatzknopf | Verstellbare Bündchen | Brusttasche | Bügelleicht

Farbe	Größen	1	ab 24 (51 ab 12)	ab 240 (51 ab 120)
Coloured	37 - 49/50	37,70	33,92	32,23
Coloured	51 - 53/54	44,96	40,46	38,44

KUSTOM KIT

EASY

>3XL

K743F | KK743F

Women´s Tailored Fit Business Shirt Long Sleeve

55% Baumwolle / 45% Polyester

32 (XXS/6), 34 (XS/8), 36 (S/10), 38 (M/12), 40 (L/14), 42 (XL/16), 44 (XXL/18), 46 (3XL/20), 48 (4XL/22), 50 (5XL/24), 52 (6XL/26), 54 (7XL/28)

105 g/m² Kustom Kit

BLACK | LIGHT BLUE | WHITE

55% merzerisierte Baumwolle / 45% Polyester-Popeline | Weicher, angelegter, verstärkter Kragen | Bügelleicht | Abgerundete Vorder-und Rückeneinsätze | Passe und Armausschnitte mit einfacher Naht | Schmale Knopfleiste | Passe und Ärmelöffnungen mit Einzelnaht | Doppelt eingeschlagene Seiten und Seitennaht (Doppelnaht) | Saum abgerundet | Farblich passende Knöpfe | Hohe Manschette mit drei Knöpfen | Zwei Knöpfe am Kragen | Ersatzknöpfe (je einer pro Größe)

Farbe	Größen	1	ab 24 (48 ab 12)	ab 240 (48 ab 120)
Coloured	32 - 46	34,53	31,06	29,51
Coloured	48 - 54	41,51	37,37	35,49

KUSTOM KIT

EASY

K192 | KK192

Men´s Slim Fit Business Shirt Long Sleeve

55% Baumwolle / 45% Polyester

36 (14), 37 (S/14H), 38 (15), 39/40 (M/15H), 41 (16), 42 (L/16H), 43 (17), 44 (XL/17H), 45/46 (18)

105 g/m² Kustom Kit

BLACK | WHITE

Verstärkter Stehkragen | Einfache Naht am Ärmelansatz | Doppelnähte an Ärmeln und Seiten | Rückenpasse | Abgerundeter Saum | Zwei Abnäher auf dem Rücken | Ersatzknopf | Bügelleicht

Farbe	Größen	1	ab 24	ab 240
Coloured	36 - 45/46	41,67	37,49	35,63

EASY >3XL

K141 | KK141 Men´s Tailored Fit Poplin Shirt Short Sleeve

65% Polyester / 35% Baumwolle

34/35 (13.5), 36 (14), 37 (14.5), 38 (15), 39/40 (15.5), 41 (16), 42 (16.5), 43 (17), 44 (17.5), 45/46 (18), 47 (18.5), 48 (19), 49/50 (19.5), 51 (20), 53/54 (21), 56 (22), 58/59 (23)

105 g/m² Kustom Kit

34/35, 36, 37, 38, 39/40, 41, 42, 43, 44, 45/46, 47, 48, 49/50, 51, 53/54, 56, 58/59

BLACK | WHITE

37, 38, 39/40, 41, 42, 43, 44, 45/46, 47, 48, 49/50, 51, 53/54, 56, 58/59

LIGHT BLUE

Versiegelter, halblanger Haifischkragen | Knopfleiste mit sieben gleichfarbigen Knöpfen | Abgerundeter Saum | Rückenpasse | Einfache Nähte um Armausschnitte | Doppelt abgesteppte Ärmel- und Seitennähte | Aufgesetzte Tasche mit abgeschrägten Ecken links neben der Brust | Ersatzknopf in Pflegeetikett eingenäht | Kustom Kit® – schwarzes Webetikett

Farbe	Größen	1	ab 24 (51 ab 12)	ab 240 (51 ab 120)
Black, White	34/35 - 49/50	27,51	24,75	23,51
Black, White	51 - 58/59	27,92	25,11	23,87
Light Blue	37 - 49/50	29,25	26,30	24,99
Light Blue	51 - 58/59	29,61	26,66	25,32

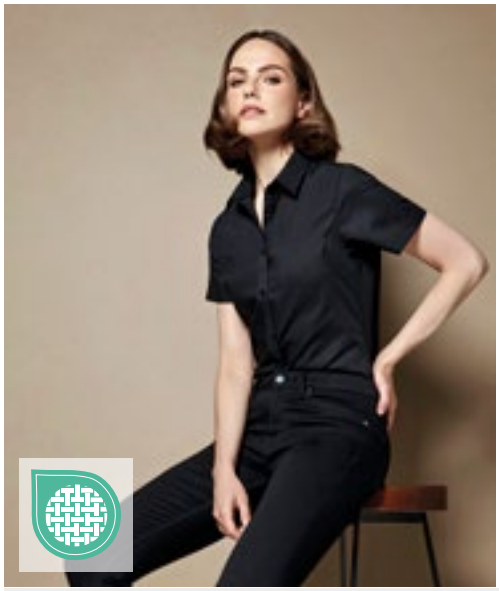

EASY

K241 | KK241 Women´s Tailored Fit Poplin Shirt Short Sleeve

65% Polyester / 35% Baumwolle

32 (6), 34 (8), 36 (10), 38 (12), 40 (14), 42 (16), 44 (18), 46 (20), 48 (22), 50 (24), 52 (26), 54 (28)

105 g/m² Kustom Kit

BLACK | LIGHT BLUE | WHITE

Versiegelter Stehkragen (ohne Versteifung) | Knopfleiste mit sieben gleichfarbigen Knöpfen | Abgerundeter Saum | Rückenpasse | Einfache Nähte um Armausschnitte | Doppelt abgesteppte Ärmel- und Seitennähte | Unterbrustabnäher | Rückenabnäher vom Saum zur Unterarmspitze | Ersatzknopf in Pflegeetikett eingenäht | Kustom Kit® – schwarzes Webetikett am Nacken

Farbe	Größen	1	ab 24 (48 ab 12)	ab 240 (48 ab 120)
Black, White	32 - 46	26,58	23,92	22,73
Black, White	48 - 54	27,23	24,51	23,28
Light Blue	32 - 46	27,23	24,51	23,28
Light Blue	48 - 54	28,18	25,35	24,09

EASY >3XL

K142 | KK142 Men´s Tailored Fit Poplin Shirt Long Sleeve

65% Polyester / 35% Baumwolle

34/35 (13.5), 36 (14), 37 (14.5), 38 (15), 39/40 (15.5), 41 (16), 42 (16.5), 43 (17), 44 (17.5), 45/46 (18), 47 (18.5), 48 (19), 49/50 (19.5), 51 (20), 53/54 (21), 56 (22), 58/59 (23)

105 g/m² Kustom Kit

34/35, 36, 37, 38, 39/40, 41, 42, 43, 44, 45/46, 47, 48, 49/50, 51, 53/54, 56, 58/59

BLACK | WHITE

37, 38, 39/40, 41, 42, 43, 44, 45/46, 47, 48, 49/50, 51, 53/54, 56, 58/59

LIGHT BLUE

Versiegelter, halblanger Haifischkragen | Knopfleiste mit sieben gleichfarbigen Knöpfen | Abgerundeter Saum | Rückenpasse | Einfache Nähte um Armausschnitte | Doppelt abgesteppte Ärmel- und Seitennähte | Spitz zulaufende, mit zwei Knöpfen verstellbare Manschette | Aufgesetzte Tasche mit abgeschrägten Ecken links neben der Brust | Ersatzknopf in Pflegeetikett eingenäht | Kustom Kit® – schwarzes Webetikett

Farbe	Größen	1	ab 24 (51 ab 12)	ab 240 (51 ab 120)
Black, White	34/35 - 49/50	29,89	26,89	25,54
Black, White	51 - 58/59	30,42	27,37	25,99
Light Blue	37 - 49/50	31,34	28,20	26,80
Light Blue	51 - 58/59	31,89	28,68	27,25

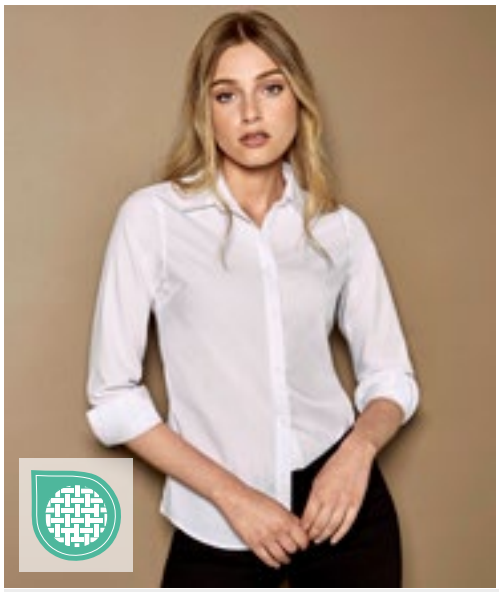

EASY

K242 | KK242 Women´s Tailored Fit Poplin Shirt Long Sleeve

65% Polyester / 35% Baumwolle

32 (6), 34 (8), 36 (10), 38 (12), 40 (14), 42 (16), 44 (18), 46 (20), 48 (22), 50 (24), 52 (26), 54 (28)

105 g/m² Kustom Kit

BLACK | LIGHT BLUE | WHITE

Versiegelter Stehkragen (ohne Versteifung) | Knopfleiste mit sieben gleichfarbigen Knöpfen | Abgerundeter Saum | Rückenpasse | Einfache Nähte um Armausschnitte | Doppelt abgesteppte Ärmel- und Seitennähte | Spitz zulaufende, mit zwei Knöpfen verstellbare Manschette | Unterbrustabnäher | Rückenabnäher vom Saum zur Unterarmspitze | Ersatzknopf in Pflegeetikett eingenäht | Kustom Kit® – schwarzes Webetikett am Nacken

Farbe	Größen	1	ab 24 (48 ab 12)	ab 240 (48 ab 120)
Black, White	32 - 46	27,92	25,11	23,87
Black, White	48 - 54	28,82	25,94	24,63
Light Blue	32 - 46	28,70	25,82	24,54
Light Blue	48 - 54	29,89	26,89	25,54

KUSTOM KIT

FREE

K115 | KK115 **Men´s Classic Fit Non Iron Shirt Short Sleeve**

100% Baumwolle

37 (S/14H), 38 (15), 39/40 (M/15H), 41 (16), 42 (L/16H), 43 (17), 44 (XL/17H), 45/46 (18), 47 (XXL/18H)

125 g/m² Kustom Kit

LIGHT BLUE | WHITE

Popeline-Hemd | Ersatzknopf | Brusttasche | Bügelfrei | Moderner Kragen | Zwei Plisseefalten hinten | Rückenpasse

Farbe	Größen	1	ab 24	ab 240
Coloured	37 - 47	58,17	52,36	49,74

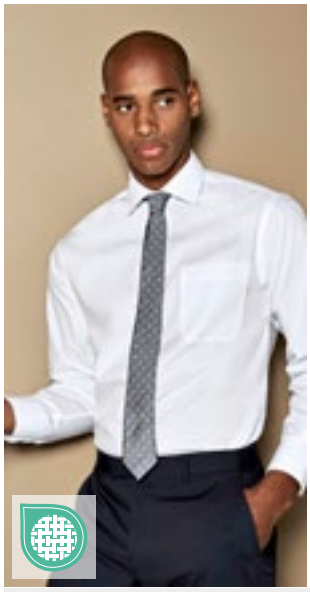

KUSTOM KIT

FREE

K116 | KK116 **Men´s Classic Fit Non Iron Shirt Long Sleeve**

100% Baumwolle

37 (S/14H), 38 (15), 39/40 (M/15H), 41 (16), 42 (L/16H), 43 (17), 44 (XL/17H), 45/46 (18), 47 (XXL/18H)

125 g/m² Kustom Kit

LIGHT BLUE | WHITE

Popeline-Hemd | Ersatzknopf | Brusttasche | Rückenpasse | Zwei Plisseefalten hinten | Moderner Kragen | Bügelfrei

Farbe	Größen	1	ab 24	ab 240
Coloured	37 - 47	61,09	54,98	52,22

KUSTOM KIT

EASY

K131 | KK131 **Men´s Tailored Fit Business Poplin Shirt Long Sleeve**

55% Baumwolle / 45% Polyester

37 (S/14H), 38 (15), 39/40 (M/15H), 41 (16), 42 (L/16H), 43 (17), 44 (XL/17H), 45/46 (18), 47 (XXL/18H)

105 g/m² Kustom Kit

BLACK | WHITE

Popeline-Hemd | Ersatzknopf | Rückenpasse | Bügelleicht | Leicht ausgestellter Kragen | Herausnehmbare Kragenverstärkung

Farbe	Größen	1	ab 24	ab 240
Coloured	37 - 47	38,08	34,27	32,56

PREMIER

EASY CARE

PW204 | PR204 **Men´s Long Sleeve Fitted Poplin Shirt**

65% Polyester / 35% Baumwolle

14,5 (37), 15 (38), 15,5 (39,5), 16 (41), 16,5 (42), 17 (43), 17,5 (44,5)

105 g/m² Premier Workwear

BLACK (CA. PANTONE BLACK C) | WHITE

Eher körpernahe Passform | Verstärkter, formeller Kragen | Mit separater Tasche, die bei Bedarf angebracht werden kann | Lange Ärmel mit Knopfmanschetten | Manschetten sind auch für Manschettenknöpfe geeignet | Pflegeleicht | Ergänzend zu PW200 / PW300 | WRAP-Zertifizierung

Farbe	Größen	1	ab 36	ab 360
White, Black	37 - 44,5	24,04	22,13	21,25

PREMIER

PW220 | PR220 **Men´s Microcheck (Gingham) Long Sleeve Cotton Shirt**

100% Baumwolle

XS, S, M, L, XL, XXL, 3XL

115 g/m² Premier Workwear

BLACK (CA. PANTONE BLACK C)/WHITE | LIGHT BLUE (CA. PANTONE 7451C)/WHITE

NAVY (CA. PANTONE 2766C)/WHITE | RED (CA. PANTONE 200C)/WHITE

Gefärbtes Baumwollgarn, Popeline | Beliebtes Vichy-Muster | Figurbetonter Schnitt | Weicher Kragen | Doppelt geknöpfte Manschetten

Farbe	Größen	1	ab 24	ab 240
Coloured	XS - 3XL	31,30	29,27	28,11

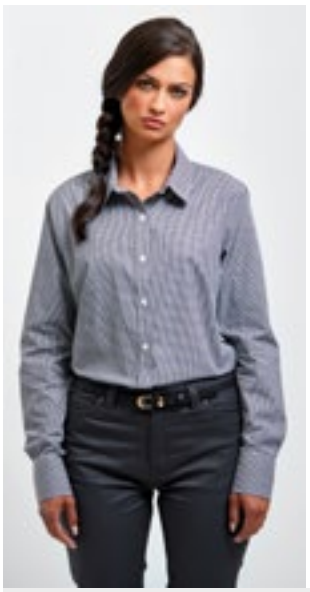

PREMIER

PW320 | PR320 **Women´s Microcheck (Gingham) Long Sleeve Cotton Shirt**

100% Baumwolle

XS, S, M, L, XL, XXL, 3XL

115 g/m² Premier Workwear

BLACK (CA. P. BLACK C)/WHITE | LIGHT BLUE (CA. PANTONE 7451C)/WHITE

NAVY (CA. PANTONE 2766C)/WHITE | RED (CA. PANTONE 200C)/WHITE

Gefärbtes Baumwollgarn, Popeline | Beliebtes Vichy-Muster | Figurbetonter Schnitt | Brustabnäher und Abnäher hinten | Abgerundeter Saum | Weicher Kragen | Doppelt geknöpfte Manschetten

Farbe	Größen	1	ab 24	ab 240
Coloured	XS - 3XL	31,30	29,27	28,11

EASY CARE

>3XL

PW200 | PR200 Men´s Poplin Long Sleeve Shirt

65% Polyester / 35% Baumwolle

37 (14H), 38 (15), 39,5 (15H), 41 (16), 42 (16H), 43 (17), 44,5 (17H), 46 (18), 47 (18H), 48 (19), 50 (20), 52 (21), 54 (22)

105 g/m² Premier Workwear

37, 38, 39,5, 41, 42, 43, 44,5, 46, 47, 48, 50, 52, 54

BLACK (CA. PANTONE BLACK C) | WHITE

37, 38, 39,5, 41, 42, 43, 44,5, 46, 47, 48

AQUA	AUBERGINE	BOTTLE GREEN	BURGUNDY
DARK GREY	EMERALD	HOT PINK	KHAKI
LIGHT BLUE (CA. PANTONE 2717C)	LIME (CA. PANTONE 2304C)	MID BLUE (CA. PANTONE 2718C)	NATURAL
NAVY (CA. PANTONE 2378C)	PINK (CA. PANTONE 707C)	PURPLE	RED
ROYAL (CA. PANTONE 7686C)	SILVER (CA. PANTONE COOL GRAY 7C)	STEEL (CA. PANTONE COOL GREY 11C)	TURQUOISE (CA. P. 7703C)

Offene, spitze Brusttasche links | Pflegeleicht | Lange Ärmel mit Knopfmanschetten | WRAP-Zertifizierung

Farbe	Größen	1	ab 36 (46 ab 12)	ab 360 (46 ab 120)
White, Black	37 - 44,5	25,11	23,09	22,47
White, Black	46 - 48	25,11	23,09	22,47
White, Black	50 - 54	29,39	27,25	26,18
Coloured	37 - 44,5	27,85	25,70	24,68
Coloured	46 - 48	27,85	25,70	24,68

EASY CARE

>3XL

PW300 | PR300 Women´s Poplin Long Sleeve Blouse

65% Polyester / 35% Baumwolle

34 (XXS/6), 36 (XS/8), 38 (S/10), 40 (M/12), 42 (L/14), 44 (XL/16), 46 (XXL/18), 48 (3XL/20), 50 (4XL/22), 52 (5XL/24), 54 (6XL/26)

105 g/m² (White: 115 g/m²) Premier Workwear

AQUA	AUBERGINE	BLACK (CA. PANTONE BLACK C)	BOTTLE GREEN
BURGUNDY	DARK GREY	EMERALD	HOT PINK
KHAKI	LIGHT BLUE (CA. PANTONE 2717C)	LIME (CA. PANTONE 2304C)	MID BLUE (CA. PANTONE 2718C)
NATURAL	NAVY (CA. PANTONE 2378C)	PINK (CA. PANTONE 707C)	PURPLE
RED	ROYAL (CA. PANTONE 7686C)	SILVER (CA. PANTONE COOL GRAY 7C)	STEEL (CA. PANTONE COOL GREY 11C)
TURQUOISE (CA. P. 7703C)	WHITE		

Pflegeleicht | Abgerundeter Saum | Glänzende Knöpfe bei Farbe White, gleichfarbige bei Black | Zwei Knöpfe an den Manschetten | WRAP-Zertifizierung

Farbe	Größen	1	ab 36 (50 ab 12)	ab 360 (50 ab 120)
White, Black	34 - 48	24,51	22,49	21,61
White, Black	50 - 54	27,37	25,35	24,32
Coloured	34 - 48	27,85	25,82	24,80
Coloured	50 - 54	31,54	29,63	28,46

EASY CARE

>3XL

PW202 | PR202 Men´s Poplin Short Sleeve Shirt

65% Polyester / 35% Baumwolle

37 (14H), 38 (15), 39,5 (15H), 41 (16), 42 (16H), 43 (17), 44,5 (17H), 46 (18), 47 (18H), 48 (19), 50 (20), 52 (21), 54 (22)

105 g/m² Premier Workwear

37, 38, 39,5, 41, 42, 43, 44,5, 46, 47, 48, 50, 52, 54

BLACK (CA. PANTONE BLACK C) | WHITE

37, 38, 39,5, 41, 42, 43, 44,5, 46, 47, 48

AQUA	AUBERGINE	BOTTLE GREEN	BURGUNDY
DARK GREY	EMERALD	HOT PINK	KHAKI
LIGHT BLUE (CA. PANTONE 2717C)	LIME (CA. PANTONE 2304C)	MID BLUE (CA. PANTONE 2718C)	NATURAL
NAVY (CA. PANTONE 2378C)	PINK (CA. PANTONE 707C)	PURPLE	RED
ROYAL (CA. PANTONE 7686C)	SILVER (CA. PANTONE COOL GRAY 7C)	STEEL (CA. PANTONE COOL GREY 11C)	TURQUOISE (CA. P. 7703C)

Kurzen Ärmel | Pflegeleicht | Gleichfarbige Knöpfe | Offene, spitze Brusttasche links | Verstärkter, formeller Kragen | Passend zum Damen-Style PW302 | WRAP-Zertifizierung

Farbe	Größen	1	ab 36 (46 ab 12)	ab 360 (46 ab 120)
White, Black	37 - 44,5	23,92	21,66	21,09
White, Black	46 - 48	23,92	21,66	21,09
White, Black	50 - 54	27,85	25,59	24,92
Coloured	37 - 44,5	26,54	24,28	23,32
Coloured	46 - 48	26,54	24,28	23,32

EASY CARE

>3XL

PW302 | PR302 Women´s Poplin Short Sleeve Blouse

65% Polyester / 35% Baumwolle

34 (XXS/6), 36 (XS/8), 38 (S/10), 40 (M/12), 42 (L/14), 44 (XL/16), 46 (XXL/18), 48 (3XL/20), 50 (4XL/22), 52 (5XL/24), 54 (6XL/26)

105 g/m² (White: 115 g/m²) Premier Workwear

AQUA	AUBERGINE	BLACK (CA. PANTONE BLACK C)	BOTTLE GREEN
BURGUNDY	DARK GREY	EMERALD	HOT PINK
KHAKI	LIGHT BLUE (CA. PANTONE 2717C)	LIME (CA. PANTONE 2304C)	MID BLUE (CA. PANTONE 2718C)
NATURAL	NAVY (CA. PANTONE 2378C)	PINK (CA. PANTONE 707C)	PURPLE
RED	ROYAL (CA. PANTONE 7686C)	SILVER (CA. PANTONE COOL GRAY 7C)	STEEL (CA. PANTONE COOL GREY 11C)
TURQUOISE (CA. P. 7703C)	WHITE		

Pflegeleichtes Popeline-Gewebe | Kurzen Ärmel | Gleichfarbige Knöpfe | Weicher Kragen | Abgerundeter Saum | Tailliert mit Abnähern | WRAP-Zertifizierung

Farbe	Größen	1	ab 36 (50 ab 12)	ab 360 (50 ab 120)
White, Black	34 - 48	23,56	21,06	20,52
White, Black	50 - 54	25,94	23,68	23,04
Coloured	34 - 48	25,70	23,09	22,18
Coloured	50 - 54	29,99	27,73	26,61

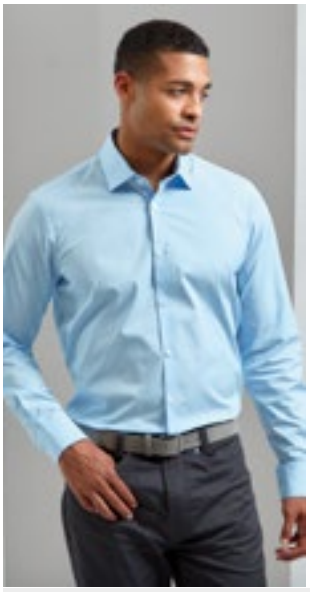

PW244 | PR244 — Men´s Stretch Fit Poplin Long Sleeve Cotton Shirt

97% Baumwolle / 3% Elasthan
XS, S, M, L, XL, XXL, 3XL, 4XL
115 g/m² — Premier Workwear

BLACK (CA. PANTONE BLACK C) | PALE BLUE (CA. P. 2717C) | SILVER (CA. PANTONE 428C) | WHITE

Nahtlose Knopfleiste | Haifischkragen | Abgerundeter Saum | Weiches, dehnbares Gewebe | Figurbetonter Schnitt | Hoher Baumwollanteil

Farbe	Größen	1	ab 24	ab 240
Coloured	XS - 4XL	33,56	31,65	30,42

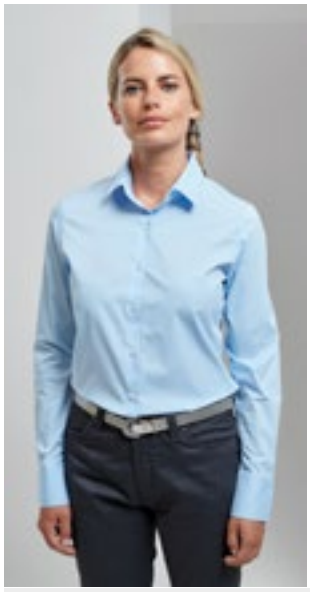

PW344 | PR344 — Women´s Stretch Fit Poplin Long Sleeve Cotton Shirt

97% Baumwolle / 3% Elasthan
XS, S, M, L, XL, XXL, 3XL
115 g/m² — Premier Workwear

BLACK (CA. PANTONE BLACK C) | PALE BLUE (CA. P. 2717C) | SILVER (CA. PANTONE 428C) | WHITE

Nahtlose Knopfleiste | Abgerundeter Saum | Rückenabnäher für eine feminine Passform | Weiches, dehnbares Gewebe | Figurbetonter Schnitt | Hoher Baumwollanteil

Farbe	Größen	1	ab 24	ab 240
Coloured	XS - 3XL	33,56	31,65	30,42

Z924 | R-924M-0 — Men´s Long Sleeve Tailored Polycotton Poplin Shirt

65% Polyester / 35% Baumwolle
S (37/38), M (39/40), L (41/42), XL (43/44) , XXL (45/46), 3XL (47/48), 4XL (49/50)
105 g/m² (White: 110 g/m²) — Russell Collection

BLACK | CLASSIC RED | CONVOY GREY | CORPORATE BLUE | FRENCH NAVY | WHITE

Zeitgemäß elegantes Hemdenmodell aus feinem Popeline-Material | Aktueller, taillierter Schnitt | Abgerundeter Saum | Stäbchenverstärkter, halb ausgestellter Kragen | Ersatzknopf | Pflegeleicht | Schicke, abgerundete, mit zwei Knöpfen verstellbare Manschetten, wahlweise mit Manschettenknöpfen tragbar

Farbe	Größen	1	ab 12	ab 120
Coloured	S - 4XL	32,92	29,63	27,66

PW246 | PR246 — Men´s Stretch Fit Poplin Short Sleeve Cotton Shirt

97% Baumwolle / 3% Elasthan
XS, S, M, L, XL, XXL, 3XL, 4XL
115 g/m² — Premier Workwear

BLACK (CA. PANTONE BLACK C) | PALE BLUE (CA. PANTONE 2717C) | SILVER (CA. PANTONE 428C) | WHITE

Nahtlose Knopfleiste | Haifischkragen | Abgerundeter Saum | Weiches, dehnbares Gewebe | Figurbetonter Schnitt | Hoher Baumwollanteil

Farbe	Größen	1	ab 24	ab 240
Coloured	XS - 4XL	32,13	30,23	29,04

PW346 | PR346 — Women´s Stretch Fit Poplin Short Sleeve Cotton Shirt

97% Baumwolle / 3% Elasthan
XS, S, M, L, XL, XXL, 3XL
115 g/m² — Premier Workwear

BLACK (CA. PANTONE BLACK C) | PALE BLUE (CA. PANTONE 2717C) | SILVER (CA. PANTONE 428C) | WHITE

Nahtlose Knopfleiste | Abgerundeter Saum | Rückenabnäher für eine feminine Passform | Weiches, dehnbares Gewebe | Hoher Baumwollanteil | Kurzen Ärmel | Figurbetonter Schnitt

Farbe	Größen	1	ab 24	ab 240
Coloured	XS - 3XL	32,13	30,23	29,04

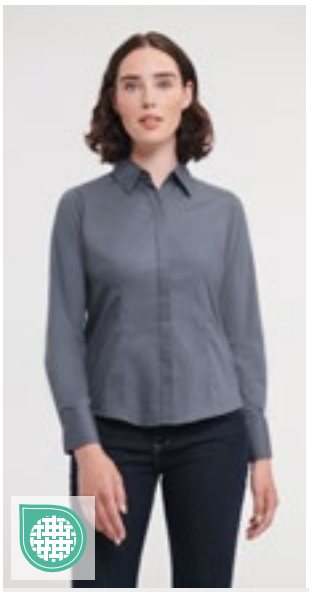

Z924F | R-924F-0 — Ladies´ Long Sleeve Fitted Polycotton Poplin Shirt

65% Polyester / 35% Baumwolle
XS (34), S (36), M (38), L (40), XL (42), XXL (44), 3XL (46), 4XL (48)
105 g/m² (White: 110 g/m²) — Russell Collection

BLACK | CLASSIC RED | CONVOY GREY | CORPORATE BLUE | FRENCH NAVY | WHITE

Abnäher vorne und hinten betonen den körperbetonten, zeitgemäßen Schnitt | Modern abgerundete 2-Knopf-Manschetten | Schick gestaltete Schulterpasse | Verdeckte Knopfleiste | Abgerundeter Saum | Ersatzknopf | Pflegeleicht (Easy Care)

Farbe	Größen	1	ab 12	ab 120
Coloured	XS - 4XL	31,99	28,80	26,89

Z934 | R-934M-0

Men´s Long Sleeve Classic Polycotton Poplin Shirt

65% Polyester / 35% Baumwolle

S (37/38), M (39/40), L (41/42), XL (43/44) , XXL (45/46), 3XL (47/48), 4XL (49/50)

105 g/m² (White: 110 g/m²) Russell Collection

BLACK | BRIGHT ROYAL | CLASSIC RED
CONVOY GREY | CORPORATE BLUE | FRENCH NAVY
WHITE

Klassischer Schnitt | Pflegeleichtes Mischgewebe | Brusttasche links | Stäbchenverstärkter, klassischer Kragen | Gerader Saum | Rückwärtige Schulterpasse mit zwei an den Seiten eingelegten Falten | Mit zwei Knöpfen verstellbare Manschetten | Ein Knopf auf dem Manschettenaufschlag | Robustes und strapazierfähiges Material | 7-Knopfleiste mit farblich passenden Knöpfen | Ersatzknopf

Farbe	Größen	1	ab 12	ab 120
Coloured	S - 4XL	37,10	33,39	31,18

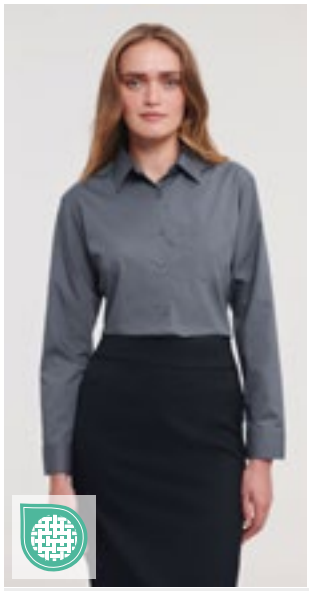

Z934F | R-934F-0

Ladies´ Long Sleeve Classic Polycotton Poplin Shirt

65% Polyester / 35% Baumwolle

XS (34), S (36), M (38), L (40), XL (42), XXL (44), 3XL (46), 4XL (48)

105 g/m² (White: 110 g/m²) Russell Collection

BLACK | BRIGHT ROYAL | CLASSIC RED
CONVOY GREY | CORPORATE BLUE | FRENCH NAVY
WHITE

Klassischer Schnitt | Elegante Popeline-Bluse | Pflegeleichtes Mischgewebe | 7-Knopfleiste mit farblich passenden Knöpfen | Klassischer Kragen mit einem Knopf | Brusttasche links | Ersatzknopf | Abgerundete, mit zwei Knöpfen verstellbare Manschetten

Farbe	Größen	1	ab 12	ab 120
Coloured	XS - 4XL	36,08	32,49	30,32

Z936 | R-936M-0

Men´s Long Sleeve Classic Pure Cotton Poplin Shirt

100% Baumwolle

S (37/38), M (39/40), L (41/42), XL (43/44) , XXL (45/46), 3XL (47/48), 4XL (49/50)

125 g/m² (White: 120 g/m²) Russell Collection

BLACK | WHITE

Gekämmte Baumwolle | Pflegeleichtes Material | 7-Knopfleiste mit farblich passenden Knöpfen | Gerade geschnittener Saum | Stäbchenverstärkter, klassischer Kragen | Brusttasche links | Ersatzknopf | Mit zwei Knöpfen verstellbare Manschetten | Ein Knopf auf dem Manschettenaufschlag | Klassischer Schnitt

Farbe	Größen	1	ab 12	ab 120
Coloured	S - 4XL	39,67	35,70	33,32

Z935 | R-935M-0

Men´s Short Sleeve Classic Polycotton Poplin Shirt

65% Polyester / 35% Baumwolle

S (37/38), M (39/40), L (41/42), XL (43/44) , XXL (45/46), 3XL (47/48), 4XL (49/50)

105 g/m² (White: 110 g/m²) Russell Collection

BLACK | BRIGHT ROYAL | CLASSIC RED
CONVOY GREY | CORPORATE BLUE | FRENCH NAVY
WHITE

Klassischer Schnitt | Pflegeleichtes Mischgewebe | 7-Knopfleiste mit farblich passenden Knöpfen | Gerader Saum | Stäbchenverstärkter, klassischer Kragen | Brusttasche links | Robustes und strapazierfähiges Material | Ersatzknopf

Farbe	Größen	1	ab 12	ab 120
Coloured	S - 4XL	33,39	30,06	28,06

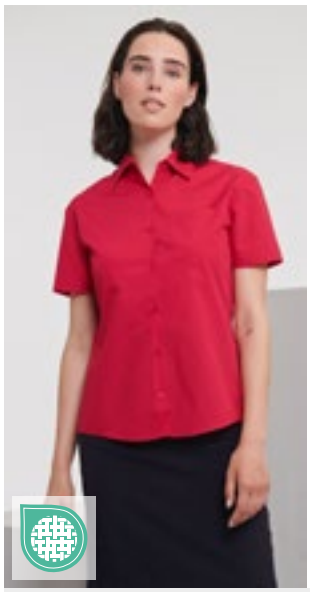

Z935F | R-935F-0

Ladies´ Short Sleeve Classic Polycotton Poplin Shirt

65% Polyester / 35% Baumwolle

XS (34), S (36), M (38), L (40), XL (42), XXL (44), 3XL (46), 4XL (48)

105 g/m² (White: 110 g/m²) Russell Collection

BLACK | BRIGHT ROYAL | CLASSIC RED
CONVOY GREY | CORPORATE BLUE | FRENCH NAVY
WHITE

Klassischer Schnitt | Pflegeleichtes Mischgewebe | 7-Knopfleiste mit farblich passenden Knöpfen | Klassischer Kragen mit einem Knopf | Ersatzknopf | Brusttasche links

Farbe	Größen	1	ab 12	ab 120
Coloured	XS - 4XL	32,49	29,25	27,30

Z936F | R-936F-0

Ladies´ Long Sleeve Classic Pure Cotton Poplin Shirt

100% Baumwolle

XS (34), S (36), M (38), L (40), XL (42), XXL (44), 3XL (46), 4XL (48)

125 g/m² (White: 120 g/m²) Russell Collection

BLACK | WHITE

Gekämmte Baumwolle | Pflegeleichtes Material | 7-Knopfleiste mit farblich passenden Knöpfen | Abgerundeter Saum | Klassischer Kragen mit einem Knopf | Brusttasche links | Ersatzknopf | Die Bluse hat abgerundete und mit zwei Knöpfen verstellbare Manschetten | Klassischer Schnitt

Farbe	Größen	1	ab 12	ab 120
Coloured	XS - 4XL	38,58	34,72	32,42

Tee Jays

NEW

STRETCH

TJ4030 | 4030 **Active Stretch Shirt**

91% Baumwolle / 9% Elasthan

S, M, L, XL, XXL, 3XL

175 g/m²

Tee Jays

BLACK | LIGHT BLUE | WHITE

Einlaufvorbehandelte Baumwolle | Gestrickter Single-Jersey | Vier-Wege-Stretch | Taillierter Schnitt | Breiter offener Kragen | Manschette in moderner Form | Rückenpasse | Feuchtigkeitsregulierendes Material | Schnelltrocknend | Einfach zu waschen und pflegeleicht

Farbe	Größen	1	ab 10	ab 100
Coloured	S - XXL	93,03	85,44	82,87
Coloured	3XL	95,41	87,63	84,99

EASY

TJ4024 | 4024 **Stretch Luxury Shirt**

96% Baumwolle / 4% Elasthan

S, M, L, XL, XXL, 3XL

113 g/m² Tee Jays

BLACK | LIGHT BLUE | WHITE

Eng anliegendes Herrenoberhemd mit Stretch-Anteil | Knopf unter dem Kragen mit vollständig unsichtbarer Knopfplatzierung und 2-Knopf-Manschetten | Shaped Fit | Verstärkter Kragen und verstärkte Manschetten | Rückenpasse | Abnäher am Rücken | Abgerundeter Saum

Farbe	Größen	1	ab 10	ab 100
Coloured	S - XXL	85,89	78,87	76,49
Coloured	3XL	88,27	81,06	78,61

EASY

TJ4025 | 4025 **Women´s Stretch Luxury Shirt**

96% Baumwolle / 4% Elasthan

XS, S, M, L, XL, XXL, 3XL

113 g/m² Tee Jays

BLACK | LIGHT BLUE | WHITE

Shaped Fit | Kragen und Bündchen nahtgeschweißt | Rückenpasse mit zwei Kellerfalten | Abnäher am Rücken | Abgerundeter Saum | Bügelleicht | Knöpfe mit „Tee Jays“-Branding

Farbe	Größen	1	ab 10	ab 100
Coloured	XS - XXL	85,89	78,87	76,49
Coloured	3XL	88,27	81,06	78,61

>3XL STRETCH

Z946 | R-946M-0 **Men´s Long Sleeve Fitted Stretch Shirt**

97% Baumwolle / 3% Elasthan

S (37/38), M (39/40), L (41/42), XL (43/44) , XXL (45/46), 3XL (47/48), 4XL (49/50)

140 g/m² Russell Collection

BLACK | CHOCOLATE | PORT | WHITE

Modisch körperbetontes Hemd | Gekämmte Baumwolle | Pflegeleichtes Stretchmaterial | Eleganter, halb ausgestellter Kragen | 7-Knopfleiste mit farblich abgestimmten Knöpfen | Abgeschrägte, doppelt geknöpfte Manschetten, dazu ein Knopf auf dem Manschettenaufschlag | Abgerundeter Saum | Ersatzknopf

Farbe	Größen	1	ab 12	ab 120
Coloured	S - 4XL	47,15	42,44	39,60

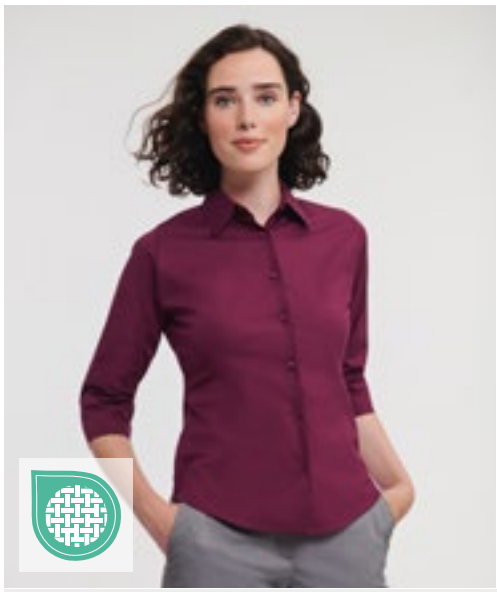

STRETCH EASY CARE

Z946F | R-946F-0 **Ladies´ 3/4 Sleeve Fitted Stretch Shirt**

97% Baumwolle / 3% Elasthan

XS (34), S (36), M (38), L (40), XL (42), XXL (44)

140 g/m² Russell Collection

BLACK | CHOCOLATE | PORT | WHITE

Modisch körperbetonte Bluse mit abgerundetem Bund | Gekämmte Baumwolle | Pflegeleichtes Stretch-Material | Klassischer Kragen | 7-Knopfleiste mit farblich abgestimmten Knöpfen | 3/4-Ärmel mit geschlitzter Manschette | Abnäher am Rücken und auf der Vorderseite betonen den femininen Schnitt | Abgerundeter Saum | Ersatzknopf

Farbe	Größen	1	ab 12	ab 120
Coloured	XS - XXL	45,82	41,25	38,51

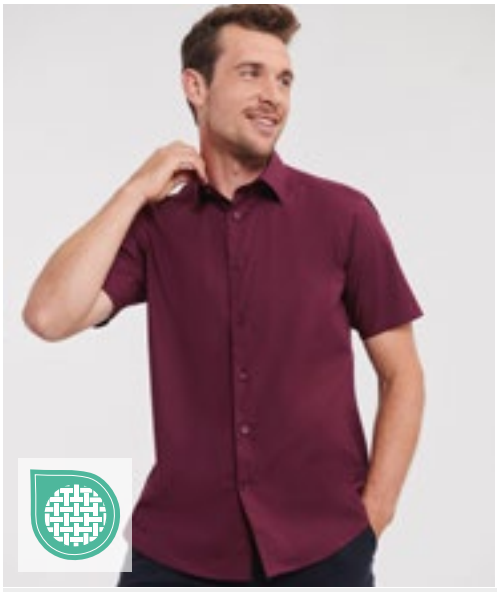

STRETCH

Z947 | R-947M-0 **Men´s Short Sleeve Fitted Stretch Shirt**

97% Baumwolle / 3% Elasthan

S (37/38), M (39/40), L (41/42), XL (43/44), XXL (45/46), 3XL (47/48), 4XL (49/50)

140 g/m² Russell Collection

BLACK | CHOCOLATE | PORT | WHITE

Modisch körperbetontes Hemd | Kurzarmversion des Artikels Z946 | Gekämmte Baumwolle | Pflegeleichtes Stretchmaterial | 7-Knopfleiste mit farblich abgestimmten Knöpfen | Schicker, halb ausgestellter 1-Knopf-Kragen | Abgerundeter Saum | Ersatzknopf

Farbe	Größen	1	ab 12	ab 120
Coloured	S - 4XL	43,48	39,15	36,53

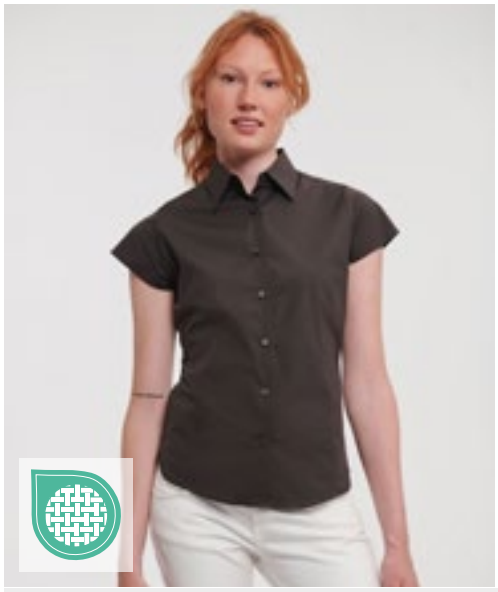

STRETCH EASY CARE

Z947F | R-947F-0 **Ladies´ Short Sleeve Fitted Stretch Shirt**

97% Baumwolle / 3% Elasthan

XS (34), S (36), M (38), L (40), XL (42), XXL (44)

140 g/m² Russell Collection

BLACK | CHOCOLATE | PORT | WHITE

Modisch körperbetonte Bluse | Gekämmte Baumwolle | Kurze, angeschnittene Ärmel | Rückenabnäher extra tief platziert für optimale Veredleung im oberen Bereich | Pflegeleichtes Stretchmaterial | Abnäher am Rücken und auf der Vorderseite | 7-Knopfleiste mit farblich abgestimmten Knöpfen | Klassischer Kragen mit einem Knopf | Abgerundeter Saum | Ersatzknopf

Farbe	Größen	1	ab 12	ab 120
Coloured	XS - XXL	42,25	38,03	35,49

BEST SELLER

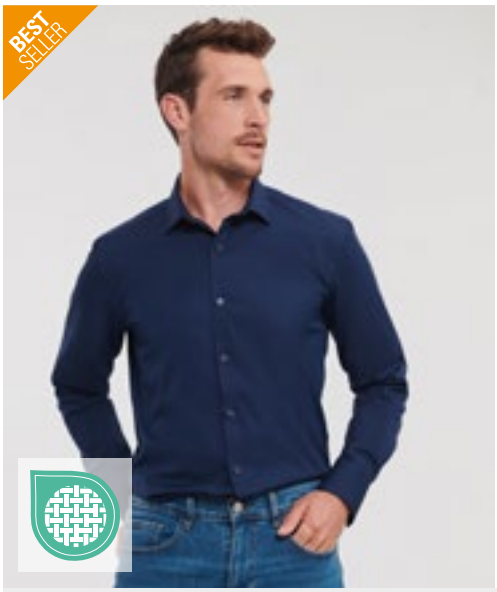

NEW COLOUR

Z960 | R-960M-0 **Men´s Long Sleeve Fitted Ultimate Stretch Shirt**

75% Baumwolle / 25% Elastomultiester

S (37/38), M (39/40), L (41/42), XL (43/44), XXL (45/46), 3XL (47/48), 4XL (49/50)

130 g/m² (White: 125 g/m²) Russell Collection

BLACK | BRIGHT NAVY | BRIGHT SKY | WHITE

Hochwertiges Hemd aus 75% Baumwolle und 25% Elastomultiester-Faser LYCRA®T400® | Ausgezeichnete Formbewahrung für anhaltenden Sitz | Feuchtigkeitsableitend für kühlen Komfort | Schmale Knopfleiste | Körperbetonter Schnitt | Schmale ‚New Kent'-Kragenform | Abnäher hinten | Eckige Manschetten | Option für Manschettenknöpfe | Pflegeleichtes Material

Farbe	Größen	1	ab 12	ab 120
Coloured	S - 4XL	55,69	50,12	46,79

BEST SELLER

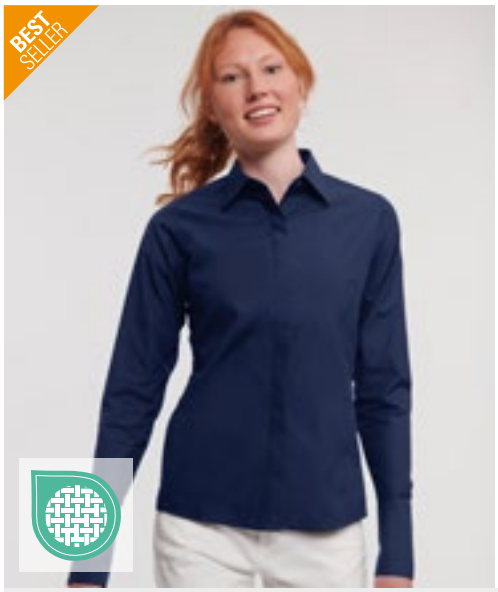

NEW COLOUR

Z960F | R-960F-0 **Ladies´ Long Sleeve Fitted Ultimate Stretch Shirt**

75% Baumwolle / 25% Elastomultiester

XS, S, M, L, XL, XXL, 3XL, 4XL

130 g/m² (White: 125 g/m²) Russell Collection

BLACK | BRIGHT NAVY | BRIGHT SKY | WHITE

Hochwertige Bluse aus 75% Baumwolle und 25% Elastomultiester-Faser LYCRA® T400® | Ausgezeichnete Formbewahrung für anhaltenden Sitz | Feuchtigkeitsableitend für kühlen Komfort | Körperbetonter Schnitt | Schlichter, moderner Kragen | Verdeckte Knopfleiste | Abnäher hinten | Cocktail-Manschetten | Keine Seitennähte | Pflegeleichtes Material

Farbe	Größen	1	ab 12	ab 120
Coloured	XS - 4XL	54,10	48,69	45,46

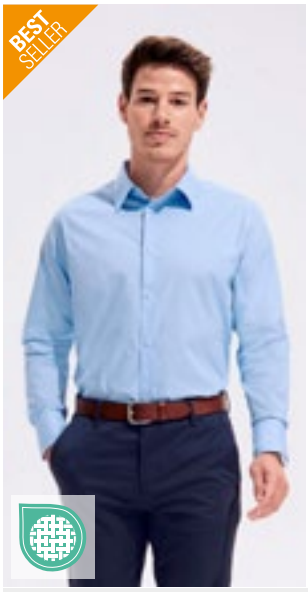

L633 | 17000

Men´s Stretch-Shirt Brighton Long Sleeve

97% Baumwolle / 3% Elasthan

S, M, L, XL, XXL, 3XL, 4XL, 5XL

140 g/m² SOL´S

S, M, L, XL, XXL, 3XL, 4XL, 5XL

BLACK | BRIGHT SKY | DARK BLUE | WHITE

S, M, L, XL, XXL, 3XL, 4XL

MEDIUM BURGUNDY

Knopfleiste mit sieben farblich abgestimmten Knöpfen | Stretch-Qualität | Geknöpfte Manschette mit spitz zulaufender Knopfleiste | Figurbetonter Schnitt | Halb offener, italienischer Kragen mit einem Knopf

Farbe	Größen	1	ab 20	ab 200
Coloured	S - 5XL	40,63	34,41	32,18

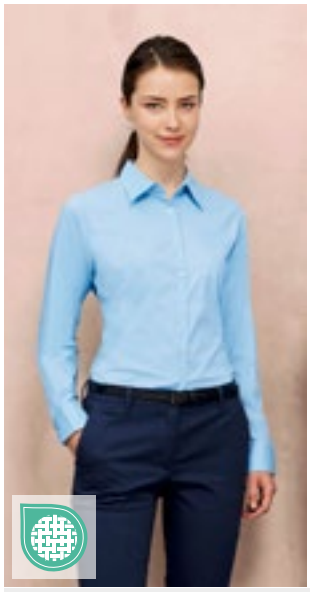

L634 | 17015

Women´s Long Sleeved Stretch Shirt Eden

97% Baumwolle / 3% Elasthan

XS, S, M, L, XL, XXL, 3XL

140 g/m² SOL´S

BLACK | BRIGHT SKY | DARK BLUE | WHITE

Verstellbarer Armabschluss mit 2 Knöpfen und spitz zulaufender Knopfleiste | Figurbetonter Schnitt | Knopfleiste mit sieben farblich abgestimmten Knöpfen

Farbe	Größen	1	ab 20	ab 200
Coloured	XS - 3XL	40,63	34,41	32,18

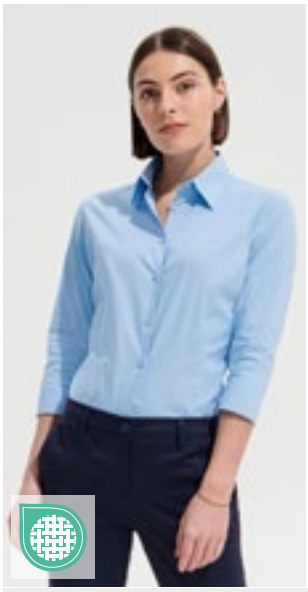

L631 | 17010

Women´s Stretch-3/4-Sleeve Blouse Effect

97% Baumwolle / 3% Elasthan

XS, S, M, L, XL, XXL, 3XL

140 g/m² SOL´S

BLACK | BRIGHT SKY | DARK BLUE | MEDIUM BURGUNDY | WHITE

Figurbetonter Schnitt | Ein Knopf am Kragen | Abnäher vorne und hinten | Knopfleiste mit sieben farblich abgestimmten Knöpfen | 3/4-Ärmel mit Schlitz und Aufschlag | Stretch-Qualität

Farbe	Größen	1	ab 20	ab 200
Coloured	XS - 3XL	39,96	33,84	31,65

L632 | 17030

Men´s Stretch-Shirt Broadway Short Sleeve

97% Baumwolle / 3% Elasthan

S, M, L, XL, XXL, 3XL, 4XL, 5XL

140 g/m² SOL´S

BLACK | BRIGHT SKY | DARK BLUE | MEDIUM BURGUNDY | WHITE

Knopfleiste mit sieben farblich abgestimmten Knöpfen | Figurbetonter Schnitt | Stretch-Qualität | Halb offener, italienischer Kragen mit einem Knopf

Farbe	Größen	1	ab 20	ab 200
Coloured	S - 5XL	39,87	33,77	31,58

L630 | 17020

Women´s Stretch-Blouse Excess Short Sleeve

97% Baumwolle / 3% Elasthan

XS, S, M, L, XL, XXL, 3XL

140 g/m² SOL´S

BLACK | BRIGHT SKY | DARK BLUE | MEDIUM BURGUNDY | WHITE

Ein Knopf am Kragen | Figurbetonter Schnitt | Abnäher vorne und hinten | Knopfleiste mit sieben farblich abgestimmten Knöpfen | Stretch-Qualität

Farbe	Größen	1	ab 20	ab 200
Coloured	XS - 3XL	39,87	33,77	31,58

Mehr Artikel sind online verfügbar.

EASY CARE

>3XL

L01426 | 01426 **Men´s Long Sleeve Stretch Shirt Blake**

97% Baumwolle / 3% Elasthan

S, M, L, XL, XXL, 3XL, 4XL

120 g/m² SOL´S

BLACK	DARK BLUE	LIGHT BLUE
PEARL GREY	TITANIUM GREY	WHITE

Passgenauer Schnitt | Zwei Abnäher an Taille und Rücken | Modisch-moderner Kragen | Knopfleiste mit acht Knöpfen Ton-in-Ton | Manschetten mit zwei Knöpfen

Farbe	Größen	1	ab 20	ab 200
Coloured	S - 4XL	44,43	37,65	35,20

EASY CARE

L01427 | 01427 **Women´s Long Sleeve Stretch Shirt Blake**

97% Baumwolle / 3% Elasthan

XS, S, M, L, XL, XXL

120 g/m² SOL´S

BLACK	DARK BLUE	LIGHT BLUE
PEARL GREY	TITANIUM GREY	WHITE

Figurbetonter Schnitt | Klassischer Kragen | Knopfleiste mit acht Knöpfen Ton-in-Ton | Manschetten mit einem Knopf | Abnäher vorne und hinten

Farbe	Größen	1	ab 20	ab 200
Coloured	XS - XXL	44,43	37,65	35,20

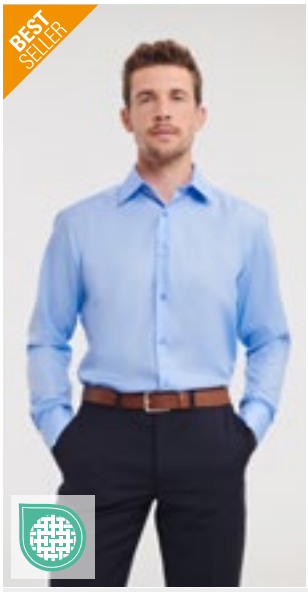

Z958 | R-958M-0

Men´s Long Sleeve Tailored Ultimate Non-Iron Shirt

100% Baumwolle

S (37/38), M (39/40), L (41/42), XL (43/44), XXL (45/46), 3XL (47/48), 4XL (49/50)

120 g/m² Russell Collection

BLACK | BRIGHT SKY | WHITE

Baumwoll-Mikro-Twill (gekämmte Baumwolle) | Zeitgemäß taillierter Schnitt | Absolut bügelfreies Material | Halb ausgestellter, stäbchenverstärkter Kragen | Abgeschrägte, mit zwei Knöpfen verstellbare Manschetten | Wahlweise mit Manschettenknöpfen tragbar | Abgerundeter Saum | Ersatzknopf

Farbe	Größen	1	ab 12	ab 120
Coloured	S - 4XL	65,40	58,86	54,93

Z956 | R-956M-0

Men´s Long Sleeve Classic Ultimate Non-Iron Shirt

100% Baumwolle

S (37/38), M (39/40), L (41/42), XL (43/44), XXL (45/46), 3XL (47/48), 4XL (49/50)

120 g/m² Russell Collection

BLACK | BRIGHT SKY | WHITE

Baumwoll-Mikro-Twill (gekämmte Baumwolle) | Absolut bügelfreies Material | Button-Down-Kragen | Brusttasche links | Abgeschrägte, mit zwei Knöpfen verstellbare Manschetten | Wahlweise mit Manschettenknöpfen tragbar | Abgerundeter Saum | Rückwärtige Schulterpasse mit zwei seitlich in die Passe eingelegten Falten | Ersatzknopf | Klassischer Schnitt

Farbe	Größen	1	ab 12	ab 120
Coloured	S - 4XL	66,90	60,21	56,22

Z956F | R-956F-0

Ladies´ Long Sleeve Tailored Ultimate Non-Iron Shirt

100% Baumwolle

XS (34), S (36), M (38), L (40), XL (42), XXL (44), 3XL (46), 4XL (48)

120 g/m² Russell Collection

BLACK | BRIGHT SKY | WHITE

Baumwoll-Mikro-Twill (gekämmte Baumwolle) | Taillierter, femininer Schnitt | Absolut bügelfreies Material | Modisch großzügig geschnittener Kragen mit langen Spitzen | Modischer Doppelknopf-Verschluss | Lange, eckige, leicht ausgestellte Manschetten mit einem Knopf | Wahlweise mit Manschettenknöpfen tragbar | Abgerundeter Saum | Ersatzknopf

Farbe	Größen	1	ab 12	ab 120
Coloured	XS - 4XL	64,97	58,50	54,60

Z957 | R-957M-0

Men´s Short Sleeve Classic Ultimate Non-Iron Shirt

100% Baumwolle

S (37/38), M (39/40), L (41/42), XL (43/44), XXL (45/46), 3XL (47/48), 4XL (49/50)

120 g/m² Russell Collection

BLACK | BRIGHT SKY | WHITE

Baumwoll-Mikro-Twill (gekämmte Baumwolle) | Absolut bügelfreies Material | Button-Down-Kragen | Brusttasche links | Doppelt umgelegter Ärmelsaum | Abgerundeter Saum | Rückwärtige Schulterpasse mit zwei seitlich in die Passe eingelegten Falten | Ersatzknopf | Klassischer Schnitt

Farbe	Größen	1	ab 12	ab 120
Coloured	S - 4XL	61,50	55,36	51,67

Z957F | R-957F-0

Ladies´ Short Sleeve Tailored Ultimate Non-Iron Shirt

100% Baumwolle

XS (34), S (36), M (38), L (40), XL (42), XXL (44), 3XL (46), 4XL (48)

120 g/m² Russell Collection

BLACK | BRIGHT SKY | WHITE

Baumwoll-Mikro-Twill (gekämmte Baumwolle) | Taillierter, femininer Schnitt | Absolut bügelfreies Material | Modischer, großzügig geschnittener Kragen mit langen Spitzen | Modischer Doppelknopf-Verschluss | Doppelt umgelegter Ärmelsaum | Abgerundeter Saum | Ersatzknopf

Farbe	Größen	1	ab 12	ab 120
Coloured	XS - 4XL	59,74	53,76	50,17

BR502 | 8806 **Business Casual Denver Men´s Classic Fit Chino**

97% Baumwolle / 3% Elasthan

UK (EU)= 32 (46), 34 (48-50), 36 (50-52), 38 (54), 40 (56), 42 (58), 44 (60-62), 46 (62-64) / Länge: Regular 32

240 g/m² Brook Taverner

BEIGE | BLACK | GREY | NAVY

Classic fit | Flache Front | Seitentaschen | Zwei Gesäßtaschen mit Knopf | Telefon-Tasche | Stretch-Bund | Maschinell waschbar bis 40°C

Farbe	Größen	1	ab 20	ab 200
Coloured	32R(46)/32 - 46R(62/64)/32	96,34	86,70	80,92

BR503 | 8807 **Business Casual Collection Miami Men´s Fit Chino**

97% Baumwolle / 3% Elasthan

UK (EU)= 28 (42), 30 (44), 32 (46), 34 (48-50), 36 (50-52), 38 (54), 40 (56), 42 (58) / Länge: Regular 32

240 g/m² Brook Taverner

BEIGE | BLACK | GREY | NAVY

Slim Fit und | Flache Front | Seitentaschen | Zwei Gesäßtaschen mit Knopf | Telefon-Tasche | Stretch-Bund | Maschinell waschbar bis 40°C

Farbe	Größen	1	ab 20	ab 200
Coloured	28R(42)/31,5 - 42R(58)/31,5	96,34	86,70	80,92

BR501 | 2303 **Ladies´ Business Casual Collection Houston Chino**

97% Baumwolle / 3% Elasthan

UK (EU)= 6 (34), 8 (36), 10 (38), 12 (40), 14 (42), 16 (44), 18 (46), 20 (48), 22 (50), 24 (52) / Länge: Regular 29

240 g/m² Brook Taverner

BEIGE | BLACK | GREY | NAVY

Schmales Bein | Seitentaschen | Zwei Gesäßtaschen | Stretch-Bund | Maschinell waschbar bis 40°C

Farbe	Größen	1	ab 20	ab 200
Coloured	6R(34)/29 - 20R(48)/29	88,77	79,90	74,57
Coloured	22R(50)/29 - 24R(52)/29	102,10	91,89	85,78

BR500 | 2302 **Business Casual Collection Austin Chino Skirt**

97% Baumwolle / 3% Elasthan

Regular UK (EU) = 6 (34), 8 (36), 10 (38), 12 (40), 14 (42), 16 (44), 18 (46), 20 (48), 22 (50), 24 (52)

240 g/m² Brook Taverner

BEIGE | BLACK | GREY | NAVY

Gürtelschlaufen | Seitentaschen | Zwei Gesäßtaschen | Maschinell waschbar bis 40°C

Farbe	Größen	1	ab 20	ab 200
Coloured	6R(34)/22 - 20R(48)/22	73,28	68,92	67,90
Coloured	22R(50)/22 - 24R(52)/22	84,28	79,25	78,09

BR1463 | 1463 **Memphis Men´s Waistcoat**

40% Wolle / 20% Polyester / 20% Sonstige Fasern

S, M, L, XL, XXL

460 g/m² Brook Taverner

CHARC H-B | NAVY H-B

40% Wolle / 40% Polyester / 20% Mischfasern mit Teflon-Oberfläche | Nur chemische Reinigung | Reverskragen | 5-Knopf-Vorderseite | 2 Eingrifftaschen | Textilrücken mit Belüftungsdetail und Einsteller

Farbe	Größen	1	ab 14	ab 140
Coloured	S - L	150,73	141,73	139,66
Coloured	XL - XXL	173,36	163,01	160,63

BR2310 | 2310 **Ladies´ Nashville Waistcoat**

40% Wolle / 20% Polyester / 20% Sonstige Fasern

XS, S, M, L, XL, XXL

460 g/m² Brook Taverner

CHARC H-B | NAVY H-B

40% Wolle / 40% Polyester / 20% Mischfasern mit Teflon-Oberfläche | Nur chemische Reinigung | Reverskragen | 5-Knopf-Vorderseite | 2 Eingrifftaschen | Textilrücken mit Belüftungsdetail und Einsteller

Farbe	Größen	1	ab 14	ab 140
Coloured	XS - L	150,73	141,73	139,66
Coloured	XL - XXL	173,36	163,01	160,63

BR602 | 5985 **Sophisticated Collection Cassino Jacket**

54% Polyester / 44% Wolle / 2% Elasthan

Regular UK (EU): 34 (44), 36 (46), 38 (48), 40 (50), 42 (52-54), 44 (54-56), 46 (58), Lang: 34 (44), 36 (46), 38 (48), 40 (50), 42 (52-54), 44 (54/56)

180 g/m² Brook Taverner

BLACK | CHARCOAL | MID BLUE | NAVY

Slim Fit mit einer Brustleistentasche | Kurz geschnitten | 2-Knopf Sakko | Seitenschlitze | Ticket-Tasche | Schmales Revers mit abgesteppter Naht | Neu designtes Interieur mit schmalen Innentaschen | Maschinell waschbar bis 40°C oder chemische Reinigung | Pilltest 4 / 5 | Martindale-Test: 60.000 Scheuertouren ohne Fadenbrüche

Farbe	Größen	1	ab 8	ab 80
Coloured	34R(44) - 46R(58)	330,56	297,50	277,67

BR603 | 5647 **Sophisticated Collection Avalino Jacket**

54% Polyester / 44% Wolle / 2% Elasthan

Regular UK (EU): 34 (44), 36 (46), 38 (48), 40 (50), 42 (52-54), 44 (54-56), 46 (58), 48 (60), 50 (62), 52 (64), Lang: 38 (48), 40 (50), 42 (52-54), 44 (54-56), 46 (58), 48 (60)

180 g/m² Brook Taverner

BLACK | CHARCOAL | MID BLUE | NAVY

Einreihiges Sakko | Leicht taillierter Schnitt | 2-Knopf Sakko | Seitenschlitze | Drei Innentaschen | Handytasche | Maschinell waschbar bis 40°C oder chemische Reinigung | Pilltest 4 / 5 | Martindale-Test: 60.000 Scheuertouren ohne Fadenbrüche

Farbe	Größen	1	ab 8	ab 80
Coloured	34R(44) - 46L(58)	324,89	292,41	272,91
Coloured	48R(60) - 52R(64)	373,61	336,27	313,85

BR600 | 2252 **Sophisticated Collection Calvi Jacket**

54% Polyester / 44% Wolle / 2% Elasthan

Regular UK (EU): 4 (32), 6 (34), 8 (36), 10 (38), 12 (40), 14 (42), 16 (44), 18 (46) / Lang: 6 (34), 8 (36), 10 (38), 12 (40), 14 (42), 16 (44)

180 g/m² Brook Taverner

BLACK | CHARCOAL | MID BLUE | NAVY

Kurzer Slim Fit 2-Knopf Blazer | Cut-Away Front | Schmales Revers | Brustabnäher | Eingeschnittene Paspeltaschen | Einfacher Rücken | Modisch abgenähter Rücken | Eine Innentasche | Maschinell waschbar bis 40°C oder chemische Reinigung | Pilltest 4 / 5, Martindale-Test: 60.000 Scheuertouren ohne Fadenbrüche

Farbe	Größen	1	ab 14	ab 140
Coloured	4R(32) - 18R(46)	291,84	262,66	245,14

BR601 | 2222 **Sophisticated Collection Novara Jacket**

54% Polyester / 44% Wolle / 2% Elasthan

Regular UK (EU): 6 (34), 8 (36), 10 (38), 12 (40), 14 (42), 16 (44), 18 (46), 20 (48), 22 (50), 24 (52) / Lang: 8 (36), 10 (38), 12 (40), 14 (42), 16 (44), 18 (46)

180 g/m² Brook Taverner

BLACK | CHARCOAL | MID BLUE | NAVY

Leicht taillierter Schnitt | 2-Knopf Blazer | Revers und Taschen mit Ziernähten | Teilungsnähte hinten | Modisch abgenähter Rücken | Eine Innentasche | Maschinell waschbar bis 40°C oder chemische Reinigung | Pilltest 4 / 5 | Martindale-Test: 60.000 Scheuertouren ohne Fadenbrüche

Farbe	Größen	1	ab 14	ab 140
Coloured	6R(34) - 20R(48)	301,28	271,15	253,07
Coloured	22R(50) - 24R(52)	346,46	311,80	291,03

Mehr Artikel sind online verfügbar.

BR702 | 8655 Sophisticated Collection Cassino Trouser

54% Polyester / 44% Wolle / 2% Elasthan

UK (EU) = 28 (42), 30 (44), 32 (46), 34 (48-50), 36 (50-52), 38 (54), 40 (56) / Länge: 36 (91,5 cm) ungesäumt

180 g/m² Brook Taverner

BLACK | CHARCOAL | MID BLUE | NAVY

Slim Fit Hose ohne Bundfalte | Zwei Seitentaschen | Eine Gesäßtasche | Maschinell waschbar bis 40°C oder chemische Reinigung | Pilltest 4 / 5 | Martindale-Test: 60.000 Scheuertouren ohne Fadenbrüche

Farbe	Größen	1	ab 30	ab 300
Coloured	28W(42)/36 - 40W(56)/36	136,95	123,26	115,03

BR703 | 8387 Sophisticated Collection Avalino Trouser

54% Polyester / 44% Wolle / 2% Elasthan

UK (EU) = 28 (42), 30 (44), 32 (46), 34 (48-50), 36 (50-52), 38 (54), 40 (56), 42 (58), 44 (60-62), 46 (62-64) / Länge: 36 (91,5 cm) ungesäumt

180 g/m² Brook Taverner

BLACK | CHARCOAL | MID BLUE | NAVY

Ohne Bundfalte | Leicht taillierter Schnitt | Zwei Seitentaschen | Eine Gesäßtasche | Maschinell waschbar bis 40°C oder chemische Reinigung | Pilltest 4 / 5 | Martindale-Test: 60.000 Scheuertouren ohne Fadenbrüche

Farbe	Größen	1	ab 20	ab 200
Coloured	28W(42)/36 - 46W(62/64)/36	136,95	123,26	115,03

BR700 | 2234 Sophisticated Collection Genoa Trouser

54% Polyester / 44% Wolle / 2% Elasthan

UK (EU) = 4 (32), 6 (34), 8 (36), 10 (38), 12 (40), 14 (42), 16 (44), 18 (46), 20 (48), 22 (50), 24 (52) / Länge: 36 (91,5 cm) ungesäumt

180 g/m² Brook Taverner

BLACK | CHARCOAL | MID BLUE | NAVY

Enganliegendes Bein | Haken-Verschluss vorne | Zwei Seitentaschen | Angedeutete Tasche hinten | Gürtelschlaufen | Maschinell waschbar bis 40°C oder chemische Reinigung | Pilltest 4 / 5 | Martindale-Test: 60.000 Scheuertouren ohne Fadenbrüche

Farbe	Größen	1	ab 30	ab 300
Coloured	4W(32)/36 - 20W(48)/36	142,04	127,83	119,31
Coloured	22W(50)/36 - 24W(52)/36	163,34	147,01	137,21

BR701 | 2181 Sophisticated Collection Miranda Trouser

54% Polyester / 44% Wolle / 2% Elasthan

UK (EU) = 6 (34), 8 (36), 10 (38), 12 (40), 14 (42), 16 (44), 18 (46), 20 (48), 22 (50), 24 (52) / Länge: 36 (91,5 cm) ungesäumt

180 g/m² Brook Taverner

BLACK | CHARCOAL | NAVY

Hose mit geraden Beinen | Niedrige Hüfte | Breiter Doppelknopfbund | Eine Leistentasche | Angedeutete Tasche hinten | Maschinell waschbar bis 40°C oder chemische Reinigung | Pilltest 4 / 5 | Martindale-Test: 60.000 Scheuertouren ohne Fadenbrüche

Farbe	Größen	1	ab 30	ab 300
Coloured	6W(34)/36 - 20W(48)/36	142,04	127,83	119,31
Coloured	22W(50)/36 - 24W(52)/36	163,34	147,01	137,21

BR631 | 2224 Sophisticated Collection Numana Straight Skirt

54% Polyester / 44% Wolle / 2% Elasthan

UK (EU)= 4 (32), 6 (34), 8 (36), 10 (38), 12 (40), 14 (42), 16 (44), 18 (46), 20 (48), 22 (50), 24 (52) / Länge: Regular (56 cm)

180 g/m² Brook Taverner

BLACK | CHARCOAL | MID BLUE | NAVY

Gerade geschnitten | Teilungsnähte hinten | Ausgeformte Bahnen hinten | Stretch-Futterstoff

Farbe	Größen	1	ab 40	ab 400
Coloured	4R(32)/22 - 20R(48)/22	125,62	113,05	105,51
Coloured	22R(50)/22 - 24R(52)/22	144,47	130,02	121,36

BR651 | 3344 One Collection Jupiter Jacket

100% Polyester

Regular UK (EU): 34 (44), 36 (46), 38 (48), 40 (50), 42 (52-54), 44 (54-56), 46 (58), 48 (60), 50 (62)

223 g/m² Brook Taverner

BLACK NAVY

Einreihiges Sakko | Maßgeschneiderte Passform | 2-Knopf Sakko | Seitenschlitze | Maschinell waschbar bis 40°C oder chemische Reinigung | Pilltest 4 | Martindale-Test: 100.000 Scheuertouren ohne Fadenbrüche

Farbe	Größen	1	ab 8	ab 80
Coloured	34R(44) - 46R(58)	196,25	176,62	164,86
Coloured	48R(60) - 50R(62)	225,70	203,11	189,57

BR650 | 2255 One Collection Saturn Jacket

100% Polyester

Regular UK (EU): 4 (32), 6 (34), 8 (36), 10 (38), 12 (40), 14 (42), 16 (44), 18 (46), 20 (48), 22 (50), 24 (52), 26 (54)

223 g/m² Brook Taverner

BLACK NAVY

Kurze, 1-Knopf-Jacke | Halb tailliert | Schmales Revers mit Saumnaht | Maschinell waschbar bis 40°C oder chemische Reinigung | Pilltest 4 / 5 | Martindale-Test: 100.000 Scheuertouren ohne Fadenbrüche

Farbe	Größen	1	ab 14	ab 140
Coloured	4R(32) - 20R(48)	196,25	176,62	164,86
Coloured	22R(50) - 26R(54)	225,70	203,11	189,57

BR671 | 1295 One Collection Mercury Waistcoat

100% Polyester

XS, S, M, L, XL

223 g/m² Brook Taverner

BLACK NAVY

5-Knopf Sakko | Zwei Eingrifftaschen | Stoffrücken mit einstellbarem Zugband | Maschinell waschbar bis 40°C oder chemische Reinigung | Pilltest 4 / 5 | Martindale-Test: 100.000 Scheuertouren ohne Fadenbrüche

Farbe	Größen	1	ab 14	ab 140
Coloured	XS - L	79,14	71,23	66,47
Coloured	XL	91,01	81,90	76,45

BR670 | 2257 One Collection Luna Waistcoat

100% Polyester

XS, S, M, L, XL, XXL

223 g/m² Brook Taverner

BLACK NAVY

5-Knopf Sakko | Zwei Eingrifftaschen | Stoffrücken mit einstellbarem Zugband | Maschinell waschbar bis 40°C oder chemische Reinigung | Pilltest 4 / 5 | Martindale-Test: 100.000 Scheuertouren ohne Fadenbrüche

Farbe	Größen	1	ab 14	ab 140
Coloured	XS - L	79,14	71,23	66,47
Coloured	XL - XXL	91,01	81,90	76,45

BR751 | 8648 One Collection Mars Trouser

100% Polyester

UK (EU) = 26 (40), 28 (42), 30 (44), 32 (46), 34 (48-50), 36 (50-52), 38 (54), 40 (56), 42 (58), 44 (60-62), 46 (62-64), 48 (66) / Länge: 36 (91,5 cm) ungesäumt

223 g/m² Brook Taverner

BLACK NAVY

Ohne Bundfalte | Leicht taillierter Schnitt | Zwei Seitentaschen | Eine Gesäßtasche | Maschinell waschbar bis 40°C oder chemische Reinigung | Pilltest 4 / 5 | Martindale-Test: 100.000 Scheuertouren ohne Fadenbrüche | Schlüsselring

Farbe	Größen	1	ab 20	ab 200
Coloured	26W(40)/36 - 46W(62/64)/36	59,31	53,38	49,81
Coloured	48W(66)/36	68,23	61,40	57,31

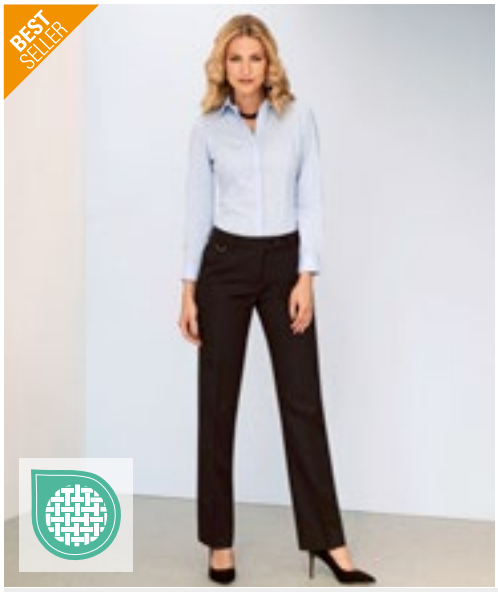

BR750 | 2256 One Collection Venus Trouser

100% Polyester

UK (EU) = 4 (32), 6 (34), 8 (36), 10 (38), 12 (40), 14 (42), 16 (44), 18 (46), 20 (48), 22 (50), 24 (52), 26 (54) / Länge: 36 (91,5 cm) ungesäumt

223 g/m² Brook Taverner

BLACK NAVY

Gerades Bein | Schmaler Taillenbund mit Gürtelschlaufen und Schlüsselclip | Zwei Seitentaschen | Angedeutete Gesäßtaschen | Maschinell waschbar bis 40°C oder chemische Reinigung | Pilltest 4 / 5 | Martindale-Test: 100.000 Scheuertouren ohne Fadenbrüche

Farbe	Größen	1	ab 20	ab 200
Coloured	4W(32)/36 - 20W(48)/36	59,31	53,38	49,81
Coloured	22W(50)/36 - 26W(54)/36	68,23	61,40	57,31

BR680 | 2258 One Collection Pluto Skirt

100% Polyester

UK (EU)= 4 (32), 6 (34), 8 (36), 10 (38), 12 (40), 14 (42), 16 (44), 18 (46), 20 (48), 22 (50), 24 (52), 26 (54) / Länge: 22 (56 cm)

223 g/m² Brook Taverner

BLACK NAVY

Gerade geschnittener Rock | Teilungsnähte hinten | Durchgehend gefüttert | Pilltest 4 / 5 | Martindale-Test: 100.000 Scheuertouren ohne Fadenbrüche | Maschinell waschbar bis 40°C oder chemische Reinigung

Farbe	Größen	1	ab 40	ab 400
Coloured	4R(32)/22 - 20R(48)/22	69,90	62,90	58,71
Coloured	22R(50)/22 - 26R(54)/22	80,40	72,35	67,52

BR780 | 2287 One Collection Neptune Dress

95% Polyester / 5% Elasthan

XS, S, M, L, XL

147 g/m² Brook Taverner

BLACK NAVY

3/4 Arm | Rundhals | Raffiniertes Knoten-Detail an der Taille | Maschinell waschbar bis 40°C

Farbe	Größen	1	ab 20	ab 200
Coloured	XS - L	156,77	141,11	131,69
Coloured	XL	180,31	162,29	151,46

BR690 | 7742 Juno Long Sleeve Shirt

65% Polyester / 35% Baumwolle

UK (EU): 14.5 (37), 15 (38), 15.5 (39/40), 16 (41), 16.5 (42), 17 (43), 17.5 (44/45), 18 (46), 19 (48), 20 (51), 21 (52), 22 (53)

115 g/m² Brook Taverner

BLUE | WHITE

Langärmeliges Herrenhemd in klassischem Schnitt | Manschette mit zwei Knöpfen | Brusttasche | Maschinell waschbar bis 40°C

Farbe	Größen	1	ab 20	ab 200
Coloured	14.5 - 22	37,39	33,65	31,42

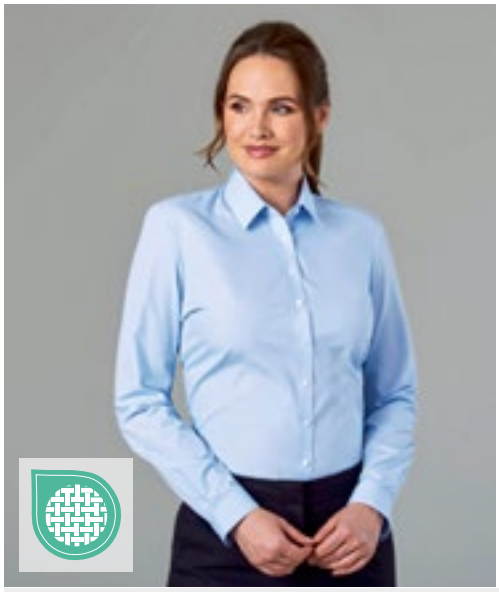

BR692 | 2270 Women´s Selene Long Sleeve Blouse

65% Polyester / 35% Baumwolle

UK (EU): 4 (32), 6 (34), 8 (36), 10 (38), 12 (40), 14 (42), 16 (44), 18 (46), 20 (48), 22 (50), 24 (52), 26 (54), 28 (56), 30 (58)

115 g/m² Brook Taverner

BLUE | WHITE

Langärmelige Damenbluse in klassischem Schnitt | Manschette mit zwei Knöpfen | Maschinell waschbar bis 40°C

Farbe	Größen	1	ab 20	ab 200
Coloured	4 - 30 (58)	35,51	31,96	29,82

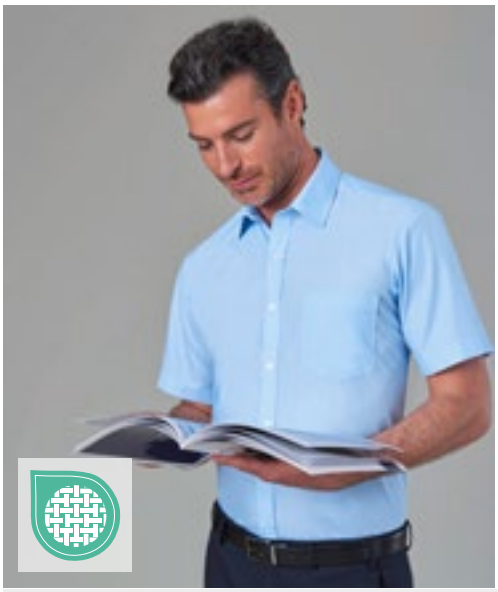

BR691 | 7743 Vesta Short Sleeve Shirt

65% Polyester / 35% Baumwolle

UK (EU): 14.5 (37), 15 (38), 15.5 (39/40), 16 (41), 16.5 (42), 17 (43), 17.5 (44/45), 18 (46), 19 (48), 20 (51), 21 (52), 22 (53)

115 g/m² Brook Taverner

BLUE | WHITE

Kurzärmliges Herrenhemd in klassischem Schnitt | Brusttasche | Maschinell waschbar bis 40°C

Farbe	Größen	1	ab 20	ab 200
Coloured	14.5 - 22	33,82	30,44	28,39

BR693 | 2271 Eos Short Sleeve Blouse

65% Polyester / 35% Baumwolle

UK (EU): 4 (32), 6 (34), 8 (36), 10 (38), 12 (40), 14 (42), 16 (44), 18 (46), 20 (48), 22 (50), 24 (52), 26 (54), 28 (56), 30 (58)

115 g/m² Brook Taverner

BLUE | WHITE

Kurzärmlige Damenbluse in klassischem Schnitt | Maschinell waschbar bis 40°C

Farbe	Größen	1	ab 20	ab 200
Coloured	4 - 30 (58)	33,82	30,44	28,39

BR800 | 2264 Women´s Riola Long Sleeve Blouse

94% Polyester / 6% Elasthan

UK (EU): 6 (34), 8 (36), 10 (38), 12 (40), 14 (42), 16 (44), 18 (46), 20 (48), 22 (50), 24 (52), 26 (54), 28 (56), 30 (58)

205 g/m² Brook Taverner

CREAM | WHITE

Langärmlige Damenbluse | Rundhals | Details an der Vorderfalte | Brustabnäher | Sportmanschette mit goldenem Knopf | Goldener Reißverschluss am Rücken | Maschinell waschbar bis 30°C

Farbe	Größen	1	ab 20	ab 200
Coloured	6 - 20	75,57	68,00	63,47
Coloured	22 - 30 (58)	86,89	78,21	72,99

BR801 | 2265 Women´s Felina Short Sleeve Blouse

94% Polyester / 6% Elasthan

UK (EU): 6 (34), 8 (36), 10 (38), 12 (40), 14 (42), 16 (44), 18 (46), 20 (48), 22 (50), 24 (52), 26 (54), 28 (56), 30 (58)

205 g/m² Brook Taverner

CREAM | WHITE

Kurzärmlige Damenbluse | Rundhals | Details an der Vorderfalte | Brustabnäher | Goldener Reißverschluss am Rücken | Maschinell waschbar bis 30°C

Farbe	Größen	1	ab 20	ab 200
Coloured	6 - 20	71,78	64,59	60,29
Coloured	22 - 30 (58)	82,54	74,28	69,33

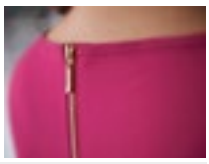

BR802 | 2279 Women´s Roma Long Sleeve Blouse

100% Polyester

UK (EU): 6 (34), 8 (36), 10 (38), 12 (40), 14 (42), 16 (44), 18 (46), 20 (48), 22 (50), 24 (52), 26 (54), 28 (56), 30 (58)

140 g/m² Brook Taverner

BLACK | BURGUNDY | FUCHSIA | NAVY | ROYAL BLUE | SKY BLUE

Langärmlige Damenbluse | Rundhals | Details an der Vorderfalte | Brustabnäher | Sportmanschette mit goldenem Knopf | Goldener Reißverschluss am Rücken | Maschinell waschbar bis 30°C

Farbe	Größen	1	ab 20	ab 200
Coloured	6 - 20	75,57	68,00	63,47
Coloured	22 - 30 (58)	86,89	78,21	72,99

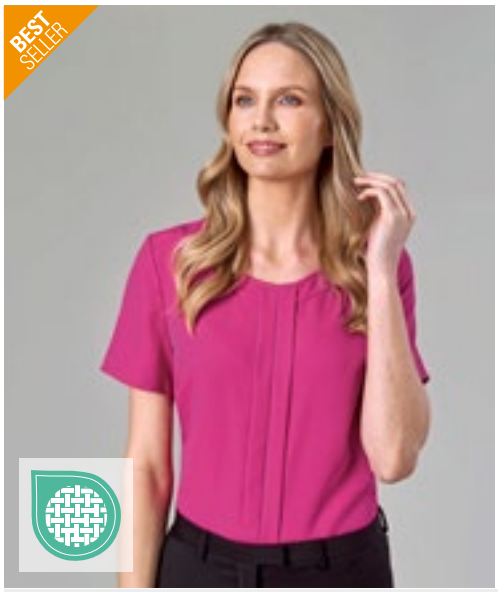

BR803 | 2280 Women´s Verona Short Sleeve Blouse

100% Polyester

UK (EU): 6 (34), 8 (36), 10 (38), 12 (40), 14 (42), 16 (44), 18 (46), 20 (48), 22 (50), 24 (52), 26 (54), 28 (56), 30 (58)

140 g/m² Brook Taverner

BLACK | BURGUNDY | FUCHSIA | NAVY | ROYAL BLUE | SKY BLUE

Kurzärmlige Damenbluse | Rundhals | Details an der Vorderfalte | Brustabnäher | Goldener Reißverschluss am Rücken | Maschinell waschbar bis 30°C

Farbe	Größen	1	ab 20	ab 200
Coloured	6 - 20	71,78	64,59	60,29
Coloured	22 - 30 (58)	82,54	74,28	69,33

NB3189 | 03189 **Women´s Piqué Polo Shirt Owen**

100% Baumwolle

S, M, L, XL, XXL, 3XL

NEOBLU

DEEP BLACK | DEEP BLUE | NIGHT | OPTIC WHITE | SOFT BLUE | SOFT GRAY

Piqué 215 | Kurzen Ärmel | Gerippte Baumwolle | Knopfleiste mit vier Knöpfen | Verdeckte Knopfleiste | Öffnung seitlich unten | Kein Label

Farbe	Größen	1	ab 20	ab 200
Coloured	S - XXL	20,33	19,23	18,73
Coloured	3XL	23,37	22,11	21,54

Mehr Artikel sind online verfügbar.

NB3188 | 03188 **Men´s Piqué Polo Shirt Owen**

100% Baumwolle
S, M, L, XL, XXL, 3XL, 4XL
NEOBLU

DEEP BLACK | DEEP BLUE | NIGHT | OPTIC WHITE | SOFT BLUE | SOFT GRAY

Piqué 215 | Kurzen Ärmel | Gerippte Baumwolle | Knopfleiste mit drei Knöpfen | Verdeckte Knopfleiste | Öffnung seitlich unten | Kein Label

Farbe	Größen	1	ab 20	ab 200
Coloured	S - XXL	20,33	19,23	18,73
Coloured	3XL - 4XL	23,37	22,11	21,54

NB3570 | 03570 **Men´s Soft T-Shirt Leonard**

100% Baumwolle
S, M, L, XL, XXL, 3XL, 4XL
120 g/m²
NEOBLU

DEEP BLACK | DEEP BLUE | NIGHT | OPTIC WHITE

Bio-Baumwolle, Jersey 120 | Mit Pfirsichhauteffekt | Besonders weiches Hautgefühl | Modern Fit | Rundhalsausschnitts | Seitennaht | Ungesäumt | Kein Label

Farbe	Größen	1	ab 20	ab 200
Coloured	S - XXL	12,80	12,11	11,80
Coloured	3XL - 4XL	14,71	13,92	13,57

NB3571 | 03571 **Women´s Soft T-Shirt Leonard**

100% Baumwolle
S, M, L, XL, XXL, 3XL
120 g/m²
NEOBLU

DEEP BLACK | DEEP BLUE | NIGHT | OPTIC WHITE

Bio-Baumwolle, Jersey 120 | Mit Pfirsichhauteffekt | Besonders weiches Hautgefühl | Modern Fit | Rundhalsausschnitts | Seitennaht | Ungesäumt | Kein Label

Farbe	Größen	1	ab 20	ab 200
Coloured	S - XXL	12,80	12,11	11,80
Coloured	3XL	14,71	13,92	13,57

NB3792 | 03792 **Men´s Mao Collar Shirt Bart**

60% Baumwolle / 40% Polyester
S, M, L, XL, XXL, 3XL, 4XL, 5XL
NEOBLU

BEIGE | DEEP BLACK | OPTIC WHITE | SOFT BLUE

Bio-Baumwolle / recycelter Polyester | Popeline 120 | Angepasster Schnitt | Mandarinkragen | Lange Ärmel | Verdeckte Knopfleiste | Verstellbare Bündchen | Kein Label

Farbe	Größen	1	ab 10	ab 100
Coloured	S - XXL	39,13	37,03	36,08
Coloured	3XL - 4XL	43,03	40,75	39,70
Coloured	5XL	44,98	42,58	41,48

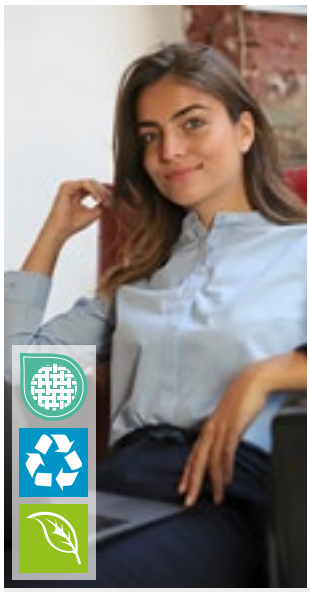

NB3787 | 03787 **Women´s Mao Collar Shirt Bart**

60% Baumwolle / 40% Polyester
S, M, L, XL, XXL, 3XL
NEOBLU

BEIGE | DEEP BLACK | OPTIC WHITE | SOFT BLUE

Bio-Baumwolle / recycelter Polyester | Popeline 120 | Angepasster Schnitt | Mandarinkragen | Lange Ärmel | Verdeckte Knopfleiste | Verstellbare Bündchen | Kein Label

Farbe	Größen	1	ab 10	ab 100
Coloured	S - XXL	39,13	37,03	36,08
Coloured	3XL	43,03	40,75	39,70

NB3199 | 03199 **Women´s Mercerised Shirt Balthazar**

100% Baumwolle
S, M, L, XL, XXL, 3XL
NEOBLU

DEEP BLACK | NIGHT | OPTIC WHITE | SOFT BLUE

Jersey 145, merzerisierte Baumwolle | Geschmeidiges und seidig hochwertiges Material | Italienischer Kragen mit einem Knopf | Verstellbare Manschetten mit zwei Knöpfen | Vordere Öffnung mit sieben Knöpfen | Kein Label

Farbe	Größen	1	ab 10	ab 100
Coloured	S - XXL	39,15	37,06	36,10
Coloured	3XL	43,03	40,75	39,70

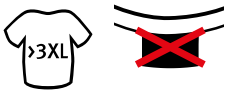

NB3198 | 03198 **Men´s Mercerised Shirt Balthazar**

100% Baumwolle

S, M, L, XL, XXL, 3XL, 4XL

NEOBLU

DEEP BLACK | NIGHT | OPTIC WHITE | SOFT BLUE

Jersey 145, merzerisierte Baumwolle | Geschmeidiges und seidig hochwertiges Material | Italienischer Kragen mit einem Knopf | Verstellbare Manschetten mit zwei Knöpfen | Vordere Öffnung mit sieben Knöpfen | Kein Label

Farbe	Größen	1	ab 10	ab 100
Coloured	S - XXL	39,15	37,06	36,10
Coloured	3XL - 4XL	43,03	40,75	39,70

Mehr Artikel sind online verfügbar.

NEO BLU
PEOPLE IN MOTION

FREE

NB3183 | 03183 **Women´s Shirt Blaise**

100% Baumwolle
S, M, L, XL, XXL, 3XL

NEOBLU

DEEP BLACK | NIGHT | OPTIC WHITE | SOFT BLUE

Microtwill 115 aus Baumwolle | Angepasste Passform | Italienischer Kragen | Verstellbare Manschetten mit zwei Knöpfen | Vordere Knopfleiste mit sieben Knöpfen | Kein Label | Bügelfrei

Farbe	Größen	1	ab 10	ab 100
Coloured	S - XXL	46,39	43,91	42,77
Coloured	3XL	51,03	48,29	47,05

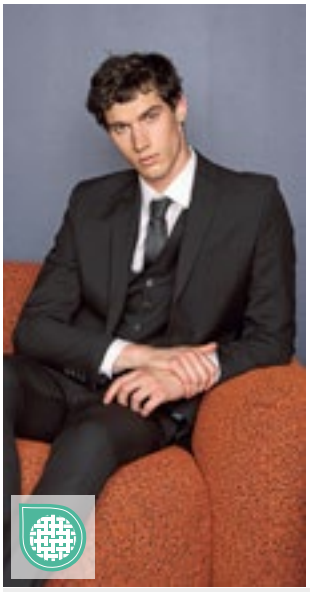

NB3182 | 03182 **Men´s Shirt Blaise**

100% Baumwolle

S, M, L, XL, XXL, 3XL, 4XL, 5XL

NEOBLU

DEEP BLACK | NIGHT | OPTIC WHITE | SOFT BLUE

Microtwill 115 aus Baumwolle | Angepasste Passform | Italienischer Kragen | Verstellbare Manschetten mit zwei Knöpfen | Vordere Knopfleiste mit sieben Knöpfen | Kein Label | Bügelfrei

Farbe	Größen	1	ab 10	ab 100
Coloured	S - XXL	46,39	43,91	42,77
Coloured	3XL - 4XL	51,03	48,29	47,05
Coloured	5XL	53,34	50,48	49,17

NB3197 | 03197 **Women´s French Terry Hoodie Nicholas**

85% Baumwolle / 15% Polyester

S, M, L, XL, XXL, 3XL

NEOBLU

DEEP BLACK | DUSTY BEIGE | DUSTY GREEN | GRAY MELANGE | NIGHT

French Terry 400 | Gekämmte Baumwolle | Kangorootasche | Raglan-Ärmel | Kapuze mit Futter | 2x2-Ripp | Halbmond | Nackenband im Kragen | Farblich abgestimmte Ösen und Stopper | Kein Label

Farbe	Größen	1	ab 20	ab 200
Coloured	S - XXL	46,96	44,46	43,29
Coloured	3XL	54,00	51,12	49,79

NB3194 | 03194 **Men´s French Terry Sweatshirt Nelson**

85% Baumwolle / 15% Polyester

S, M, L, XL, XXL, 3XL, 4XL

NEOBLU

DEEP BLACK | GRAY MELANGE | NIGHT

French Terry 400 | Gekämmte Baumwolle | Sportliche Passform | Rundhalsausschnitts | 2x2-Ripp | Raglan-Ärmel | Halbmondförmiger Innenkragen aus Jersey | Kein Label

Farbe	Größen	1	ab 20	ab 200
Coloured	S - XXL	37,37	35,39	34,46
Coloured	3XL - 4XL	43,01	40,72	39,65

NB3195 | 03195 **Women´s French Terry Sweatshirt Nelson**

85% Baumwolle / 15% Polyester

S, M, L, XL, XXL, 3XL

NEOBLU

DEEP BLACK | GRAY MELANGE | NIGHT

French Terry 400 | Gekämmte Baumwolle | Sportliche Passform | Rundhalsausschnitts | 2x2-Ripp | Raglan-Ärmel | Halbmondförmiger Innenkragen aus Jersey | Kein Label

Farbe	Größen	1	ab 20	ab 200
Coloured	S - XXL	37,37	35,39	34,46
Coloured	3XL	43,01	40,72	39,65

NB3162 | 03162 **Men´s Suit Pants Gabin**

66% Polyester / 34% Viskose, Futter: 65% Polyester / 35% Baumwolle

34, 36, 38, 40, 42, 44, 46, 48, 50, 52, 54, 56, 58, 60

NEOBLU

ANTHRACITE MELANGE | DEEP BLACK | NIGHT

Twill 200: Polyester / Viskose, Futter: Polyester / Baumwolle | Anzughose mit elastischem Bund | Öffnung mit Knopf und Reißverschluss | Zwei schräge Vordertaschen | Zwei Paspeltaschen hinten | Kein Label | Pflegeleicht

Farbe	Größen	1	ab 10	ab 100
Coloured	38 - 48	58,76	55,62	54,19
Coloured	50 - 58	61,71	58,43	56,91

NB3165 | 03165 **Women´s Suit Jacket Marius**

66% Polyester / 34% Viskose, Futter: 100% Polyester

34, 36, 38, 40, 42, 44, 46

NEOBLU

ANTHRACITE MELANGE | DEEP BLACK | NIGHT

Twill 200: Polyester / Viskose, Futter 210T: Polyester | Moderne und elegante Passform | Ein Knopf | Seitentaschen mit Patte | Veredelungszugang mit Reißverschluss innen | Kein Label

Farbe	Größen	1	ab 10	ab 100
Coloured	34 - 46	133,42	126,31	123,02

NEO BLU
PEOPLE IN MOTION

NB3196 | 03196 **Men´s French Terry Hoodie Nicholas**

85% Baumwolle / 15% Polyester

S, M, L, XL, XXL, 3XL, 4XL

NEOBLU

DEEP BLACK | DUSTY BEIGE | DUSTY GREEN | GRAY MELANGE | NIGHT

French Terry 400 | Gekämmte Baumwolle | Kangorootasche | Raglan-Ärmel | Kapuze mit Futter | 2x2-Ripp | Halbmond | Nackenband im Kragen | Farblich abgestimmte Ösen und Stopper | Kein Label

Farbe	Größen	1	ab 20	ab 200
Coloured	S - XXL	46,96	44,46	43,29
Coloured	3XL - 4XL	54,00	51,12	49,79

STRETCH

EASY CARE

NB3163 | 03163 **Women´s Suit Pants Gabin**

66% Polyester / 34% Viskose, Futter: 65% Polyester / 35% Baumwolle

34, 36, 38, 40, 42, 44, 46, 48, 50, 52, 54, 56, 58

NEOBLU

ANTHRACITE MELANGE | DEEP BLACK | NIGHT

Twill 200: Polyester / Viskose, Futter: Polyester / Baumwolle | Anzughose mit elastischem Bund | Öffnung mit Knopf und Reißverschluss | Zwei schräge Vordertaschen | Zwei Paspeltaschen hinten | Kein Label | Pflegeleicht

Farbe	Größen	1	ab 10	ab 100
Coloured	34 - 58	58,76	55,62	54,19

Mehr Artikel sind online verfügbar.

NEO BLU
PEOPLE IN MOTION

NB3164 | 03164 **Men´s Suit Jacket Marius**

66% Polyester / 34% Viskose, Futter: 100% Polyester

40, 42, 44, 46, 48, 50, 52, 54, 56, 58, 60, 62, 64, 66

NEOBLU

ANTHRACITE MELANGE | DEEP BLACK | NIGHT

Twill 200: Polyester / Viskose, Futter 210T: Polyester | Moderne und elegante Passform | 2 Knöpfe | Paspelierte Brusttasche | Seitentaschen mit Patte | Veredelungszugang mit Reißverschluss innen | Kein Label

Farbe	Größen	1	ab 10	ab 100
Coloured	40 - 44	133,42	126,31	123,02
Coloured	46 - 56	133,42	126,31	123,02
Coloured	58 - 64	140,09	132,61	129,16
Coloured	66	140,09	132,61	129,16

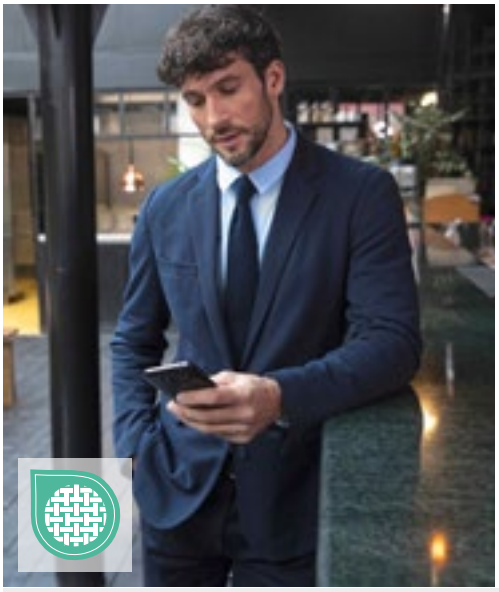

NB3169 | 03169 **Men´s Piqué Blazer Marcel**

67% Polyester / 33% Baumwolle, Futter: 100% Polyester

46, 48, 50, 52, 54, 56, 58, 60, 62

NEOBLU

GRAY MELANGE | NIGHT

Piqué 210: Polyester / Baumwolle, Futter 210T: Polyester | Strickgewebe | Halb gefüttert mit farblich abgestimmtem Stoff | 2 Knöpfe | Paspelierte Brusttasche | Seitentaschen mit Patte | Kein Label

Farbe	Größen	1	ab 10	ab 100
Coloured	46 - 56	77,09	72,99	71,09
Coloured	58 - 62	79,09	74,85	72,92

NB3170 | 03170 **Women´s Piqué Blazer Marcel**

67% Polyester / 33% Baumwolle, Futter: 100% Polyester

34, 36, 38, 40, 42, 44, 46

NEOBLU

GRAY MELANGE | NIGHT

Piqué 210: Polyester / Baumwolle, Futter 210T: Polyester | Strickgewebe | Halb gefüttert mit farblich abgestimmtem Stoff | 2 Knöpfe | Paspelierte Brusttasche | Seitentaschen mit Patte | Kein Label

Farbe	Größen	1	ab 10	ab 100
Coloured	36 - 46	77,09	72,99	71,09

NB3178 | 03178 **Men´s Chino Pants Gustave**

98% Baumwolle / 2% Elasthan, Futter: 65% Baumwolle / 35% Polyester

38, 40, 42, 44, 46, 48, 50, 52, 54, 56

NEOBLU

BEIGE | DEEP BLACK | DEEP KHAKI | NIGHT

Twill 330: Baumwolle / Elasthan, Futter: Baumwolle / Polyester | Premiumqualität | Schräge Eingrifftaschen vorn | Zwei Eingrifftaschen am Gesäß mit Knopf | Halbelastischer Bund | Öffnung mit Knopf und Reißverschluss | Kein Label

Farbe	Größen	1	ab 10	ab 100
Coloured	38 - 48	61,98	58,67	57,14
Coloured	50 - 56	65,09	61,62	60,02

NB3172 | 03172 **Men´s Lightweight Bodywarmer Arthur**

100% Nylon, Futter: 100% Nylon, Wattierung: 100% Polyester

S, M, L, XL, XXL, 3XL, 4XL

NEOBLU

DEEP BLACK | NIGHT

Obermaterial und Futter: 100% Nylon 380T, Steppmaterial: 100% Polyester | Wasserabweisend | Ultraleicht | V-Ausschnitt | Öffnung mit fünf Druckknöpfen | Zwei Fronttaschen | Verstaubar in passendem Beutel | Kein Label

Farbe	Größen	1	ab 10	ab 100
Coloured	S - XXL	67,57	63,97	62,31
Coloured	3XL - 4XL	70,92	67,14	65,40

NEO BLU
PEOPLE IN MOTION

STRETCH

NB3179 | 03179 **Women´s Chino Pants Gustave**

98% Baumwolle / 2% Elasthan, Futter: 65% Baumwolle / 35% Polyester

36, 38, 40, 42, 44, 46, 48

NEOBLU

BEIGE | DEEP BLACK | DEEP KHAKI | NIGHT

Twill 330: Baumwolle / Elasthan, Futter: Baumwolle / Polyester | Premiumqualität | Schräge Eingrifftaschen vorn | Zwei Eingrifftaschen am Gesäß mit Knopf | Halbelastischer Bund | Öffnung mit Knopf und Reißverschluss | Kein Label

Farbe	Größen	1	ab 10	ab 100
Coloured	36 - 48	61,98	58,67	57,14

NB3171 | 03171 **Women´s Milano Dress Camille**

74% Polyester / 23% Viskose / 3% Elasthan

36, 38, 40, 42, 44, 46

NEOBLU

DEEP BLACK NIGHT

Kurzen Ärmel | Rundhalsausschnitts | Mittlere Länge | Unsichtbare Reißverschluss-Öffnung hinten | Kein Label

Farbe	Größen	1	ab 5	ab 50
Coloured	36 - 46	52,55	49,77	48,46

Mehr Artikel sind online verfügbar.

NB3173 | 03173 Women´s Lightweight Bodywarmer Arthur

100% Nylon, Futter: 100% Nylon, Wattierung: 100% Polyester

S, M, L, XL, XXL, 3XL

NEOBLU

DEEP BLACK | NIGHT

Obermaterial und Futter: 100% Nylon 380T, Steppmaterial: 100% Polyester | Wasserabweisend | Ultraleicht | V-Ausschnitt | Öffnung mit fünf Druckknöpfen | Zwei Fronttaschen | Verstaubar in passendem Beutel | Kein Label

Farbe	Größen	1	ab 10	ab 100
Coloured	S - XXL	67,57	63,97	62,31
Coloured	3XL	70,92	67,14	65,40

NB3168 | 03168 Women´s Suits Skirt Constance

66% Polyester / 34% Viskose, Futter: 100% Polyester

34, 36, 38, 40, 42, 44, 46

NEOBLU

DEEP BLACK | NIGHT

Twill 200: Polyester / Viskose, Futter 210T: Polyester | Knielang | Teilelastischer Taillenbund | Unsichtbarer Reißverschluss hinten | Kein Label | Pflegeleicht

Farbe	Größen	1	ab 10	ab 100
Coloured	34 - 46	50,15	47,48	46,24

NB3174 | 03174 Men´s Wax Parka Antoine

100% Polyester

S, M, L, XL, XXL, 3XL, 4XL

NEOBLU

DEEP BLACK | DEEP KHAKI | NIGHT

Polyester 220, PU-Beschichtung, Polyesterfutter aus 210T Taft, TC-Kapuzenfutter | Wasserdicht (5.000 mm) | Wasserdichte Reißverschluss-Öffnung | Kapuze mit Kordelzug | Zwei wasserdichte Seitentaschen mit Reißverschluss | Verlängerter Rücken | Doppelt versiegelte Nähte | Kein Label

Farbe	Größen	1	ab 10	ab 100
Coloured	S - XXL	92,42	87,49	85,23
Coloured	3XL - 4XL	97,03	91,87	89,49

NB3175 | 03175 Women´s Wax Parka Antoine

100% Polyester

S, M, L, XL, XXL, 3XL

NEOBLU

DEEP BLACK | DEEP KHAKI | NIGHT

Polyester 220, PU-Beschichtung, Polyesterfutter aus 210T Taft, TC-Kapuzenfutter | Wasserdicht (5.000 mm) | Wasserdichte Reißverschluss-Öffnung | Kapuze mit Kordelzug | Zwei wasserdichte Seitentaschen mit Reißverschluss | Verlängerter Rücken | Doppelt versiegelte Nähte | Kein Label

Farbe	Größen	1	ab 10	ab 100
Coloured	S - XXL	92,42	87,49	85,23
Coloured	3XL	97,03	91,87	89,49

NB3794 | 03794 Women´s Long Softshell Coat Achille

Außen: 94% Polyester / 6% Elasthan, Futter: 100% Polyester

S, M, L, XL, XXL, 3XL

NEOBLU

DEEP BLACK | NIGHT

Softshell 270, recycelter Polyester / Elasthan, Fleecefutter: 100% Polyester | Wasserdicht (5.000 mm) | 3-lagig | Öffnung mit wasserdichtem Doppel-Reißverschluss | Zwei Seitentaschen und eine Brusttasche mit wasserdichten Reißverschlüssen | Abnehmbare Kapuze mit Reißverschluss, Schirm und Kordelzug | Verstellbare Bündchen mit Druckknöpfen | Weitenregulierbare Taille | Kein Label

Farbe	Größen	1	ab 10	ab 100
Coloured	S - XXL	89,87	85,09	82,87
Coloured	3XL	98,87	93,58	91,15

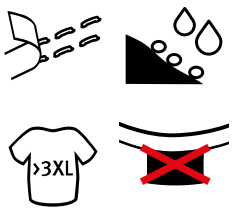

NB3793 | 03793 **Men´s Long Softshell Coat Achille**

Außen: 94% Polyester / 6% Elasthan, Futter: 100% Polyester

S, M, L, XL, XXL, 3XL, 4XL

NEOBLU

DEEP BLACK NIGHT

Softshell 270, recycelter Polyester / Elasthan, Fleecefutter: 100% Polyester | Wasserdicht (5.000 mm) | 3-lagig | Öffnung mit wasserdichtem Doppel-Reißverschluss | Zwei Seitentaschen und eine Brusttasche mit wasserdichten Reißverschlüssen | Abnehmbare Kapuze mit Reißverschluss, Schirm und Kordelzug | Verstellbare Bündchen mit Druckknöpfen | Weitenregulierbare Taille | Kein Label

Farbe	Größen	1	ab 10	ab 100
Coloured	S - XXL	89,87	85,09	82,87
Coloured	3XL - 4XL	98,87	93,58	91,15

Mehr Artikel sind online verfügbar.

NEO BLU
PEOPLE IN MOTION

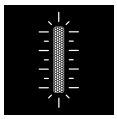

NB3781 | 03781 **Unisex Waterproof Windbreaker Jacket Andrea**

100% Polyester

XS, S, M, L, XL, XXL, 3XL

NEOBLU

DEEP BLACK | DEEP KHAKI | NIGHT

Taft, recycelter Polyester mit Membran | Wasserdicht (5.000 mm) | Atmungsaktiv (5.000 g/m²/24 h) | Nylon-Reißverschluss vorne | Seitliche Taschen mit Reißverschluss | Geschweißte Nähte | Elastischer Kordelzug an der Kapuze | Elastische Bündchen und elastischer Saum | Reflektierende Details | Kein Label

Farbe	Größen	1	ab 20	ab 200
Coloured	XS - XXL	59,50	56,33	54,86
Coloured	3XL	65,43	61,95	60,33

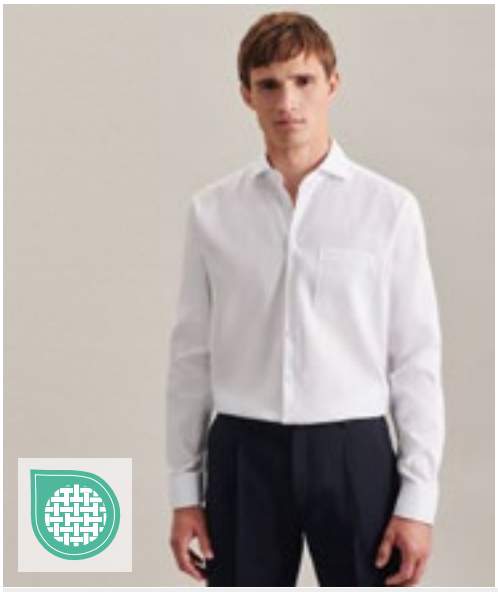

SN193677 | 193677 **Men´s Shirt Regular Fit Oxford Longsleeve**

100% Baumwolle

38, 39, 40, 41, 42, 43, 44, 45, 46, 47, 48

Seidensticker

WHITE

Mit Brusttasche | Oxford | Bügelfrei | Spread Kentkragen | Weitenverstellbare Manschetten | Regular Fit - klassisch gerade Schnittform | Zwei seitliche Rückenfalten

Farbe	Größen	1	ab 8	ab 80
White	38 - 48	90,44	79,99	75,37

SN080660 | 080660/01 **Women´s Blouse Regular Fit Oxford Longsleeve**

100% Baumwolle

34, 36, 38, 40, 42, 44, 46, 48, 50, 52, 54

210 g/m²

Seidensticker

WHITE

Oxford | Spread Kentkragen | Regular Fit - klassisch gerade Schnittform

Farbe	Größen	1	ab 8	ab 80
White	34 - 48	107,89	96,63	89,92

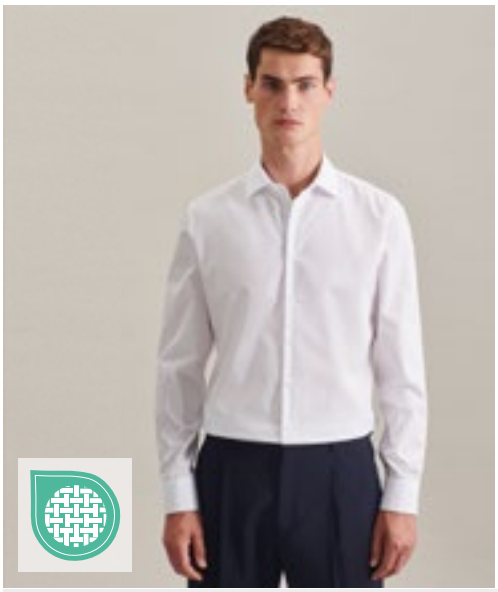

SN293677 | 293677 **Men´s Shirt Shaped Fit Oxford Longsleeve**

100% Baumwolle

37, 38, 39, 40, 41, 42, 43, 44, 45, 46

Seidensticker

WHITE

Keine Brusttasche | Oxford | Bügelfrei | Spread Kentkragen | Weitenverstellbare Manschetten | Shaped Fit - taillierte Passform | Zwei Abnäher im Rücken für figurbetonten Sitz

Farbe	Größen	1	ab 8	ab 80
White	37 - 46	90,44	79,99	75,37

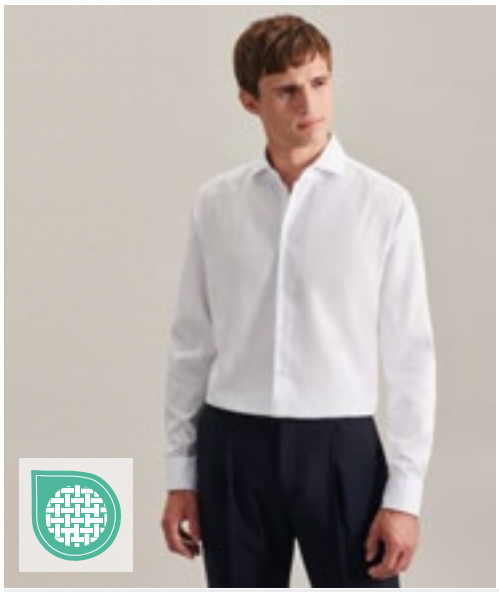

SN693677 | 693677 **Men´s Shirt Slim Fit Oxford Longsleeve**

100% Baumwolle

36, 37, 38, 39, 40, 41, 42, 43, 44, 45

Seidensticker

WHITE

Keine Brusttasche | Oxford | Bügelfrei | Gespreizter Kentkragen | Weitenverstellbare Manschetten | Slim Fit | Zwei Abnäher im Rücken für figurbetonten Sitz

Farbe	Größen	1	ab 8	ab 80
White	36 - 45	90,44	79,99	75,37

seidensticker

FREE

SN003000 | 001000/003000 Men´s Shirt Regular Fit Long Sleeve

100% Baumwolle
38, 39, 40, 41, 42, 43, 44, 45, 46, 47, 48
120 g/m² Seidensticker

ANTHRACITE | BLACK | DARK BLUE | LIGHT BLUE | MID BLUE | WHITE

Mit Brusttasche | Bügelfrei | Kentkragen | Weitenverstellbare Manschetten | Zwei Seitenfalten für bessere Bewegungsfreiheit | Schwarze Rose-Stick auf dem Dachschlitzbesatz | Regular Fit | Popeline: Black, Dark Blue | Fil a fil: Anthracite, Light Blue, Mid Blue, White

Farbe	Größen	1	ab 8	ab 80
Coloured	38 - 48	90,44	79,99	75,37

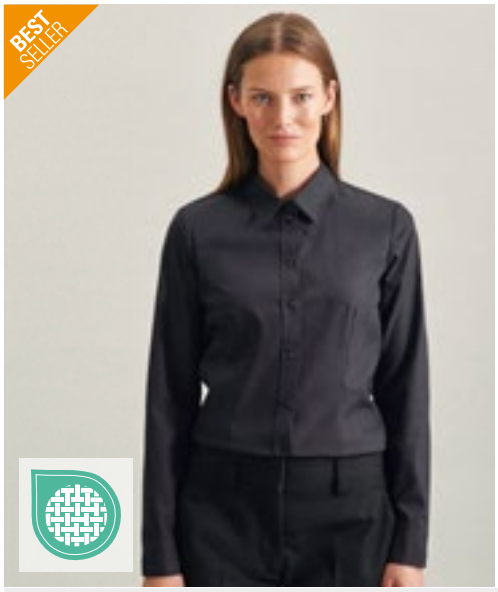

seidensticker

NEW COLOUR

FREE

SN080604 | 080604 Women´s Blouse Regular Fit Long Sleeve

100% Baumwolle
34, 36, 38, 40, 42, 44, 46, 48
120 g/m² Seidensticker

ANTHRACITE | BLACK | DARK BLUE | LIGHT BLUE | WHITE

Fil a fil | Bügelfrei | Kentkragen | Doppelknopfmanschette | Abnäher für die taillierte Passform | Regular Fit | Langarm | Keine Brusttasche

Farbe	Größen	1	ab 8	ab 80
Coloured	34 - 48	91,23	79,99	76,02

seidensticker

FREE

SN675198 | 675198/666260 Men´s Shirt Slim Fit Long Sleeve

100% Baumwolle
36, 37, 38, 39, 40, 41, 42, 43, 44, 45
120 g/m² Seidensticker

ANTHRACITE | BLACK | DARK BLUE | LIGHT BLUE | MID BLUE | WHITE

Keine Brusttasche | Bügelfrei | Kentkragen | Weitenverstellbare Manschetten | Rückenabnäher für die taillierte Passform | Slim Fit | Schwarze Rose-Stick auf dem Dachschlitzbesatz | Popeline: Black, Dark Blue, White | Fil a fil: Dark Grey, Light Blue, Mid Blue

Farbe	Größen	1	ab 8	ab 80
Coloured	36 - 45	90,44	79,99	75,37

seidensticker

FREE

SN021000 | 021000/241600 Men´s Shirt Shaped Fit Long Sleeve

100% Baumwolle
37, 38, 39, 40, 41, 42, 43, 44, 45, 46
120 g/m² Seidensticker

ANTHRACITE | BLACK | DARK BLUE | LIGHT BLUE | MID BLUE | WHITE

Keine Brusttasche | Bügelfrei | Business Kent Kragen | Weitenverstellbare Manschetten | Rückenabnäher für die taillierte Passform | Shaped Fit | Schwarze Rose-Stick auf dem Dachschlitzbesatz | Popeline: Black, Dark Blue, White | Fil a fil: Anthracite, Mid Blue, Sky Blue

Farbe	Größen	1	ab 8	ab 80
Coloured	37 - 46	90,44	79,99	75,37

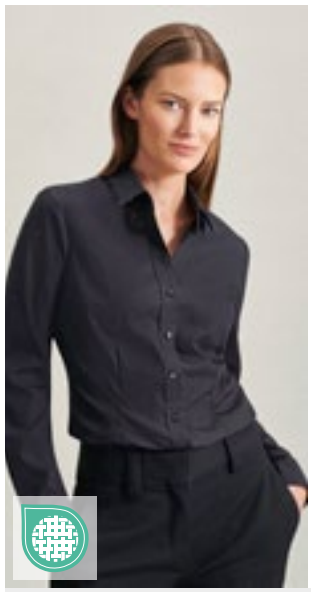

seidensticker

NEW COLOUR

FREE

SN080613 | 080613 Women´s Blouse Slim Fit Long Sleeve

100% Baumwolle
32, 34, 36, 38, 40, 42, 44, 46, 48
120 g/m² Seidensticker

ANTHRACITE | BLACK | DARK BLUE | LIGHT BLUE | MID BLUE | WHITE

Fil a fil | Bügelfrei | Kentkragen | Doppelknopfmanschette | Abnäher für die taillierte Passform | Slim Fit | Langarm | Schwarze Rose-Stick auf dem Vorderteil | Keine Brusttasche

Farbe	Größen	1	ab 8	ab 80
Coloured	32 - 48	91,23	79,99	76,02

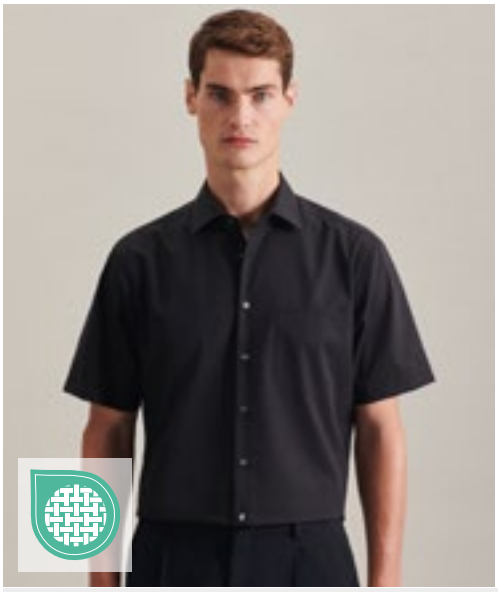

seidensticker

FREE

SN003001 | 001001/003001 **Men´s Shirt Regular Fit Short Sleeve**

100% Baumwolle

38, 39, 40, 41, 42, 43, 44, 45, 46, 47, 48

120 g/m² Seidensticker

ANTHRACITE | BLACK | LIGHT BLUE | MID BLUE | WHITE

Mit Brusttasche | Bügelfrei | Business Kent Kragen | Halbarm | Ohne Manschette | Zwei Seitenfalten für bessere Bewegungsfreiheit | Regular Fit | Popeline: Black | Fil a fil: Anthracite, Light Blue, Mid Blue, White

Farbe	Größen	1	ab 8	ab 80
Coloured	38 - 48	90,44	79,99	75,37

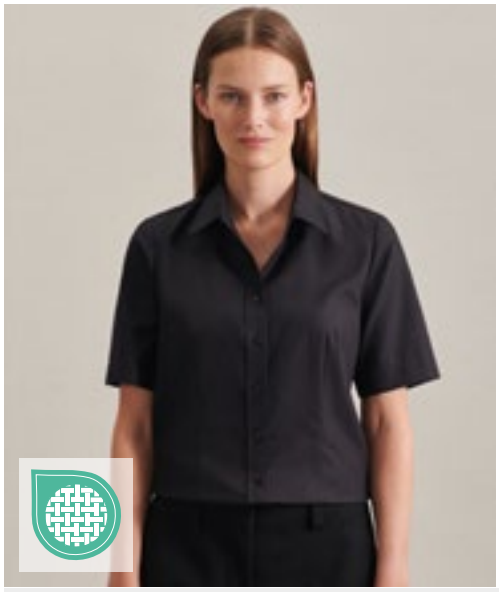

seidensticker

FREE

SN080605 | 080605 **Women´s Blouse Regular Fit Short Sleeve**

100% Baumwolle

34, 36, 38, 40, 42, 44, 46, 48

120 g/m² Seidensticker

BLACK | LIGHT BLUE | WHITE

Fil a fil | Bügelfrei | Kentkragen | Abnäher für die taillierte Passform | Regular Fit | Halbarm | Keine Brusttasche

Farbe	Größen	1	ab 8	ab 80
Coloured	34 - 48	91,23	79,99	76,02

seidensticker

FREE

SN021001 | 021001/241601 **Men´s Shirt Shaped Fit Short Sleeve**

100% Baumwolle

37, 38, 39, 40, 41, 42, 43, 44, 45, 46

120 g/m² Seidensticker

ANTHRACITE | BLACK | LIGHT BLUE | MID BLUE | WHITE

Keine Brusttasche | Bügelfrei | Business Kent Kragen | Halbarm | Ohne Manschette | Rückenabnäher für die taillierte Passform | Shaped Fit | Popeline: Black, White | Fil a fil: Anthracite, Mid Blue, Sky Blue

Farbe	Größen	1	ab 8	ab 80
Coloured	37 - 46	90,44	79,99	75,37

seidensticker

FREE

SN666261 | 666261/676521 **Men´s Shirt Slim Fit Short Sleeve**

100% Baumwolle

36, 37, 38, 39, 40, 41, 42, 43, 44, 45

120 g/m² Seidensticker

ANTHRACITE | BLACK | LIGHT BLUE | MID BLUE | WHITE

Keine Brusttasche | Bügelfrei | Business Kent Kragen | Ohne Manschette | Slim Fit | Zwei Abnäher im Rücken für figurbetonten Sitz | Fil a fil: Dark Grey, Light Blue, Mid Blue | Popeline: Black, White

Farbe	Größen	1	ab 8	ab 80
Coloured	36 - 45	90,44	79,99	75,37

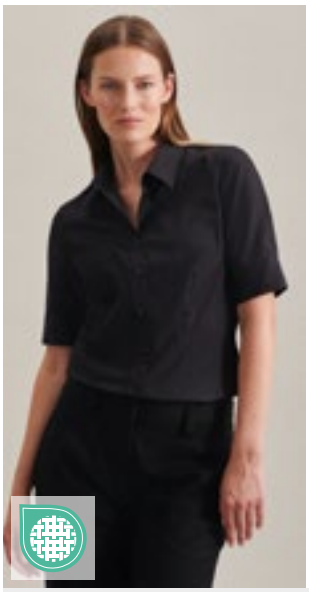

seidensticker

FREE

SN080614 | 080614 **Women´s Blouse Slim Fit Short Sleeve**

100% Baumwolle

34, 36, 38, 40, 42, 44, 46

120 g/m² Seidensticker

BLACK | LIGHT BLUE | WHITE

Popeline | Bügelfrei | Kentkragen | Abnäher für die taillierte Passform | Slim Fit | Halbarm | Schwarze Rose-Stick auf dem Vorderteil | Keine Brusttasche

Farbe	Größen	1	ab 8	ab 80
Coloured	34 - 46	91,23	79,99	76,02

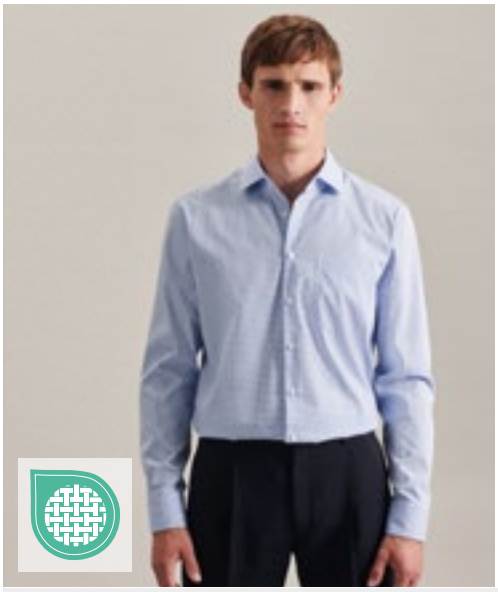

seidensticker

FREE

SN193600 | 193640/193660 **Men´s Shirt Regular Fit Check/Stripes Long Sleeve**

100% Baumwolle

38, 39, 40, 41, 42, 43, 44, 45, 46, 47, 48

Seidensticker

CHECK LIGHT BLUE - WHITE | STRIPED LIGHT BLUE - WHITE

Mit Brusttasche | Popeline | Regular Fit | Business Kent Kragen | Langarm | Weitenverstellbare Manschetten | Bügelfrei

Farbe	Größen	1	ab 8	ab 80
Coloured	38 - 48	90,44	79,99	75,37

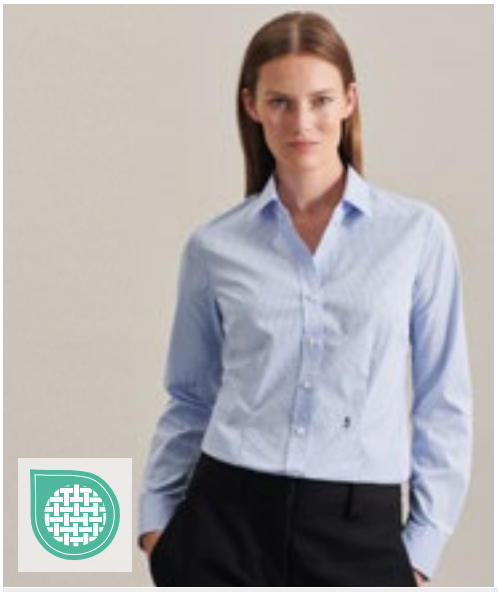

seidensticker

FREE

SN080619 | 080619 **Women´s Blouse Slim Fit Check/Stripes Long Sleeve**

100% Baumwolle

32, 34, 36, 38, 40, 42, 44, 46, 48

120 g/m²

Seidensticker

NEW CHECK LIGHT BLUE - WHITE | NEW STRIPED LIGHT BLUE - WHITE

Popeline | Bügelfrei | Kentkragen | Doppelknopfmanschette | Abnäher für die taillierte Passform | Slim Fit | Langarm | Schwarze Rose-Stick auf dem Vorderteil | Keine Brusttasche

Farbe	Größen	1	ab 8	ab 80
Coloured	32 - 48	103,13	93,32	85,94

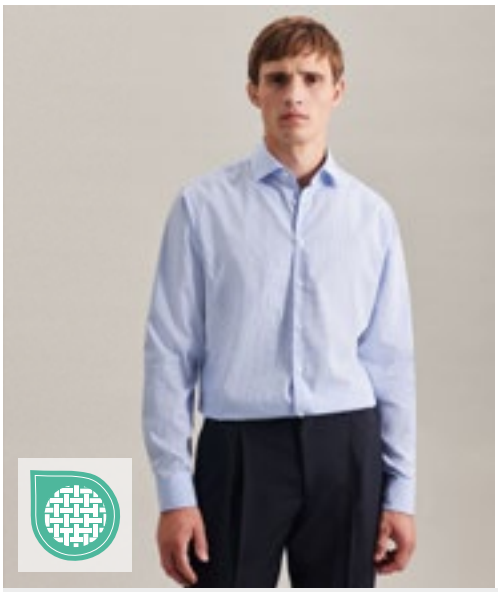

seidensticker

FREE

SN293600 | 293640/293660 **Men´s Shirt 2 Shaped Check/Stripes Long Sleeve**

100% Baumwolle

37, 38, 39, 40, 41, 42, 43, 44, 45, 46

Seidensticker

CHECK LIGHT BLUE - WHITE | STRIPED LIGHT BLUE - WHITE

Keine Brusttasche | Popeline | 2 Shaped Fit | Business Kent Kragen | Langarm | Weitenverstellbare Manschetten | Bügelfrei

Farbe	Größen	1	ab 8	ab 80
Coloured	37 - 46	90,44	79,99	75,37

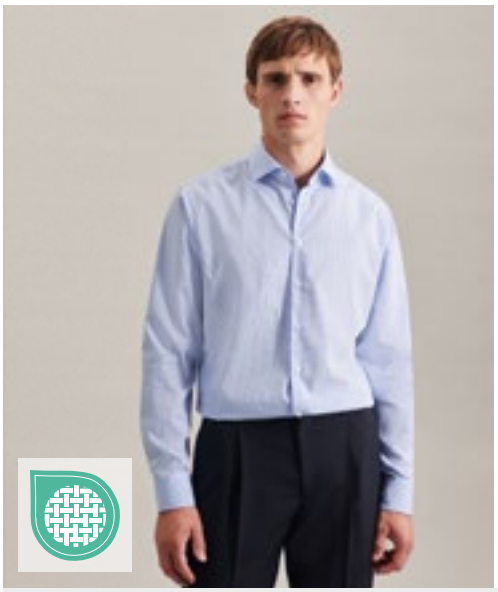

seidensticker

FREE

SN693600 | 693640/693660 **Men´s Shirt Slim Fit Check/Stripes Long Sleeve**

100% Baumwolle

36, 37, 38, 39, 40, 41, 42, 43, 44, 45

Seidensticker

CHECK LIGHT BLUE - WHITE | STRIPED LIGHT BLUE - WHITE

Keine Brusttasche | Popeline | Slim Fit | Business Kent Kragen | Langarm | Weitenverstellbare Manschetten | Bügelfrei

Farbe	Größen	1	ab 8	ab 80
Coloured	36 - 45	90,44	79,99	75,37

seidensticker

FREE

SN193690 | 193690 **Men´s Shirt Poplin Regular Fit Long Sleeve**

100% Baumwolle

38, 39, 40, 41, 42, 43, 44, 45, 46, 47, 48

120 g/m² Seidensticker

WHITE

Brusttasche | Popeline | Bügelfrei | Business Kent Kragen | Weitenverstellbare Manschetten | Regular Fit - klassisch gerade Schnittform | Zwei seitliche Rückenfalten | Schwarze Knöpfe | Kontraststoff im Kragensteg und Kontrastknöpfe

Farbe	Größen	1	ab 8	ab 80
White	38 - 48	90,44	79,99	75,37

seidensticker

FREE

SN293690 | 293690 **Men´s Shirt Poplin Shaped Fit Long Sleeve**

100% Baumwolle

37, 38, 39, 40, 41, 42, 43, 44, 45, 46

120 g/m² Seidensticker

WHITE

Keine Brusttasche | Popeline | Bügelfrei | Business Kent Kragen | Weitenverstellbare Manschetten | Shaped Fit - taillierte Passform | Zwei Abnäher im Rücken für figurbetonten Sitz | Kontraststoff im Kragensteg und Kontrastknöpfe

Farbe	Größen	1	ab 8	ab 80
White	37 - 46	90,44	79,99	75,37

seidensticker

FREE

SN693690 | 693690 **Men´s Shirt Poplin Slim Fit Long Sleeve**

100% Baumwolle

36, 37, 38, 39, 40, 41, 42, 43, 44, 45

120 g/m² Seidensticker

WHITE

Keine Brusttasche | Popeline | Bügelfrei | Business Kent Kragen | Weitenverstellbare Manschetten | Slim Fit | Zwei Abnäher im Rücken für figurbetonten Sitz | Kragen Innenseite und Knöpfe in Dark Blue | Kontraststoff im Kragensteg und Kontrastknöpfe

Farbe	Größen	1	ab 8	ab 80
White	36 - 45	90,44	79,99	75,37

Z710 | R-710M-0 **Men´s V-Neck Knitted Pullover**

50% Baumwolle / 50% Polyacryl
XXS, XS, S, M, L, XL, XXL, 3XL, 4XL
275 g/m² Russell Collection

BLACK | CHARCOAL MARL | FRENCH NAVY

Pflegeleichtes CottonBlend™ Material, das die leichten, kühlenden Trageeigenschaften von Baumwolle mit der Weichheit, Wärme und Unempfindlichkeit von Polyacryl verbindet | Elasthan im Bund und an den Ärmelbündchen hält die Form und sorgt für einen gepflegten Look | Zeitgemäßer Schnitt | In weitem Größenspektrum verfügbar | Waschbar bis 40 °C und trocknergeeignet | Schnell trocknend und pflegeleicht

Farbe	Größen	1	ab 12	ab 120
Coloured	XXS - XXL	52,03	46,84	43,70
Coloured	3XL - 4XL	62,45	56,22	52,46

Z710F | R-710F-0 **Ladies´ V-Neck Knitted Pullover**

50% Baumwolle / 50% Polyacryl
XXS, XS, S, M, L, XL, XXL, 3XL, 4XL
275 g/m² Russell Collection

BLACK | CHARCOAL MARL | FRENCH NAVY

Cotton Blend™ | Pflegeleichtes CottonBlend™ Material, das die leichten Trageeigenschaften von Baumwolle mit der Weichheit, Wärme und Unempfindlichkeit von Polyacryl verbindet | Elasthan im Bund und an den Ärmelbündchen hält die Form und sorgt für einen gepflegten Look | Zeitgemäßer Schnitt | In weitem Größenspektrum verfügbar | Waschbar bis 40 °C und trocknergeeignet | Schnell trocknend und pflegeleicht

Farbe	Größen	1	ab 12	ab 120
Coloured	XXS - XXL	52,03	46,84	43,70
Coloured	3XL - 4XL	62,45	56,22	52,46

Z715F | R-715F-0 **Ladies´ V-Neck Knitted Cardigan**

50% Baumwolle / 50% Polyacryl
XXS, XS, S, M, L, XL, XXL, 3XL, 4XL
275 g/m² Russell Collection

BLACK | CHARCOAL MARL | FRENCH NAVY

Cotton Blend™ | Pflegeleichtes CottonBlend™ Material, das die leichten Trageeigenschaften von Baumwolle mit der Weichheit, Wärme und Unempfindlichkeit von Polyacryl verbindet | Elasthan im Bund und an den Ärmelbündchen hält die Form und sorgt für einen gepflegten Look | Zeitgemäßer Schnitt mit farblich abgestimmten Knöpfen | Ersatzknopf | In weitem Größenspektrum verfügbar | Waschbar bis 40 °C und trocknergeeignet | Schnell trocknend und pflegeleicht

Farbe	Größen	1	ab 12	ab 120
Coloured	XXS - XXL	52,03	46,84	43,70
Coloured	3XL - 4XL	62,45	56,22	52,46

Z716 | R-716M-0 **V-Neck Sleeveless Knitted Pullover**

50% Baumwolle / 50% Polyacryl
XXS, XS, S, M, L, XL, XXL, 3XL, 4XL
275 g/m² Russell Collection

BLACK | CHARCOAL MARL | FRENCH NAVY

Cotton Blend™ | Dieser klassische, pflegeleichte Pullunder mit V-Ausschnitt überzeugt durch seinen schicken Schnitt | Elasthan im Bund und an den Armausschnitten hält die Form und sorgt für einen gepflegten Look | Zeitgemäßer Schnitt | In weitem Größenspektrum verfügbar | Waschbar bis 40 °C und trocknergeeignet | Schnell trocknend und pflegeleicht | Ideal kombinierbar mit Hemd oder Poloshirt

Farbe	Größen	1	ab 12	ab 120
Coloured	XXS - XXL	48,31	43,51	40,60
Coloured	3XL - 4XL	57,91	52,12	48,65

HENBURY

W720 | H720 **Men´s Lightweight V-Neck Jumper**

50% Baumwolle / 50% Polyacryl
XXS, XS, S, M, L, XL, XXL, 3XL, 4XL

Henbury

BLACK | GREY MARL | NAVY | PURPLE

Pullover mit V-Ausschnitt | Feinstrick | 12 Gauge | Abgepasste Details an Ärmeln und Ausschnitt | 1x1-Ripp-Strick an Kragen, Bündchen und Saum | Eingesetzte Ärmel

Farbe	Größen	1	ab 24 (4XL ab 12)	ab 240 (4XL ab 120)
Coloured	XXS - XL	42,67	35,08	32,82
Coloured	XXL	44,67	36,70	34,37
Coloured	3XL	46,24	38,03	35,58
Coloured	4XL	46,24	38,03	35,58

HENBURY

W721 | H721 **Ladies´ Lightweight V-Neck Jumper**

50% Baumwolle / 50% Polyacryl
XXS, XS, S, M, L, XL, XXL, 3XL, 4XL

Henbury

BLACK | GREY MARL | NAVY

Pullover mit V-Ausschnitt | Feinstrick | 12 Gauge | 1x1 Ripp-Kragen | Eingesetzte Ärmel | Abgepasste Details an Ärmeln und Ausschnitt

Farbe	Größen	1	ab 24 (4XL ab 12)	ab 240 (4XL ab 120)
Coloured	XXS - XL	41,10	33,77	31,61
Coloured	XXL	42,67	35,08	32,82
Coloured	3XL	44,67	36,70	34,37
Coloured	4XL	44,67	36,70	34,37

HENBURY

W723 | H723 **Ladies´ Lightweight V-Neck Cardigan**

50% Baumwolle / 50% Polyacryl
XXS, XS, S, M, L, XL, XXL, 3XL, 4XL

Henbury

BLACK | GREY MARL | NAVY

Feinstrick | 12 Gauge | Cardigan mit V-Ausschnitt | Knöpfe mit Perlmutt-Effekt | 1x1 Ripp-Kragen | Rundgestrickter Saum und Bündchen | Set-In-Ärmel | Zwei Fronttaschen

Farbe	Größen	1	ab 24 (4XL ab 12)	ab 240 (4XL ab 120)
Coloured	XXS - XL	46,24	38,03	35,58
Coloured	XXL	48,24	39,65	37,10
Coloured	3XL	49,81	40,96	38,32
Coloured	4XL	49,81	40,96	38,32

HENBURY

W729 | H729 **Men´s Quarter Zip Jumper**

50% Baumwolle / 50% Polyacryl
XS, S, M, L, XL, XXL, 3XL, 4XL

Henbury

BLACK | GREY MARL | NAVY

Feinstrick mit kurzem Reißverschluss | 12-Gauge-Strick | Metall-Reißverschluss und -Schieber | Ärmel und Kragen halb abgepasst | 1x1 Ripp an Kragen, Saum und Ärmelabschlüssen | Eingesetzte Ärmel

Farbe	Größen	1	ab 24 (4XL ab 12)	ab 240 (4XL ab 120)
Coloured	XS - XL	49,81	40,96	38,32
Coloured	XXL	51,81	42,58	39,84
Coloured	3XL	53,38	43,89	41,08
Coloured	4XL	53,38	43,89	41,08

HENBURY

W725 | H725 **Men´s Lightweight Crew Neck Jumper**

50% Baumwolle / 50% Polyacryl
S, M, L, XL, XXL, 3XL, 4XL

Henbury

BLACK | GREY MARL | NAVY

Feinstrick | 12 Gauge | Eingesetzte Ärmel | Abgepasste Details an Ärmeln und Ausschnitt | 1x1-Ripp-Strick an Kragen, Bündchen und Saum

Farbe	Größen	1	ab 24 (4XL ab 12)	ab 240 (4XL ab 120)
Coloured	S - XL	42,67	35,08	32,82
Coloured	XXL	44,67	36,70	34,37
Coloured	3XL	46,24	38,03	35,58
Coloured	4XL	46,24	38,03	35,58

HENBURY

W719 | H719 **Ladies´ Longline Open Cardigan**

50% Baumwolle / 50% Polyacryl
XS, S, M, L, XL, XXL, 3XL, 4XL

Henbury

BLACK | GREY MARL | NAVY

Lose fallender, lang geschnittener Damen-Cardigan aus 12-Gauge-Feinstrick | Halbripp-Detail am Körper und an den Ärmeln | Abgepasster Ärmel | Herausnehmbares Henbury Nacken-Label

Farbe	Größen	1	ab 24 (3XL ab 6)	ab 240 (3XL ab 60)
Coloured	XS - XL	48,24	39,65	37,10
Coloured	XXL	49,81	40,96	38,32
Coloured	3XL - 4XL	51,81	42,58	39,84

HENBURY

W722 | H722 **Men´s Lightweight V-Neck Cardigan**

50% Baumwolle / 50% Polyacryl

XS, S, M, L, XL, XXL, 3XL, 4XL

Henbury

BLACK | GREY MARL | NAVY

Feinstrick-Cardigan mit V-Ausschnitt | 12 Gauge | Abgepasste Details an Ärmeln und Ausschnitt | Eingesetzte Ärmel | Hornknöpfe farblich abgestimmt | 1x1 Ripp-Kragen

Farbe	Größen	1	ab 24 (4XL ab 12)	ab 240 (4XL ab 120)
Coloured	XS - XL	46,24	38,03	35,58
Coloured	XXL	48,24	39,65	37,10
Coloured	3XL	49,81	40,96	38,32
Coloured	4XL	49,81	40,96	38,32

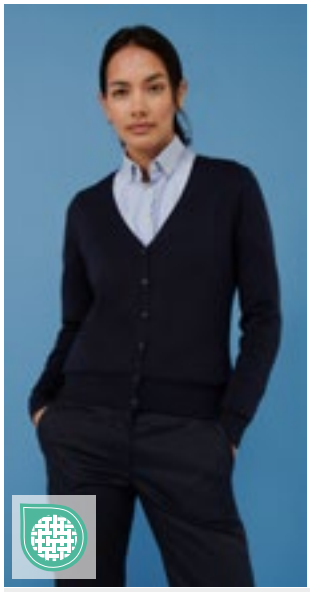

HENBURY

W726 | H726 **Ladies´ Lightweight V-Neck Short Cardigan**

50% Baumwolle / 50% Polyacryl

XXS, XS, S, M, L, XL, XXL, 3XL, 4XL

Henbury

BLACK | NAVY

Feinstrick | 12 Gauge | Abgepasste Details an Ärmeln und Ausschnitt | Einfarbige Perlglanzknöpfe | Eingesetzte Ärmel | 1x1-Ripp-Strick an Kragen, Bündchen und Saum

Farbe	Größen	1	ab 24 (4XL ab 12)	ab 240 (4XL ab 120)
Coloured	XXS - XL	41,10	33,77	31,61
Coloured	XXL	42,67	35,08	32,82
Coloured	3XL	44,67	36,70	34,37
Coloured	4XL	44,67	36,70	34,37

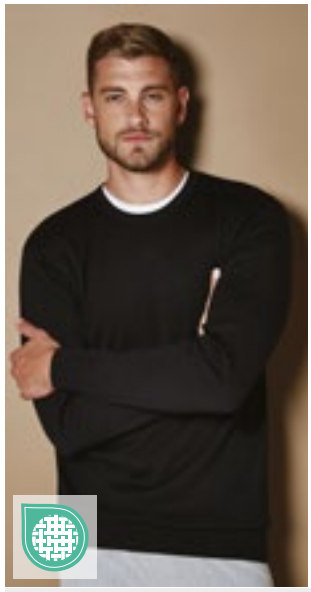

KUSTOM KIT

K253 | KK253 **Regular Fit Arundel Crew Neck Sweater**

50% Baumwolle / 50% Polyacryl

XS, S, M, L, XL, XXL, 3XL

Kustom Kit

BLACK | NAVY

Weiches Gemisch aus Baumwolle und Acryl | 12-Gauge-Strick | Modische Akzente am vorderen Halsausschnitt, Ärmelkopf und Armloch | 1x1 gerippter Rundhalsausschnitt, Ärmelabschluss und Eingriff | Kustom Kit® – schwarzes Webetikett am Nacken

Farbe	Größen	1	ab 25	ab 250
Coloured	XS - 3XL	43,63	39,27	37,29

HENBURY

W718 | H718 **Unisex Zip Through Cardigan**

50% Baumwolle / 50% Polyacryl

XXS, XS, S, M, L, XL, XXL, 3XL

Henbury

BLACK | GREY MARL | NAVY

Unisex-Bomberjacke aus 12-Gauge-Feinstrick | Abgepasster Ärmel | Mit durchgehendem Reißverschluss vorne | Metall-Reißverschluss und -Schieber | 1x1-Ripp-Strick an Kragen, Bündchen und Saum | Eingefasste Brusttaschen | Herausnehmbares Henbury Nacken-Label

Farbe	Größen	1	ab 6 (XS ab 24)	ab 60 (XS ab 240)
Coloured	XXS	49,81	40,96	38,32
Coloured	XS - XL	49,81	40,96	38,32
Coloured	XXL	51,81	42,58	39,84
Coloured	3XL	53,38	43,89	41,08

HENBURY

W724 | H724 **Men´s Lightweight Sleeveless V-Neck Jumper**

50% Baumwolle / 50% Polyacryl

S, M, L, XL, XXL, 3XL, 4XL

Henbury

BLACK | NAVY

Feinstrick, 12 Gauge | Abgepasstes Nacken-Detail | 1x1 Ripp Saum, Kragen und Armausschnitt

Farbe	Größen	1	ab 24 (4XL ab 12)	ab 240 (4XL ab 120)
Coloured	S - XL	39,10	32,15	30,08
Coloured	XXL	41,10	33,77	31,61
Coloured	3XL	42,67	35,08	32,82
Coloured	4XL	42,67	35,08	32,82

KUSTOM KIT

K352 | KK352 **Regular Fit Arundel V-Neck Sweater**

50% Baumwolle / 50% Polyacryl

XXS, XS, S, M, L, XL, XXL, 3XL

Kustom Kit

BLACK | GRAPHITE MELANGE | NAVY

1x1 Ripp-V-Ausschnitt | Modische Armausschnitte | Gerippte Ärmelbündchen

Farbe	Größen	1	ab 25	ab 250
Coloured	XXS - 3XL	50,24	45,22	42,96

TJ6000 | 6000 **Men´s Crew Neck Sweater**

50% Wolle / 50% Polyacryl

S, M, L, XL, XXL, 3XL

Tee Jays

BLACK | GREY MELANGE | NAVY

Hochwertiges italienisches Merino-Polyacryl-Mischgarn | 14 Gauge | Leicht taillierter Schnitt | Waschbar bis 40 °C (Wollwaschprogramm)

Farbe	Größen	1	ab 20	ab 200
Coloured	S - XXL	69,21	63,52	61,62
Coloured	3XL	71,59	65,71	63,74

TJ6001 | 6001 **Men´s V-Neck Sweater**

50% Wolle / 50% Polyacryl

S, M, L, XL, XXL, 3XL

Tee Jays

BLACK | GREY MELANGE | NAVY

Hochwertiges italienisches Merino-Polyacryl-Mischgarn | 14 Gauge | Leicht taillierter Schnitt | Waschbar bis 40 °C (Wollwaschprogramm)

Farbe	Größen	1	ab 20	ab 200
Coloured	S - XXL	69,21	63,52	61,62
Coloured	3XL	71,59	65,71	63,74

TJ6006 | 6006 **Women´s Crew Neck Sweater**

50% Wolle / 50% Polyacryl

S, M, L, XL, XXL

Tee Jays

BLACK | GREY MELANGE | NAVY

Hochwertiges italienisches Merino-/Polyacrylgarn | 14 Maschen | Leicht taillierter Schnitt | Ripp-Strick an Saum und Bündchen | Waschbar bis 40 °C (Wollwaschprogramm)

Farbe	Größen	1	ab 20	ab 200
Coloured	S - XXL	69,21	63,52	61,62

PW694 | PR694 **Men´s V-Neck Knitted Sweater**

55% Baumwolle / 45% Polyacryl

XXS, XS, S, M, L, XL, XXL, 3XL, 4XL

Premier Workwear

BLACK (CA. PANTONE BLACK C) | BOTTLE GREEN | BURGUNDY | CHARCOAL
NAVY (CA. PANTONE 2378C) | PURPLE | RED | ROYAL (CA. PANTONE 7686C)

Herren Langarm-Sweatshirt mit V-Ausschnitt | Weiches Garn mit hohem Baumwollanteil | Ideal tragbar mit oder ohne Krawatte | 12-Gauge-Strick | Modernes Styling | Eingesetzte Ärmel

Farbe	Größen	1	ab 12	ab 120
Coloured	XXS - 4XL	36,77	35,22	33,84

PW697 | PR697 **Women´s Button Through Knitted Cardigan**

55% Baumwolle / 45% Polyacryl

XS (8), S (10), M (12), L (14), XL (16), XXL (18), 3XL (20), 4XL (22), 5XL (24)

Premier Workwear

BLACK (CA. PANTONE BLACK C) | BOTTLE GREEN | BURGUNDY | CHARCOAL
NAVY (CA. PANTONE 2378C) | PURPLE | RED | ROYAL (CA. PANTONE 7686C)

Damen Langarm-Jacke mit V-Ausschnitt | Weiches Garn mit hohem Baumwollanteil | Feinstrick | Knopfverschluss | Modernes Styling | Eingesetzte Ärmel

Farbe	Größen	1	ab 12	ab 120
Coloured	XS - 5XL	36,77	35,22	33,84

L410 | 90000 **Men´s V-Neck Sweater Galaxy**

49% Baumwolle / 49% Polyacryl / 2% Polyamid
S, M, L, XL, XXL, 3XL
320 g/m² SOL´S

BLACK | MEDIUM GREY (SOLID) | NAVY | RED

Ripp-Strick an Saum und Ärmelbündchen

Farbe	Größen	1	ab 25	ab 250
Coloured	S - XXL	44,05	37,32	34,89
Coloured	3XL	50,69	42,94	40,15

L411 | 90010 **Women´s V-Neck Sweater Galaxy**

49% Baumwolle / 49% Polyacryl / 2% Polyamid
XS, S, M, L, XL, XXL
260 g/m² SOL´S

BLACK | MEDIUM GREY (SOLID) | NAVY | RED

Ripp-Strick an Saum und Ärmelbündchen | Passgenauer Schnitt

Farbe	Größen	1	ab 25	ab 250
Coloured	XS - XXL	44,05	37,32	34,89

L412 | 00591 **Unisex Sleeveless Sweater Gentlemen**

49% Baumwolle / 49% Polyacryl / 2% Polyamid
XXS, XS, S, M, L, XL, XXL, 3XL
225 g/m² SOL´S

BLACK | NAVY

Ärmelansätze und Taillenbund aus 1x1 Elasthan-Ripp für erhöhten Tragekomfort | Modische Armausschnitte | Gerade Passform

Farbe	Größen	1	ab 25	ab 250
Coloured	XXS - XXL	36,06	30,54	28,56
Coloured	3XL	41,55	35,20	32,92

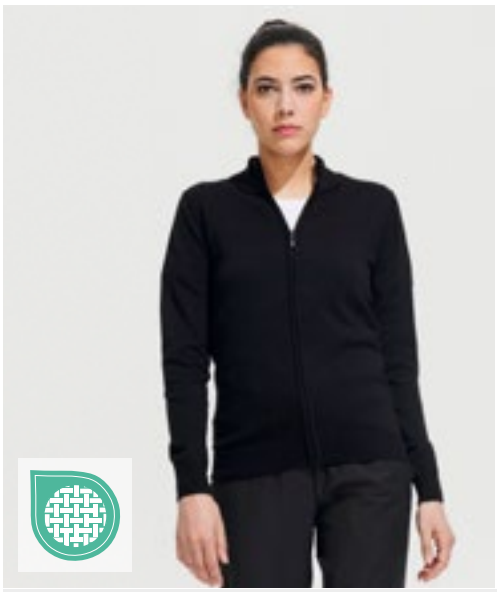

L414 | 00550 **Women´s Zipped Knitted Cardigan Gordon**

49% Baumwolle / 49% Polyacryl / 2% Polyamid
S, M, L, XL, XXL
SOL´S

BLACK | NAVY

Eingesetzte Ärmel | 1x1 Ripp-Kragen, gestricktes, kontrastfarbenes Nackenband | Ärmelbündchen und Bund aus 1x1 Elasthan-Ripp | Verdeckter Reißverschluss vorne | Modische Armausschnitte | Passgenauer Schnitt

Farbe	Größen	1	ab 25	ab 250
Coloured	S - XXL	56,03	47,46	44,39

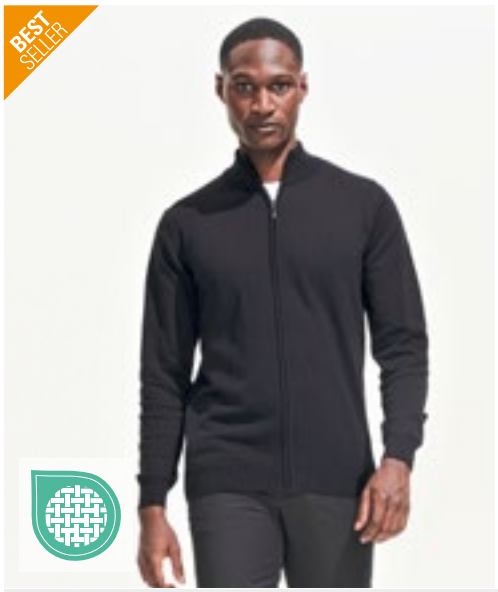

L413 | 00548 **Men´s Zipped Knitted Cardigan Gordon**

49% Baumwolle / 49% Polyacryl / 2% Polyamid
S, M, L, XL, XXL, 3XL
SOL´S

BLACK | NAVY

Eingesetzte Ärmel | 1x1 Ripp-Kragen, gestricktes, kontrastfarbenes Nackenband | Ärmelbündchen und Bund aus 1x1 Elasthan-Ripp | Verdeckter Reißverschluss vorne | Modische Armausschnitte | Gerade Passform

Farbe	Größen	1	ab 25	ab 250
Coloured	S - XXL	56,03	47,46	44,39
Coloured	3XL	64,50	54,64	51,10

L01710 | 01710 **Men´s Glory Sweater**

70% Viskose / 30% Polyamid

S, M, L, XL, XXL, 3XL

SOL´S

BLACK | CHARCOAL MELANGE | FRENCH NAVY | GREY MELANGE

V-Ausschnitt | Passgenauer Schnitt | 1x1 Ripp an Bündchen und Saum mit Elasthan für perfekten Sitz | Sich verjüngende Armausschnitte

Farbe	Größen	1	ab 25	ab 250
Coloured	S - XXL	49,19	40,06	38,41
Coloured	3XL	56,57	46,08	44,17

L01711 | 01711 **Women´s Glory Sweater**

70% Viskose / 30% Polyamid

XS, S, M, L, XL, XXL

SOL´S

BLACK | CHARCOAL MELANGE | FRENCH NAVY | GREY MELANGE

V-Ausschnitt | Figurbetonter Schnitt | 1x1 Ripp an Bündchen und Saum mit Elasthan für perfekten Sitz | Sich verjüngende Armausschnitte

Farbe	Größen	1	ab 25	ab 250
Coloured	XS - XXL	49,19	40,06	38,41

L418 | 90011 **Men´s Golden V-Neck Knitted Cardigan**

49% Baumwolle / 49% Polyacryl / 2% Polyamid

S, M, L, XL, XXL, 3XL

345 g/m²

SOL´S

BLACK | NAVY

Eingesetzte Ärmel | Elasthan-Ripp-Strick-Bündchen an Ärmeln und Saum für Formbeständigkeit | Gleichfarbige Strick-Knopfleiste | Modischer Armausschnitt | Ersatzknopf innen an der Seitennaht | Passgenauer Schnitt

Farbe	Größen	1	ab 25	ab 250
Coloured	S - XXL	49,08	41,58	38,89
Coloured	3XL	56,33	47,74	44,63

L419 | 90012 **Women´s Golden V-Neck Knitted Cardigan**

49% Baumwolle / 49% Polyacryl / 2% Polyamid

S, M, L, XL, XXL

300 g/m²

SOL´S

BLACK | NAVY

Eingesetzte Ärmel | Elasthan-Ripp-Strick-Bündchen an Ärmeln und Saum für Formbeständigkeit | Gleichfarbige Strick-Knopfleiste | Modischer Armausschnitt | Ersatzknopf innen an der Seitennaht

Farbe	Größen	1	ab 25	ab 250
Coloured	S - XXL	49,08	41,58	38,89

SFM125 | SF125 Men´s Feel Good Roll Neck Top

96% Baumwolle / 4% Elasthan
S, M, L, XL, XXL
165 g/m² SF Men

BLACK

Herausreißbares Label | Abgesetzter Rollkragen | Enzymgewaschen für einzigartig weiches Tragegefühl | Moderne, schmale Passform für Lang-Größen | Langärmelig | Doppelnähte an Ärmeln und Saum

Farbe	Größen	1	ab 36	ab 360
Black	S - XXL	26,78	22,02	21,13

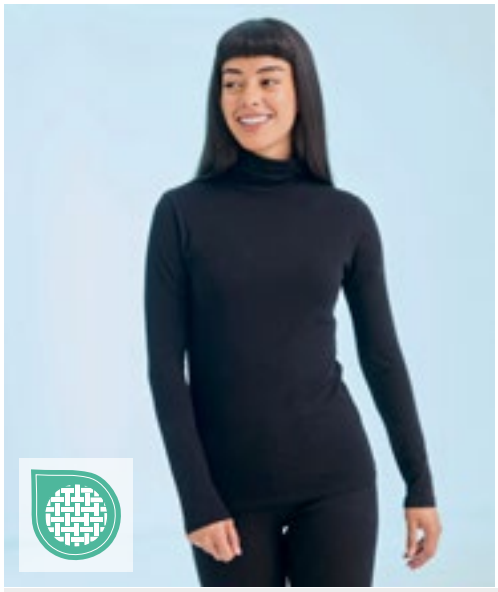

SF125 | SK125 Women´s Feel Good Roll Neck Top

96% Baumwolle / 4% Elasthan
XS, S, M, L, XL, XXL
165 g/m² SF Women

BLACK

Entfernbares SF (Skinnifit) Label | Abgesetzter Rollkragen | Enzymgewaschen für einzigartig weiches Tragegefühl | Moderne, schmale Passform für Lang-Größen | Langärmelig | Doppelnähte an Ärmeln und Saum | Seiten figurbetont abgenäht | Single-Jersey

Farbe	Größen	1	ab 72	ab 720
Black	XS - XXL	23,21	19,09	18,33

W020 | H020 Roll-Neck Long-Sleeve Top

96% Baumwolle / 4% Elasthan
S, M, L, XL, XXL
190 g/m² Henbury

BLACK NAVY WHITE

Rollkragen aus elastischem Ripp | Eingefasste Ärmelbündchen | Verstärktes Nackenband | Doppelnähte | Verstärkte Schulternähte

Farbe	Größen	1	ab 36	ab 360
Coloured	S - XXL	28,39	23,35	21,85

W727 | H727 Men´s Roll Neck Jumper

50% Baumwolle / 50% Polyacryl
XS, S, M, L, XL, XXL, 3XL
Henbury

BLACK

Feinstrick-Rollkragen | Ärmel und Kragen halb abgepasst | 1x1 Ripp an Kragen, Saum und Ärmelabschlüssen | Eingesetzte Ärmel

Farbe	Größen	1	ab 24	ab 240
Black	XS - XL	44,67	36,70	34,37
Black	XXL	46,24	38,03	35,58
Black	3XL	48,24	39,65	37,10

E3407 | 3407 Men´s Turtleneck-T Long Sleeve

100% Baumwolle
XS, S, M, L, XL, XXL, 3XL
220 g/m² Promodoro

BLACK NAVY WHITE

Langarm-Rollkragen T-Shirt | Interlock | Gekämmte Baumwolle

Farbe	Größen	1	ab 50 (3XL ab 40)	ab 500 (3XL ab 400)
White	XS - XXL	29,61	28,46	27,35
White	3XL	34,06	32,73	31,49
Coloured	XS - XXL	31,54	30,32	29,16
Coloured	3XL	36,27	34,87	33,53

CR485 | KTHK Classic Khaki Pants

100% Baumwolle

Taillenumfang: 28, 30, 32, 34, 36, 38, 40, 42, 44 Inch / Beinlängen: 32 und 34 Inch

280 g/m² Carson Classic Casuals

BLACK | DEEP NAVY | KHAKI

100% gekämmte Baumwolle (Twill) | Gerader Schnitt | Fertig gewaschen, vorgeschrumpft | Fünf Taschen (einschließlich Handy-/Stift-Fach) | Innen-Hüfttaschen mit Knopf | YKK-Reißverschluss | Waschbar bis 60 °C

Farbe	Größen	1	ab 18	ab 180
Coloured	28/32 - 44/34	96,77	80,18	74,83

SD020 | SD020 Adam Slim Chinos

98% Baumwolle / 2% Elasthan

28, 30, 32, 34, 36, 38, 40 / Länge: 31 (normal), 33 (lang)

290 g/m² So Denim

BLACK | NAVY | SLATE | STONE

Slim Fit und | Stretch-Twill mit gepeachter Oberfläche | Schräge Fronttaschen | Paspeltaschen hinten mit Knopfverschluss | Gürtelschlaufen aus identischem Material | Knopf auf Hüfthöhe und Hosenschlitz mit YKK-Reißverschluss

Farbe	Größen	1	ab 12	ab 120
Coloured	28/31 - 40/33	43,13	35,68	34,03

SD025 | SD025 Lily Skinny Chinos

98% Baumwolle / 2% Elasthan

6 (34), 8 (36), 10 (38), 12 (40), 14 (42), 16 (44), 18 (46) / Länge: 30 (normal), 32 (lang)

290 g/m² So Denim

BLACK | NAVY | SLATE | STONE

Hautenge Passform | Stretch-Twill | Schräge Fronttaschen | Paspeltaschen hinten mit Knopfverschluss | Gürtelschlaufen aus identischem Material | Knopf auf Hüfthöhe und Hosenschlitz mit YKK-Reißverschluss | Schlitz am Knöchel und verdeckter Verschluss mit Haken und Stift

Farbe	Größen	1	ab 12	ab 120
Coloured	6(34)/30 - 18(46)/32	43,13	35,68	34,03

PW560 | PR560 Men´s Performance Chino Jeans

63% Polyester / 35% Baumwolle / 2% Elasthan

Bundweite: 30 (XS), 32 (S), 34 (M), 36 (L), 38 (XL), 40 (XXL), 42 (3XL), 44 (4XL) / Beinlängen: 31 und 34

260 g/m² Premier Workwear

BLACK (CA. PANTONE BLACK C) | CHARCOAL | NAVY (CA. PANTONE 2378C) | STEEL (CA. P. COOL GREY 11C)

Slim Fit Chino mit zwei Vordertaschen | Nietendetail | Zwei aufgesetzte Taschen auf der Rückseite | Gürtelschlaufen | Verdeckter YKK-Reißverschluss mit einem Metallknopf am Bund | Stretch-Gewebe für maximalen Komfort | Herausragende Strapazierfähigkeit und Waschleistung | Passender Style für Damen: PR570

Farbe	Größen	1	ab 24	ab 240
Coloured	30/31 - 44/34	41,41	39,15	37,60

PW570 | PR570 Women´s Performance Chino Jeans

63% Polyester / 35% Baumwolle / 2% Elasthan

Bundweite: 08 (XS), 10 (S), 12 (M), 14 (L), 16 (XL), 18 (XXL), 20 (3XL), 22 (4XL), 24 (5XL) / Beinlängen: 31 und 34

260 g/m² Premier Workwear

BLACK (CA. PANTONE BLACK C) | CHARCOAL | NAVY (CA. PANTONE 2378C) | STEEL (CA. P. COOL GREY 11C)

Slim Fit Chino mit zwei Vordertaschen | Nietendetail | Zwei aufgesetzte Taschen auf der Rückseite | Gürtelschlaufen | Verdeckter YKK-Reißverschluss mit einem Metallknopf am Bund | Stretch-Gewebe für maximalen Komfort | Herausragende Strapazierfähigkeit und Waschleistung

Farbe	Größen	1	ab 24	ab 240
Coloured	36 - 52	41,41	39,15	37,60

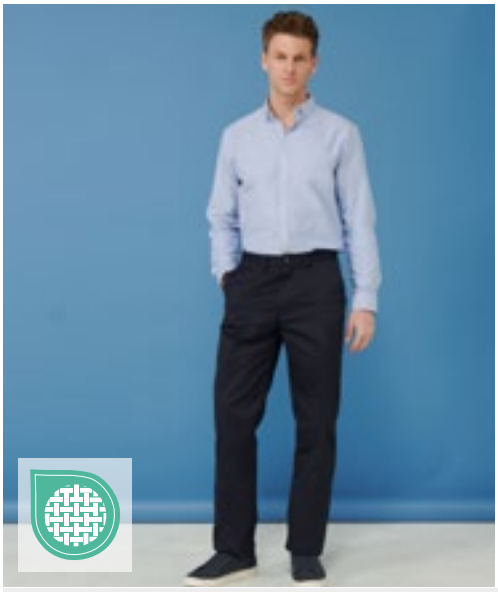

HENBURY

EASY CARE

W640 | H640 Men´s 65/35 Poly/Cotton Chino

65% Polyester / 35% Baumwolle

Bundweite: 30, 32, 34, 36, 38, 40 Inch; Länge: 32, 34 Inch / Bundweite: 42, 44 Inch; Länge: 36 Inch (ungesäumt)

255 g/m² Henbury

BLACK NAVY STONE

Flache Front, gerade geschnittenes Hosenbein (Straight Leg) | Zwei Gesäßtaschen mit Knöpfen | Gleichfarbige Knöpfe | Gleichfarbige Innentaschen | Vordertaschen seitlich | Ticket-Tasche | Gürtelschlaufen | In den Größen 30“ - 40“ erhältlich mit normalem und langem Bein | In den Größen 42“ - 44“ erhältlich nur mit ungesäumtem Bein

Farbe	Größen	1	ab 12	ab 120
Coloured	30/32 - 40/34	42,67	35,08	32,82
Coloured	42/36 - 44/36	44,67	36,70	34,37

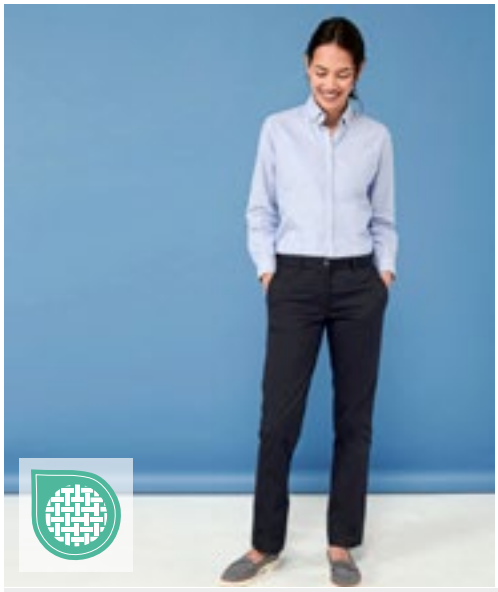

HENBURY

EASY CARE >3XL

W641 | H641 Ladies´ 65/35 Poly/Cotton Chino

65% Polyester / 35% Baumwolle

Bundweite: 8 (36), 10 (38), 12 (40), 14 (42), 16 (44), 18 (46), 20 (48), 22 (50) UK-Größe (EU-Größe) / Länge: 31 (normal), 33 (lang) Inch

255 g/m² Henbury

BLACK NAVY STONE

Flache Front, gerade geschnittenes Hosenbein (Straight Leg) | Zwei Gesäßtaschen mit Knopf | Gleichfarbige Knöpfe | Vordertaschen seitlich | Gleichfarbige Innentaschen | Gürtelschlaufen

Farbe	Größen	1	ab 12	ab 120
Coloured	8/XS(36)/31 - 16/ XL(44)/33	42,67	35,08	32,82
Coloured	18/XXL(46)/31 - 22/4XL(50)/33	44,67	36,70	34,37

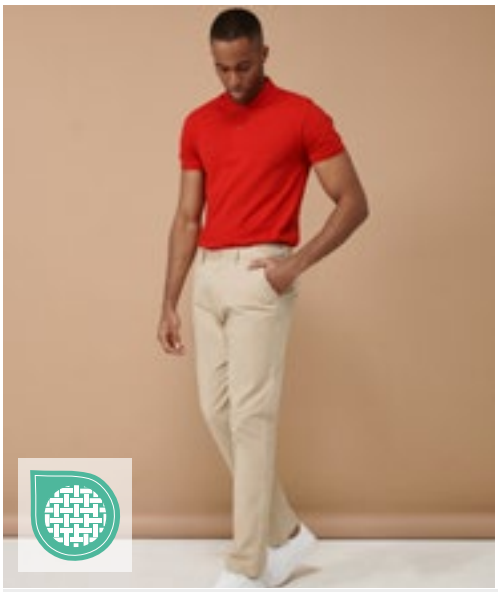

HENBURY

STRETCH

W650 | H650 Men´s Stretch Chino with Flex Waistband

98% Baumwolle / 2% Elasthan

Bundweite: 30, 32, 34, 36, 38, 40 Inch; Länge: 32, 34 Inch / Bundweite: 42, 44 Inch; Länge: 36 Inch (ungesäumt)

225 g/m² Henbury

BLACK NAVY STONE

Slim-Fit-Chino für Herren mit Stretch und neuem Flex-Bund für zusätzlichen Komfort | Mit YKK-Front-Reißverschluss | Gürtelschlaufen | Schräge Seitentaschen | Zwei einzelne Paspelgesäßtaschen | Rückenabnäher für eine bessere Passform | Gleichfarbige Knöpfe

Farbe	Größen	1	ab 12	ab 120
Coloured	30/32 - 40/34	49,81	40,96	38,32
Coloured	42/36 - 44/36	51,81	42,58	39,84

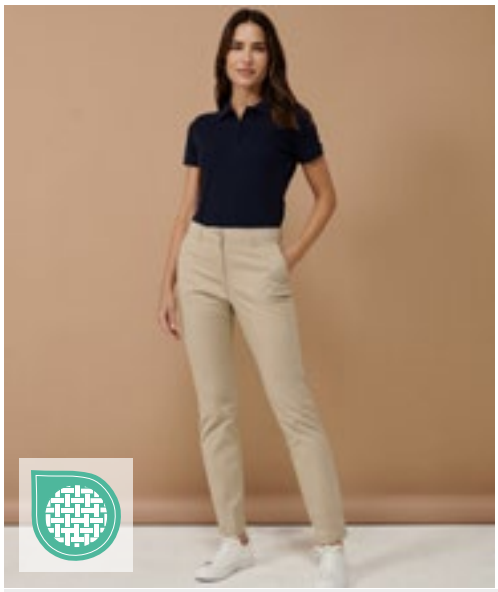

HENBURY

STRETCH >3XL

W651 | H651 Ladies´ Stretch Chino

98% Baumwolle / 2% Elasthan

08 (XS), 10 (S), 12 (M), 14 (L), 16 (XL), 18 (XXL), 20 (3XL), 22 (4XL) / Länge: 32

225 g/m² Henbury

BLACK NAVY STONE

Slim-Fit-Chino für Damen mit zusätzlichem Stretch für Komfort und Bewegungsfreiheit | Mit YKK-Front-Reißverschluss | Gürtelschlaufen | Schräge Seitentaschen | Zwei einzelne Paspelgesäßtaschen | Rückenabnäher für eine bessere Passform | Gleichfarbige Knöpfe

Farbe	Größen	1	ab 12	ab 120
Coloured	XS - XL	48,24	39,65	37,10
Coloured	XXL - 4XL	49,81	40,96	38,32

L02932 | 02932 Garner Tie

100% Polyester
150 x 7 cm
150 g/m² SOL´S

BLACK | BURGUNDY | DARK PURPLE
FRENCH NAVY | LIGHT BLUE | RED
SILVER | WHITE

Satin: 100% Polyester; Futter: 100% Polyester | Länge: 150 cm, Breite: 7 cm | Abreißetikett

Farbe	Größen	1	ab 300	ab 3000
Coloured	150 x 7 cm	20,06	16,99	15,90

L821 | 00598 Slim Tie Gatsby

100% Polyester
152 x 5 cm (Länge x Breite)
SOL´S

BLACK | FRENCH NAVY

Satin aus 100% Polyester | Weiche und glatte Optik

Farbe	Größen	1	ab 200	ab 2000
Coloured	152 x 5 cm	19,16	16,23	15,18

PW700 | PR700 Work Tie

100% Polyester
144 x 8 cm
Premier Workwear

BLACK (CA. P. BLACK C) | BOTTLE GREEN (CA. P. 560C) | BURGUNDY (CA. P. 216C)
NAVY (CA. P. 2766C) | RED (CA. P. 200C) | ROYAL (CA. P. 286C)

Klinge mit 3,25“ / 8 cm | Länge 57“ / 144 cm

Farbe	Größen	1	ab 100	ab 1000
Coloured	One Size	13,45	12,02	11,54

PW710 | PR710 Clip-on Tie

100% Polyester
50 x 8 cm
Premier Workwear

BLACK (CA. P. BLACK C) | BOTTLE GREEN (CA. P. 560C) | BURGUNDY (CA. P. 216C)
NAVY (CA. P. 2766C) | RED (CA. P. 200C) | ROYAL (CA. P. 286C)

Stahl-Clip | Clip-On-Krawatte | Länge 47 cm | Blatt max. 8 cm

Farbe	Größen	1	ab 100	ab 1000
Coloured	One Size	15,11	13,57	13,04

PW782 | PR782 Double Stripe Tie

100% Polyester
144 x 7,5 cm
Premier Workwear

BLACK (CA. P. BLACK C)/DARK GREY | NAVY (CA. P. 2378C)/BLUE
RED/BLACK (CA. P. BLACK C) | RICH VIOLET (CA. P. 7677C)/BLACK (CA. P. BLACK C)
SILVER (CA. P. COOL GRAY 7C)/DARK GREY | TURQUOISE (CA. P. 7703C)/NAVY (CA. P. 2378C)

Doppelstreifenmuster | Klingenbreite 3“ / 7,5 cm | Länge 57“ / 144 cm

Farbe	Größen	1	ab 36	ab 360
Coloured	One Size	17,73	16,30	15,66

PW784 | PR784 Sports Stripe Tie

100% Polyester
144 x 7,5 cm
Premier Workwear

BLACK (CA. P. BLACK C)/GOLD | BLACK (CA. P. BLACK C)/SILVER (CA. P. COOL GRAY 7C)
NAVY (CA. P. 2378C)/PURPLE | NAVY (CA. P. 2378C)/RED
NAVY (CA. P. 2378C)/ROYAL (CA. P. 7686C) | NAVY (CA. P. 2378C)/TURQUOISE (CA. P. 7703C)

Krawatte mit sportlichen Streifen | Klingenbreite 3“ / 7,5 cm | Länge 57“ / 144 cm

Farbe	Größen	1	ab 36	ab 360
Coloured	One Size	17,73	16,30	15,66

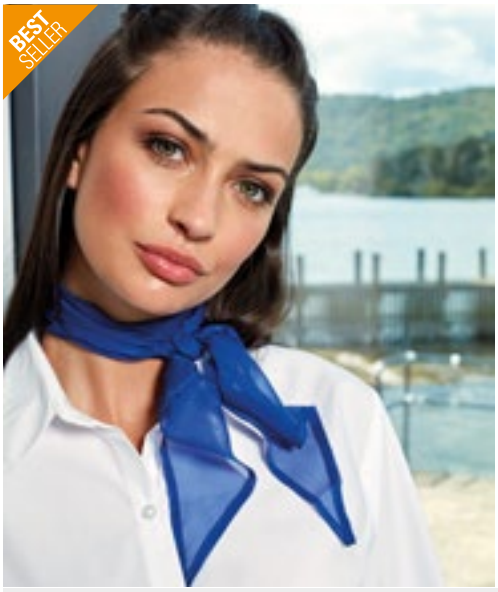

PW740 | PR740 Women´s Colours Collection Chiffon Scarf

100% Polyester
98 x 16,5 cm
40 g/m²
Premier Workwear

APPLE (CA. P. 360C)	AUBERGINE (CA. P. 5115C)	BLACK	BOTTLE GREEN (CA. P. 560C)
BROWN (CA. P. 476C)	BURGUNDY (CA. P. 216C)	CHESTNUT (CA. P. 7525C)	DARK GREY (CA. P. 431C)
EMERALD (CA. P. 341C)	FUCHSIA (CA. P. 219C)	HOT PINK (CA. P. 214C)	KHAKI (CA. P. 7503C)
LEMON (CA. P. 127C)	LIGHT BLUE (CA. P. 2708C)	LILAC (CA. P. 264C)	LIME (CA. P. 382C)
MARINE BLUE (CA. P. 281C)	MIDBLUE (CA. P. 2718)	NATURAL (CA. P. 1205C)	NAVY (CA. P. 2766C)
OASIS GREEN (CA. P. 371C)	OLIVE (CA. P. 378C)	ORANGE (CA. P. 1655C)	PINK (CA. P. 1895C)
PURPLE (CA. P. 269C)	RED (CA. P. 200C)	RICH VIOLET (CA. P. 2587C)	ROYAL (CA. P. 286C)
SAGE (CA. P. 5497C)	SAPPHIRE (CA. P. 300C)	SILVER (CA. P. 428C)	STEEL (CA. P. 7545C)
STRAWBERRY RED (CA. P. 186C)	SUNFLOWER (CA. P. 136C)	TEAL (CA. P. 3155C)	TERRACOTTA (CA. P. 159C)
TURQUOISE (CA. P. 312C)	WHITE		

Schimmernder Damen-Schal aus Chiffon | Einheitsgröße | Handwäsche | Passender Herrenartikel: PW750

Farbe	Größen	1	ab 48	ab 480
Coloured	98 x 16,5 cm	15,83	14,40	13,83

PW750 | PR750 Colours Collection Satin Tie

100% Polyester
144 x 8,5 cm
Premier Workwear

APPLE (CA. P. 360C)	AUBERGINE (CA. P. 5115C)	BLACK (CA. P. BLACK C)	BOTTLE GREEN (CA. P. 560C)
BROWN (CA. P. 476C)	BURGUNDY (CA. P. 216C)	CHESTNUT (CA. P. 7525C)	DARK GREY
EMERALD (CA. P. 341C)	FUCHSIA (CA. P. 219C)	HOT PINK (CA. P. 214C)	KHAKI (CA. P. 7503C)
LEMON (CA. P. 127C)	LIGHT BLUE (CA. P. 2708C)	LILAC (CA. P. 264C)	LIME (CA. P. 382C)
MARINE BLUE (CA. P. 281C)	MIDBLUE (CA. P. 2718)	NATURAL (CA. P. 1205C)	NAVY (CA. P. 2766C)
OASIS GREEN (CA. P. 371C)	OLIVE (CA. P. 378C)	ORANGE (CA. P. 1655C)	PINK (CA. P. 1895C)
PURPLE (CA. P. 269C)	RED (CA. P. 200C)	RICH VIOLET (CA. P. 2587C)	ROYAL (CA. P. 286C)
SAGE (CA. P. 5497C)	SAPPHIRE (CA. P. 300C)	SILVER (CA. P. 428C)	STEEL (CA. P. 7545C)
STRAWBERRY RED (CA. P. 186C)	SUNFLOWER (CA. P. 136C)	TEAL (CA. P. 3155C)	TERRACOTTA (CA. P. 159C)
TURQUOISE (CA. P. 312C)	WHITE		

Länge: 144 cm | Glänzende Satin-Krawatte | Maschinell waschbar | Schmale Klinge: 8,5 cm

Farbe	Größen	1	ab 72	ab 720
Coloured	144 x 8,5 cm	18,21	16,66	15,99

PW765 | PR765 Colours Orginals Fashion Tie

100% Polyester
144 x 10 cm
Premier Workwear

BLACK (CA. P. BLACK C)	BOTTLE (CA. P. 5467C)	BROWN (CA. P. 476C)
BURGUNDY (CA. P. 200C)	EMERALD (CA. P. 7734C)	GOLD (CA. P. 7499C)
GRASS (CA. P. 7761C)	GREY (CA. P. 431C)	KHAKI (CA. P. 452C)
LIME (CA. P. 617C)	MIDBLUE (CA. P. 657C)	NAVY (CA. P. 533C)
ORANGE (CA. P. 1495C)	PALE GREY (SILVER) (CA. P. 420 C)	PURPLE (CA. P. 518C)
RED (CA. P. 199C)	ROYAL (CA. P. 661C)	TURQUOISE (CA. P. 7710C)

Modische Krawatte der Colours-Kollektion | Maschinell waschbar

Farbe	Größen	1	ab 24	ab 240
Coloured	144 x 10 cm	17,14	15,71	15,09

PW785 | PR785 Colours Orginals Fashion Clip Tie

100% Polyester
47 x 10 cm
Premier Workwear

BLACK (CA. P. BLACK C)	BOTTLE (CA. P. 5467C)	BROWN (CA. P. 476C)
BURGUNDY (CA. P. 200C)	DARK GREY (CA. P. 431C)	EMERALD (CA. P. 7734C)
GOLD (CA. P. 7499C)	GRASS (CA. P. 7761C)	KHAKI (CA. P. 452C)
LIME (CA. P. 617C)	MIDBLUE (CA. P. 657C)	NAVY (CA. P. 533C)
ORANGE (CA. P. 1495C)	PALE GREY (SILVER) (CA. P. 420 C)	PURPLE (CA. P. 518C)
RED (CA. P. 199C)	ROYAL (CA. P. 661C)	TURQUOISE (CA. P. 7710C)

Schnellverschluss-Version von PW765 (identische Farben)

Farbe	Größen	1	ab 24	ab 240
Coloured	47 x 10 cm	18,33	16,90	16,23

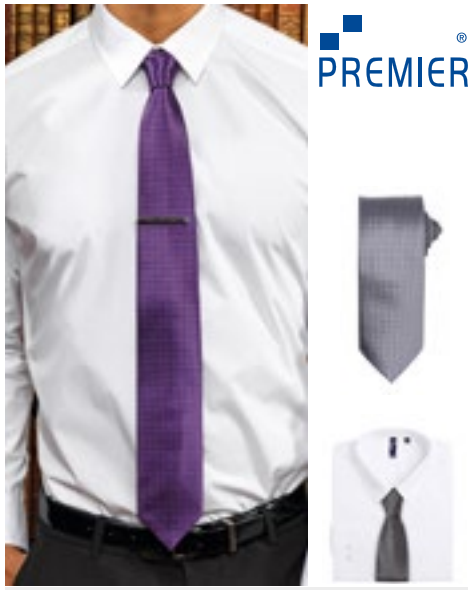

PW787 | PR787 Puppy Tooth Tie

100% Polyester
144 x 7,5 cm
Premier Workwear

GOLD	PURPLE	RED
ROYAL (CA. P. 7686C)	SILVER (CA. P. COOL GRAY 7C)	TURQUOISE (CA. P. 7703C)

Feines Hahnentrittmuster | Klingenbreite 3“ / 7,5 cm | Länge 57“ / 144 cm

Farbe	Größen	1	ab 36	ab 360
Coloured	One Size	17,73	16,30	15,66

PWB30 | PR730 **Women´s Business Scarf - Plain**

100% Polyester
140 x 25 cm

Premier Workwear

BLACK	BOTTLE (CA. P. 7729C)	BURGUNDY (CA. P. 7427C)
EMERALD (CA. P. 7741C)	FUCHSIA (CA. P. 1905C)	GOLD (CA. P. 7499C)
GREY (CA. P. 431C)	KHAKI (CA. P. 7500C)	MAGENTA (CA. P. 514C)
MIDBLUE (CA. P. 284C)	NAVY (CA. P. 533C)	ORANGE (CA. P. 137C)
PURPLE (CA. P. 5185C)	RED (CA. P. 200C)	ROYAL (CA. P. 293C)
SILVER (CA. P. 427C)	TURQUOISE (CA. P. 638C)	WHITE

Damen-Business-Schal aus Polyester | Einheitsgröße

Farbe	Größen	1	ab 48	ab 480
Coloured	140 x 25 cm	18,92	16,78	16,11

TT902 | TT902 **Twill Tie**

100% Polyester
144 x 8,5 cm
165 g/m² TYTO

BLACK	BOTTLE GREEN	BROWN
BURGUNDY	FUCHSIA	GOLD
GREY	LEMON	LIGHT BLUE
LILAC	LIME	MAGENTA
NATURAL	NAVY	OLIVE
ORANGE	PINK	PURPLE
RED	ROYAL	SILVER
SUNFLOWER	TURQUOISE	WHITE

Klassische, weiche Twill-Texturen | Zu 100% von Hand genäht | Maschinell waschbar | Breite: ca. 8,5 cm | Länge: 144 cm | Einzeln in Geschenkbox verpackt

Farbe	Größen	1	ab 144	ab 1440
Coloured	144 x 8,5cm	15,18	13,52	12,66

TT904 | TT904 **Satin Bow Tie**

100% Polyester
One Size
165 g/m² TYTO

BLACK	BURGUNDY	NAVY

Glänzend und glatt | Satin-Textur | Verschluss mit Haken und Stift | Maschinell waschbar

Farbe	Größen	1	ab 150	ab 1500
Coloured	One Size	11,00	9,78	9,16

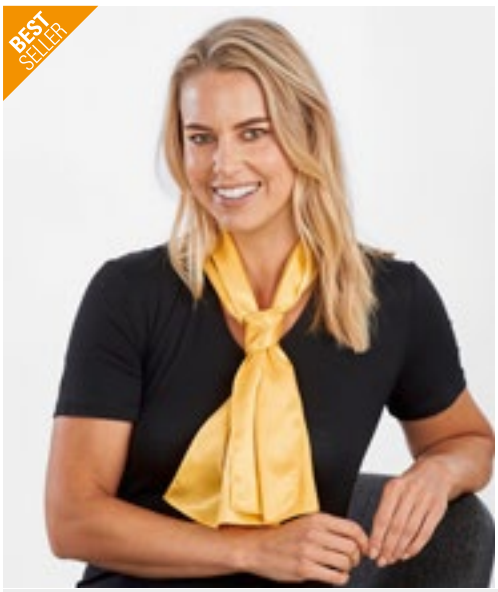

TT601 | TT601 **Satin Scarf**

100% Polyester
120 x 25 cm
85 g/m² TYTO

BLACK	BOTTLE GREEN	BROWN	BURGUNDY
FUCHSIA	GOLD	GREY	LEMON
LIGHT BLUE	LILAC	LIME	MAGENTA
NATURAL	NAVY	OLIVE	ORANGE
PINK	PURPLE	RED	ROYAL
SILVER	SUNFLOWER	TURQUOISE	WHITE

Seidig glatte Satin-Texturen und schlichtes Gewebe | 100% gewebtes Polyester mit Satin-Finish | Einzeln in Geschenkbox verpackt

Farbe	Größen	1	ab 150	ab 1500
Coloured	120 x 25cm	17,02	15,16	14,18

TT901 | TT901 **Satin Tie**

100% Polyester
144 x 8,5 cm
165 g/m² TYTO

BLACK	BOTTLE GREEN	BROWN	BURGUNDY
FUCHSIA	GOLD	GREY	LEMON
LIGHT BLUE	LILAC	LIME	MAGENTA
NATURAL	NAVY	OLIVE	ORANGE
PINK	PURPLE	RED	ROYAL
SILVER	SUNFLOWER	TURQUOISE	WHITE

Glänzend und glatt | Satin-Textur | Gewebtes Polyester mit Satin-Finish | Zu 100% von Hand genäht | Maschinell waschbar | Breite: ca. 8,5 cm | Länge: ca. 144 cm | Einzeln in Geschenkbox verpackt

Farbe	Größen	1	ab 144	ab 1440
Coloured	144 x 8,5cm	14,47	12,88	12,04

02 Gastro

BISTROSCHÜRZEN 71
LATZSCHÜRZEN 86
SHIRTS, HEMDEN & BLUSEN 109
WESTEN, HOSEN & RÖCKE 119
KOCHJACKEN 123
KOCHHOSEN 136
MÜTZEN & ACCESSOIRES 138

X991 | CS3060JNS Jeans Cocktail Apron

80% Baumwolle / 20% Polyester
60 x 30 cm (Breite x Länge)
300 g/m² Link Kitchen Wear

BLACK | DENIM

Drei offene Taschen | Extra verstärkt an kritischen Punkten | Durchgehender Gürtel in Schürzenstoff | In 2/1 Twill gewebt | Pflegeleichtes Material | Reaktiv gefärbt | Unbedruckt waschbar bis 60 °C

Farbe	Größen	1	ab 50	ab 500
Coloured	60 x 30 cm	19,16	16,35	15,92

PW128 | PR128 Domain Contrast Denim Waist Apron

70% Baumwolle / 30% Polyester
70 x 50 cm (Breite x Länge)
265 g/m² Premier Workwear

BLACK DENIM (CA. P. 433C) | INDIGO DENIM (CA. P. 2767C)

Halblange Hüftschürze, 50 cm lang und 70 cm breit | 36 cm breite, mittige Tasche mit Kontrastdetail und Stiftfach | Metall-Ösen sichern die 100 cm langen Stoffbänder | 50 cm lang und 70 cm breit | Dazu passt: Latzschürze „Domain“ (PR127)

Farbe	Größen	1	ab 36	ab 360
Coloured	70 x 50 cm	21,42	19,99	19,21

PW138 | PR138 Metro Utility Hip Apron

100% Baumwolle (Denim: 70% Baumwolle / 30% Polyester)
31 x 32 cm (Länge x Breite)
320 g/m² Premier Workwear

BLACK (CA. P. BLACK C) | BLACK DENIM (CA. P. 426C) | INDIGO DENIM (CA. P. 2380C) | KHAKI (CA. P. 7536C)

Schwerer Baumwoll-Canvas | Denim aus 30% Polyester-Twill | Tablet-freundliche Jeans-Tasche mit Nieten | Tasche mit Reißverschluss | Eigenmaterial-Bund mit Karabinerverschluss | Abgerundeter unterer Saum

Farbe	Größen	1	ab 36	ab 360
Coloured	31 x 32 cm	17,85	16,42	15,78

CGW111 | 00111-01 Slit Apron Milano 80 x 100 cm

65% Polyester / 35% Baumwolle
80 x 100 cm (Länge x Breite)
215 g/m² CG Workwear

BLACK	BOTTLE GREEN	BUGATTI	CARAMEL
CHERRY	CHOCOLATE	COPPER	CURRY
DARK BLUE	ELEFANT	GRIFFIN	KHAKI
LAVA	LEAF	MAGENTA	NAVY
PUMPKIN	RAVEN	RED	REGENCY RED
SAND	SUNSHINE	TAUPE	TOFFEE
TURQUOISE	WHITE		

Made in Germany | Langer Gehschlitz und durchgehendes Schürzenband | Reaktivfärbung | Bänder verriegelt | Farbecht | Knitterarm und pflegeleicht | Doppelt gefärbt | Industriewäsche- und finishertauglich | Waschbar bis 95 °C | Kellnertasche Napoli (CGW160) ist nicht im Lieferumfang enthalten

Farbe	Größen	1	ab 50	ab 500
Coloured	80 x 100 cm	45,60	39,34	37,32

CGW110 | 00110-01 Slit Apron Milano 100 x 100 cm

65% Polyester / 35% Baumwolle
100 x 100 cm
215 g/m² CG Workwear

BLACK	BOTTLE GREEN	BUGATTI	CARAMEL
CHERRY	CHOCOLATE	COPPER	CURRY
DARK BLUE	ELEFANT	GRIFFIN	KHAKI
LAVA	LEAF	MAGENTA	NAVY
PUMPKIN	RAVEN	RED	REGENCY RED
SAND	SUNSHINE	TAUPE	TOFFEE
TURQUOISE	WHITE		

Made in Germany | Langer Gehschlitz und durchgehendes Schürzenband | Reaktivfärbung | Bänder verriegelt | Farbecht | Knitterarm und pflegeleicht | Doppelt gefärbt | Industriewäsche- und finishertauglich | Waschbar bis 95 °C | Kellnertasche Napoli (CGW160) ist nicht im Lieferumfang enthalten

Farbe	Größen	1	ab 50	ab 500
Coloured	100 x 100 cm	49,39	42,60	40,39

CGW127 | 00127-01 **Bistro Apron Roma Classic Bag Mini**

65% Polyester / 35% Baumwolle

33 x 75 cm

215 g/m² CG Workwear

BLACK

Made in Germany | Durchgehende Tasche über die gesamte Breite | Tasche abgeteilt in vier gleich große Fächer | Taschenhöhe ca. 15 cm | Nahtverriegelung an Bändern | Durchgehendes Band aus Schürzenstoff | Strapazierfähig | Knitterarm | 95 °C waschbar

Farbe	Größen	1	ab 50	ab 500
Black	33 x 75 cm	39,32	33,94	32,18

CGW4127 | 04127-32 **Bistro Apron Bellante**

65% Polyester / 35% Baumwolle

33 x 75 cm (Länge x Breite)

280 g/m² CG Workwear

DENIM

Made in Germany | Strapazierfähiges Jeansgewebe | Braune Ziernähte | Durchgehende Tasche mit vier Fächern (18x20 cm) | Zwei Stiftefächer | Durchgehendes Band aus Schürzenstoff | Nahtverrieglung an Bändern

Farbe	Größen	1	ab 50	ab 500
Denim	33 x 75 cm	47,79	41,25	39,10

LF115 | DE115 **Utility Waist Apron**

65% Polyester / 35% Baumwolle

80 x 45 cm (Breite x Länge)

Le Chef Prep

BLACK | KHAKI | NAVY | OLIVE

Tasche mit drei Unterteilungen und zwei Stiftfächern | Mit Taschen, die groß genug für Tablets und Kartenlesegeräte sind | Mit Oxymessing-Öse und Oxymessing-Nietdetails | Verstärkte Ecken | Lange Schürzenbänder

Farbe	Größen	1	ab 20	ab 200
Coloured	91 x 45 cm	29,16	26,25	24,49

DL022 | DW22 **Money Pocket Apron**

65% Polyester / 35% Baumwolle

58 x 30 cm

245 g/m² Dennys London

BLACK | BOTTLE GREEN | CLARET | GRIFFIN | NAVY | OLIVE | PEAT | RED | STORM GREY

Bänder aus dem gleichen Material | 19 cm tiefe Eingrifftaschen | Bleichmittelbeständig | Max. Waschtemperatur 65 °C

Farbe	Größen	1	ab 50	ab 500
Coloured	58 x 30 cm	21,42	19,28	17,99

EX100 | 10020 **Schürze 80 x 45 cm**

65% Polyester / 35% Baumwolle

80 x 45 cm (Breite x Länge)

220 g/m² Exner

BLACK | BORDEAUX | BOTTLE GREEN | GRAPHITE | HOT PINK | LEMON GREEN | NAVY | PURPLE | RED | ROYAL BLUE | SAND | SILVER GREY | TERRACOTTA | TOFFEE | TURQUOISE | WHITE | YELLOW

Schürze mit durchgehendem Stoffband | Farbe Black: Industriewäsche geeignet (bis 75 °C) | Andere Farben waschbar bis 60 °C

Farbe	Größen	1	ab 80	ab 800
Coloured	80 x 45 cm	11,90	10,31	9,78

EX101 | 10120 **Schürze 90 x 60 cm**

65% Polyester / 35% Baumwolle

90 x 60 cm (Breite x Länge)

220 g/m² Exner

BLACK | BORDEAUX | BOTTLE GREEN | GRAPHITE | HOT PINK | LEMON GREEN | NAVY | PURPLE | RED | ROYAL BLUE | SAND | SILVER GREY | TERRACOTTA | TOFFEE | TURQUOISE | WHITE | YELLOW

Schürze mit durchgehendem Stoffband | Farbe Black: Industriewäsche geeignet (bis 75 °C) | Andere Farben waschbar bis 60 °C

Farbe	Größen	1	ab 60	ab 600
Coloured	90 x 60 cm	13,73	11,90	11,31

DL201 | DW41-DNM — Denim Two-Tone 3 Pocket Money

100% Baumwolle
55 x 28 cm (Breite x Länge)
280 g/m² — Dennys London

BLUE DENIM

Gewaschene Denim-Taillenschürze in zwei Farbtönen | Schwere Qualität | Drei unterteilte, sichere Vordertaschen, Taschengröße ca. 18 x 18 cm | Oberteil aus kontrastfarbenem Denim | Lange Schürzenbänder

Farbe	Größen	1	ab 20	ab 200
Blue Denim	55 x 28 cm	22,71	20,44	19,06

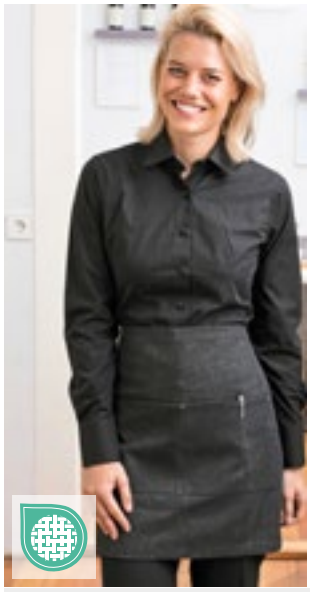

EX197 | 19706 — Vorbinder Canvas 80 x 45 cm

65% Polyester / 35% Baumwolle
80 x 45 cm (Breite x Länge)
330 g/m² — Exner

BLACK WASHED | OLIVE WASHED

Vorbinder mit durchgehenden Stoffbändern | Aufgesetzte Tasche mit zwei Fächern und Nieten | Tasche ca. 40 x 18 cm (BxH) | Exner-Label am Saum | Waschbar bis 30 °C

Farbe	Größen	1	ab 50	ab 500
Coloured	80 x 45 cm	25,44	22,06	20,94

K513 | KK513 — Short Superwash® 60° Bar Apron Unisex

100% Baumwolle
69 x 38 cm (Breite x Länge)
280 g/m² — Bargear

PURPLE | RED | WHITE

Baumwoll-Twill | Zwei Taschen vorne mittig | Eine Reißverschluss- und eine offene Tasche | Stoffbänder zum Binden aus identischem Material | Superwash (waschbar bis 60°C)

Farbe	Größen	1	ab 50	ab 500
Coloured	69 x 38 cm	18,14	16,30	15,49

KY047 | BVS2 — Basic Vorbinder

65% Polyester / 35% Baumwolle
70 x 55 cm (Breite x Länge)
215 g/m² — Karlowsky

ANTHRACITE (CA. P. 7540C) | AUBERGINE (CA. P. 5185C) | BASALT GREY (CA. P. 4276C) | BLACK (CA. P. 419C)
BLUE (CA. P. 7686C) | BORDEAUX (CA. P. 209C) | CAMEL (CA. P. 7504C) | FOREST GREEN (CA. P. 554C)
LIGHT BROWN (CA. P. 438C) | LIME (CA. P. 2303C) | MOSS GREEN (CA. P. 7764C) | MUSTARD (CA. P. 146C)
NAVY (CA. P. 533C) | PINE GREEN (CA. P. 4189C) | RASPBERRY (CA. P. 4059C) | RED (CA. P. 186C)
ROSE (CA. P. 4065C) | SAND (CA. P. 7529C) | SUN YELLOW (CA. P. 127C) | TURQUOISE (CA. P. 639C)
WHITE

Köpergewebe, 215 g/m² | Vorbinder mit durchgehendem Band aus Schürzenstoff, mit Nahtsicherung | Waschbar bis 60°C

Farbe	Größen	1	ab 90	ab 900
White	70 x 55 cm	12,04	10,52	9,83
Coloured	70 x 55 cm	13,90	12,14	11,33

KY057 | VS 13 — Vorbinder New-Nature

65% Polyester / 35% Baumwolle
90 x 55 cm (Breite x Länge)
215 g/m² — Karlowsky

AUBERGINE (CA. P. 5185C) | BLACK (CA. P. 419C) | CINNAMON (CA. P. 2321C) | MOSS GREEN (CA. P. 7764C)
PEBBLE (CA. P. 4268C) | STEEL BLUE (CA. P. 2380C)

Köpergewebe, 215 g/m² | Waschecht, pflegeleicht, nachhaltig | Moderner und nachhaltiger Vorbinder in naturellem urbanen Stil | Der Artikel enthält 65% recyceltes Polyester und wurde umweltverträglich und sozial verantwortlich produziert | Mit innovativen seitlichen Eingriffen zum einfachen Erreichen der eigenen Hosentaschen | Taillienbänder aus kontrastfarbigen Kordeln sorgen für eine natürliche Optik und einen hervorragenden Sitz | 2 Schlaufen am oberen Bund unterstützen zusätzlich beim Binden | Kontrastnähte an Schlaufen und Taschen ergänzen den naturverbundenen Look

Farbe	Größen	1	ab 75	ab 750
Coloured	90 x 55 cm	42,60	37,20	34,77

Mehr Artikel sind online verfügbar.

K520 | KK520 **Short Superwash® 60° Bar Apron Unisex**

65% Polyester / 35% Baumwolle
38 x 69 cm (Länge x Breite)
190 g/m² Bargear

DARK GREY | NAVY | WHITE

Kurze Unisex-Bistroschürze | Classic fit | Bänder in derselben Farbe am Bund | Eine offene Tasche und eine Reißverschlusstasche | Gewebtes Bargear®-Etikett | Länge (ohne Gurt): 38 cm, Breite: 69 cm, Länge des Kabelbinders (je Seite): 88 cm

Farbe	Größen	1	ab 50	ab 500
Coloured	38 x 69 cm	16,14	14,52	13,78

KY101 | BVS 3 **Vorbinder Basic mit Tasche**

65% Polyester / 35% Baumwolle
60 x 35 cm (Breite x Länge)
215 g/m² Karlowsky

ANTHRACITE (CA. P. 7540C) | BLACK (CA. P. 419C) | BORDEAUX (CA. P. 209C) | NAVY (CA. P. 533C) | RED (CA. P. 186C) | WHITE

Köpergewebe, 215 g/m² | Funktionaler Vorbinder mit durchgehendem Band aus Schürzenstoff | Zusätzliche Strapazierfähigkeit durch Nahtverriegelung an den Schürzenbändern | Aufgesetzte Tasche (60 x 22 cm) auf ganzer Schürzenbreite mit 3 praktischen Fächern (jeweils 20 x 22 cm) | Waschbar bis 60°C

Farbe	Größen	1	ab 90	ab 900
White	60 x 35 cm	13,85	12,09	11,31
Coloured	60 x 35 cm	15,59	13,61	12,71

KY114 | VS 11 **Vorbinder Urban Casual-Style**

100% Baumwolle
70 x 50 cm (Breite x Länge)
273 g/m² Karlowsky

BEIGE (CA. P. 7529 C) | BLACK (CA. P. 419C) | CHOCOLATE (CA. P. 440 C) | KHAKI (CA. P. 7497 C) | STONE GREY (CA. P. 2332 C)

Köpergewebe, 273 g/m² | Waschecht | Vorbinder in Twill-Optik mit Bändern aus Schürzenstoff | Bronzierte Nieten und kontrastfarbige Steppnähte | Praktische Stoffschlaufe auf der rechten Seite zum Befestigen eines Kassierhalfters oder Geschirrtuchs | Linksseitig, aufgesetzte Tasche (19 x 21 cm) | Waschbar bis 60 °C

Farbe	Größen	1	ab 60	ab 600
Coloured	70 x 50 cm	26,99	23,56	22,02

NE92002 | O92002 **Cafe Apron**

100% Baumwolle
110 x 50 cm (Breite x Länge)
210 g/m² Neutral

BLACK | WHITE

Fairtrade-zertifizierte Baumwolle | Zertifizierte Bio-Baumwolle | Schweres Twillgewebe | Träger an der Taille | Tasche auf der Vorderseite | Neutral- und Fairtrade-Label an der Seite

Farbe	Größen	1	ab 100	ab 1000
Coloured	110 x 50 cm	25,63	21,97	21,06

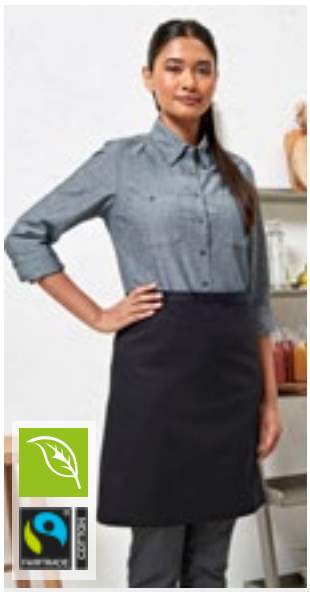

PW114 | PR114 **Mid-Length Apron (Fairtrade Cotton)**

100% Baumwolle
70 x 50 cm (Breite x Länge)
200 g/m² Premier Workwear

BLACK (CA. P. BLACK C)

Fairtrade-zertifizierte Baumwolle | Zertifizierte, gekämmte Bio-Baumwolle | Eigenmaterial-Bänder | Breite: 70 cm | Länge ab Taille: 50 cm | Waschbar bis 40 °C

Farbe	Größen	1	ab 72	ab 720
Black (ca. P. Black C)	70 x 50 cm	19,16	17,73	17,04

PW125 | PR125 **Jeans Stitch Denim Waist Apron**

70% Baumwolle / 30% Polyester
79 x 39,5 cm (Breite x Länge)
265 g/m² Premier Workwear

BLACK DENIM (CA. P. 433C) | INDIGO DENIM (CA. P. 2767C)

Denim-Hüftschürze | Kontrastnähte | Kupfernieten | Vier Taschenfächer | 106 cm lange abgesetzte Bänder

Farbe	Größen	1	ab 36	ab 360
Coloured	79 x 39,5 cm	19,87	18,45	17,71

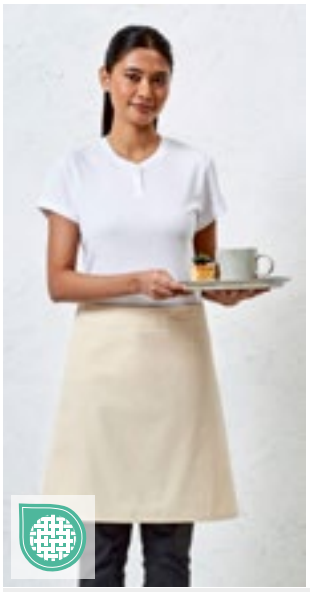

PW131 | PR131 Calibre Heavy Cotton Canvas Waist Apron

100% Baumwolle
70 x 50 cm (Breite x Länge)
320 g/m² Premier Workwear

BLACK | BURGUNDY | DARK GREY
KHAKI | NATURAL | NAVY (CA. P. 2378C)
RED | SILVER (CA. P. COOL GRAY 7C)

Halblange Hüftschürze, 50 cm lang und 70 cm breit | Schwer und strapazierfähig | Metall-Ösen sichern die 90 cm langen Bindebänder | Dazu passt: Latzschürze „Calibre“ (PR130)

Farbe	Größen	1	ab 36	ab 360
Coloured	70 x 50 cm	16,66	15,35	14,76

PW135 | PR135 Division Waxed Look Denim Waist Apron

100% Baumwolle
70 x 50 cm (Breite x Länge)
350 g/m² Premier Workwear

BLACK (CA. P. BLACK C)/TAN DENIM (CA. P. 146C) | BLACK DENIM (CA. P. 433C)
INDIGO (CA. P. 2380C)/BROWN DENIM (CA. P. 4705C) | INDIGO DENIM (CA. P. 2767C)

100% Baumwolle mit Acryl-Beschichtung im Waxed-Look | Strapazierfähige Wachs-Schicht-Optik | XL-Jeanstasche mit Naht- und Nietendetail | Farblich abgesetzte Taillenbänder, die mit Metall-Ösen gesichert werden | Stoffdetails wie aufgesetzte Tasche und Spültuchhalter | 50cm lang und 70cm breit

Farbe	Größen	1	ab 36	ab 360
Coloured	70 x 50 cm	28,32	27,01	25,94

PW159 | PR159 'Colours' 2 in 1 Apron

65% Polyester / 35% Baumwolle
60 x 62 cm (Breite x Länge)
Premier Workwear

BLACK (CA. P. BLACK C) | BOTTLE GREEN (CA. P. 7736C) | BURGUNDY (CA. P. 209C)
EMERALD (CA. P. 7728C) | KHAKI (CA. P. 7536C) | NAVY (CA. P. 533C)
ORANGE (CA. P. 172C) | PURPLE (CA. P. 7447C) | RED (CA. P. 201C)
ROYAL (CA. P. 7687C)

Baumwoll-Twill | Latz und Hüftschürze in einem | Tablet-freundliche Tasche bei beiden Styles | Schleifenbänder aus gleichem Material | Doppelte Funktion, Bänder werden verstaut, um die Hüftschürze zu bilden

Farbe	Größen	1	ab 72	ab 720
Coloured	60 x 62 cm	16,18	14,99	14,40

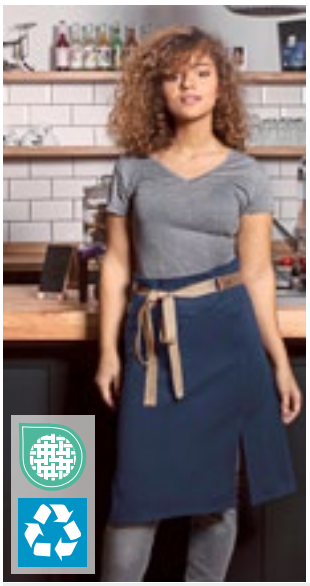

KY055 | VS 12 Vorbinder Green-Generation

65% Polyester / 35% Baumwolle
110 x 65 cm (Breite x Länge)
215 g/m² Karlowsky

AUBERGINE (CA. P. 5185C) | BLACK (CA. P. 419C) | CINNAMON (CA. P. 2321C)
MOSS GREEN (CA. P. 7764C) | PEBBLE (CA. P. 4268C) | STEEL BLUE (CA. P. 2380C)

Köpergewebe, 215 g/m² | Waschecht, pflegeleicht, nachhaltig | Modern, komfortabeler Vorbinder am Puls der Zeit der Nachhaltigkeit und Style perfekt verbindet | Polyesteranteil aus recyceltem Plastik | Urbane Taillenbänder bestehend aus Echtleder und Kontrastbändern | Kontrastbänder in natureller Optik | Alle Bänder können mithilfe von Druckknöpfen flexibel abgenommen oder angebracht werden | 2 aufgesetzte Taschen (18 x 20 cm) an den Seiten | Gehschlitz für mehr Bewegungsfreiheit

Farbe	Größen	1	ab 60	ab 600
Coloured	110 x 65 cm	62,88	54,91	51,29

EX102 | 10220 Schürze 100 x 80 cm

65% Polyester / 35% Baumwolle
100 x 80 cm (Breite x Länge)
220 g/m² Exner

BLACK | BORDEAUX | BOTTLE GREEN
GRAPHITE | HOT PINK | LEMON GREEN
NAVY | PURPLE | RED
ROYAL BLUE | SAND | SILVER GREY
TERRACOTTA | TOFFEE | TURQUOISE
WHITE | YELLOW

Schürze mit durchgehendem Stoffband | Farbe Black: Industriewäsche geeignet (bis 75 °C) | Andere Farben waschbar bis 60 °C

Farbe	Größen	1	ab 60	ab 600
Coloured	100 x 80 cm	21,06	18,25	17,33

K514 | KK514 Long Superwash® 60° Bar Apron Unisex

100% Baumwolle
89 x 79 cm (Breite x Länge)
280 g/m² Bargear

LIME | NAVY | ORANGE
PURPLE | RASPBERRY | RED
ROYAL | TURQUOISE

Baumwoll-Twill | Stoffbänder zum Binden aus identischem Material | Zwei Taschen vorne mittig | Superwash (waschbar bis 60°C)

Farbe	Größen	1	ab 50	ab 500
Coloured	89 x 79 cm	28,04	25,23	23,97

X964 | BS5090 Baker´s Apron

65% Polyester / 35% Baumwolle (Natural: 100% Baumwolle)
90 x 50 cm (Breite x Länge)
240 g/m² Link Kitchen Wear

BLACK	BORDEAUX	BOTTLE GREEN
BROWN	DARK GREY (CA. P. 431)	KHAKI
MOUSE GREY	NATURAL (CA. P. 7499)	NAVY
ORANGE	PURPLE	RED
ROYAL	TERRACOTTA (CA. P. 4840)	WHITE
YELLOW		

Extra verstärkt an kritischen Punkten | Pflegeleicht | Vorgeschrumpft | Waschecht | Unbedruckt waschbar bis 60 °C | Durchgehender Gürtel in Schürzenstoff

Farbe	Größen	1	ab 50	ab 500
White	90 x 50 cm	16,85	14,38	13,99
Coloured	90 x 50 cm	17,90	15,26	14,88

X964T | BS5090 Z Baker´s Apron With Pocket

65% Polyester / 35% Baumwolle (Natural: 100% Baumwolle)
90 x 50 cm (Breite x Länge)
240 g/m² Link Kitchen Wear

BLACK	BORDEAUX	BOTTLE GREEN
BROWN	DARK GREY (CA. P. 431)	MOUSE GREY
NATURAL (CA. P. 7499)	NAVY	ORANGE
RED	ROYAL	SAND
TERRACOTTA (CA. P. 4840)	WHITE	YELLOW

Extra verstärkt an kritischen Punkten | Gürtel aus einem Stück genäht | Pflegeleicht | Vorgeschrumpft | Waschecht | Große Fronttasche (35 x 19 cm) | Unbedruckt waschbar bis 60 °C

Farbe	Größen	1	ab 50	ab 500
White	90 x 50 cm	19,71	16,83	16,37
Coloured	90 x 50 cm	20,87	17,80	17,35

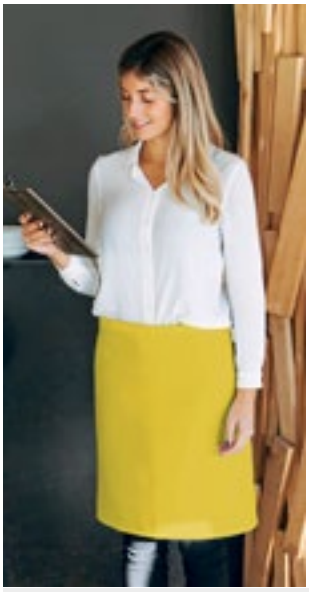

X997 | BS5090EU Baker´s Apron - EU Production

65% Polyester / 35% Baumwolle
90 x 50 cm (Breite x Länge)
240 g/m² Link Kitchen Wear

BLACK	BORDEAUX	BOTTLE GREEN
DARK GREY (CA. P. 431)	NAVY	ORANGE (CA. P. 1655)
RED	ROYAL	SAND
WHITE	YELLOW	

EU Produktion | Durchgehender Gürtel in Schürzenstoff | Gewebt in 2/1 Twill | Pflegeleichtes Material | Reaktiv gefärbt | Verstärkungen an den kritischen Punkten | Unbedruckt waschbar bis 60 °C

Farbe	Größen	1	ab 50	ab 500
Coloured	90 x 50 cm	22,09	18,85	18,35

X983 | CS3060 Cocktail Apron

80% Polyester / 20% Baumwolle
60 x 30 cm (Breite x Länge)
200 g/m² Link Kitchen Wear

APPLE (CA. P. 360)	AUBERGINE (CA. P. 5115)	BLACK	BOTTLE GREEN (CA. P. 560)
BROWN (CA. P. 476)	BURGUNDY (CA. P. 216)	DARK GREY (CA. P. 431)	EMERALD (CA. P. 341)
FUCHSIA (CA. P. 219)	HOT PINK (CA. P. 241C)	KHAKI (CA. P. 7503)	LEMON (CA. P. 127)
LIGHT BLUE (CA. P. 2708)	LIME (CA. P. 382)	MIDBLUE (CA. P. 2718)	NAVY (CA. P. 2766)
OLIVE (CA. P. 378)	ORANGE (CA. P. 1655)	PALE GREY (SILVER) (CA. P. 428)	PINK (CA. P. 1895)
POSTMAN GREY (CA. P. 7545)	PURPLE (CA. P. 269)	RED (CA. P. 200)	ROYAL (CA. P. 286)
SAGE (CA. P. 5497)	STRAWBERRY RED (CA. P. 186)	SUNFLOWER (CA. P. 136C)	TURQUOISE (CA. P. 312)
WHITE			

Easy-Care-Material | Vorgeschrumpft | 2/1 Twill | Extra verstärkt an kritischen Punkten | Durchgehender Gürtel in Schürzenstoff | Reaktiv gefärbt | Waschbar bis 60° C | Mit drei Fronttaschen

Farbe	Größen	1	ab 50	ab 500
White	60 x 30 cm	12,50	10,66	10,38
Coloured	60 x 30 cm	14,23	12,16	11,83

X984 | PS5070 Pizza Apron

80% Polyester / 20% Baumwolle (Olive: 100% Polyester)
70 x 50 cm (Breite x Länge)
200 g/m² Link Kitchen Wear

APPLE (CA. P. 360)	AUBERGINE (CA. P. 5115)	BLACK	BOTTLE GREEN (CA. P. 560)
BROWN (CA. P. 476)	BURGUNDY (CA. P. 216)	DARK GREY (CA. P. 431)	EMERALD (CA. P. 341)
FUCHSIA (CA. P. 219)	HOT PINK (CA. P. 241C)	KHAKI (CA. P. 7503)	LEMON (CA. P. 127)
LIGHT BLUE (CA. P. 2708)	LIME (CA. P. 382)	MIDBLUE (CA. P. 2718)	NAVY (CA. P. 2766)
OLIVE (CA. P. 378)	ORANGE (CA. P. 1655)	PALE GREY (SILVER) (CA. P. 428)	PINK (CA. P. 1895)
POSTMAN GREY (CA. P. 7545)	PURPLE (CA. P. 269)	RED (CA. P. 200)	ROYAL (CA. P. 286)
SAGE (CA. P. 5497)	STRAWBERRY RED (CA. P. 186)	SUNFLOWER (CA. P. 136C)	TURQUOISE (CA. P. 312)
WHITE			

Easy-Care-Material | Extra verstärkt an kritischen Punkten | Durchgehender Gürtel in Schürzenstoff | Vorgeschrumpft | 2/1 Twill | Reaktiv gefärbt | Waschbar bis 60° C

Farbe	Größen	1	ab 50	ab 500
White	70 x 50 cm	12,21	10,40	10,14
Coloured	70 x 50 cm	14,07	12,00	11,69

EX1034 | 10349 Vorbinder 100 x 100 cm

100% Polyester
100 x 100 cm
220 g/m² Exner

BLACK | WHITE

Mit durchgehenden Stoffbändern | 100 x 100 cm

Farbe	Größen	1	ab 50	ab 500
Coloured	100 x 100 cm	18,14	15,71	14,92

PW141 | PR141 Colours Mid Length Apron with Pocket

65% Polyester / 35% Baumwolle (Denim Farben: 70% Baumwolle / 30% Polyester)
70 x 50 cm (Breite x Länge)
195 g/m² (Denim Farben: 265 g/m²) Premier Workwear

BLACK (CA. P. BLACK C) | BLACK DENIM (CA. P. 426C) | DARK GREY (CA. P. 425C) | INDIGO (CA. P. 2380C) | NAVY (CA. P. 533C) | SAGE (CA. P. 5497C)

Mittellange Hüftschürze | Mittige Tasche mit 26 cm Breite x 21 cm Länge | 90 cm lange Bindebänder | Recyceltes Polyester

Farbe	Größen	1	ab 72	ab 720
Black (ca. P. Black C)	70 x 50 cm	15,59	13,21	12,52
Coloured	70 x 50 cm	16,42	14,04	13,30
Denim Colours	70 x 50 cm	17,73	15,35	14,54

CGW4111 | 04111-32 Slit Apron Scanno

65% Polyester / 35% Baumwolle
80 x 100 cm (Länge x Breite)
280 g/m² CG Workwear

DENIM

Made in Germany | Strapazierfähiges Jeansgewebe | Braune Ziernähte | Seitlicher Schlitz | Zwei große seitliche Taschen | Zwei Stiftefächer | Durchgehendes Band aus Schürzenstoff | Nahtverrieglung an Bändern und Schlitz

Farbe	Größen	1	ab 50	ab 500
Denim	80 x 100 cm	61,95	53,48	50,69

PW155 | PR155 Colours Collection 3-Pocket Apron

65% Polyester / 35% Baumwolle (Denim: 70% Baumwolle / 30% Polyester)
60 x 33 cm (Breite x Länge)
195 g/m² Premier Workwear

AQUA (CA. P. 344C) | BLACK (CA. P. BLACK C) | BLACK DENIM (CA. P. 532C) | BLUE DENIM (CA. P. 2166C) | BOTTLE GREEN (CA. P. 560C) | BROWN (CA. P. 476C) | BURGUNDY (CA. P. 216C) | DARK GREY (CA. P. 431C) | EMERALD (CA. P. 341C) | FUCHSIA (CA. P. 219C) | GREY DENIM (CA. P. COOL GRAY 10C) | HOT PINK (CA. P. 214C) | KHAKI (CA. P. 7503C) | LIME (CA. P. 382C) | NATURAL (CA. P. 1205C) | NAVY (CA. P. 2766C) | OLIVE (CA. P. 378C) | ORANGE (CA. P. 1655C) | PALE GREY (SILVER) (CA. P. 428C) | PINK (CA. P. 1895C) | PURPLE (CA. P. 269C) | RED (CA. P. 200C) | ROYAL (CA. P. 286C) | SAGE (CA. P. 5497C) | SUNFLOWER (CA. P. 136C) | TURQUOISE (CA. P. 312C) | WHITE

Drei offene Taschen | Kurz geschnittene Bar-Schürze | 90 cm Schlaufenbänder aus Hauptmaterial | Industriewäsche bis 85°C | Waschbar bis 60 °C | Twill | WRAP-Zertifizierung

Farbe	Größen	1	ab 72	ab 720
White, Black	60 x 33 cm	11,90	10,83	10,40
Coloured	60 x 33 cm	13,57	12,38	11,90
Denim Colours	60 x 33 cm	14,64	13,45	12,90

PW151 | PR151 Colours Collection Mid Length Apron

65% Polyester / 35% Baumwolle
70 x 50 cm (Breite x Länge)
195 g/m² Premier Workwear

APPLE (CA. P. 360C) | AQUA (CA. P. 344C) | AUBERGINE (CA. P. 5115C) | BLACK (CA. P. BLACK C) | BOTTLE GREEN (CA. P. 560C) | BROWN (CA. P. 476C) | BURGUNDY (CA. P. 216C) | CHESTNUT (CA. P. 7525C) | DARK GREY (CA. P. 431C) | EMERALD (CA. P. 341C) | FUCHSIA (CA. P. 219C) | HOT PINK (CA. P. 214C) | KHAKI (CA. P. 7503C) | LIME (CA. P. 382C) | MARINE BLUE (CA. P. 281C) | MOCHA (CA. P. 7505C) | NATURAL (CA. P. 1205C) | NAVY (CA. P. 2766C) | OASIS GREEN (CA. P. 371C) | OLIVE (CA. P. 378C) | ORANGE (CA. P. 1655C) | PINK (CA. P. 1895C) | PURPLE (CA. P. 269C) | RED (CA. P. 200C) | RICH VIOLET (CA. P. 2587C) | ROYAL (CA. P. 286C) | SAGE (CA. P. 5497C) | SAPPHIRE (CA. P. 300C) | SILVER (CA. P. 428C) | STEEL (CA. P. 7545C) | STRAWBERRY RED (CA. P. 186C) | SUNFLOWER (CA. P. 136C) | TEAL (CA. P. 3155C) | TERRACOTTA (CA. P. 159C) | TURQUOISE (CA. P. 312C) | WHITE

Mittellange (halbe) Schürze, lieferbar in 40 Farben | 90 cm Schlaufenbänder aus Hauptmaterial | Waschbar bis 60°C | Baumwoll-Twill | WRAP-Zertifizierung

Farbe	Größen	1	ab 72	ab 720
White, Black	70 x 50 cm	13,69	12,61	12,11
Coloured	70 x 50 cm	14,52	13,45	12,90

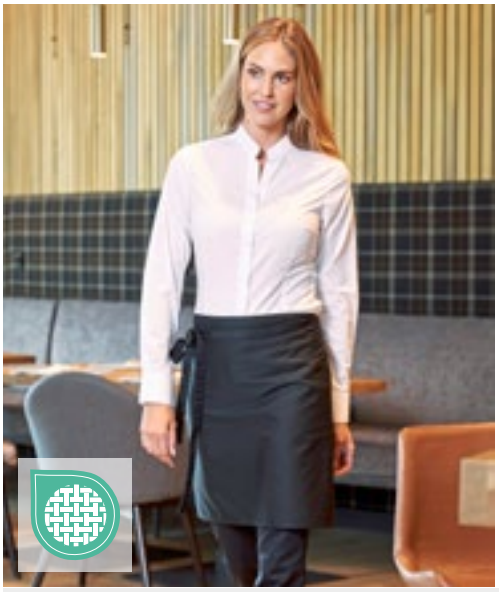

CGW123 | 00123-01 Bistro Apron Roma 50 x 78 cm

65% Polyester / 35% Baumwolle
50 x 78 cm (Länge x Breite)
215 g/m² CG Workwear

BLACK	BUGATTI	CARAMEL	CHERRY
CHOCOLATE	CURRY	DARK BLUE	ELEFANT
GRIFFIN	KHAKI	LAVA	LEAF
MAGENTA	NAVY	PUMPKIN	RAVEN
RED	REGENCY RED	SAND	SUNSHINE
TAUPE	TOFFEE	TURQUOISE	WHITE

Made in Germany | Verstärktes Schürzenband | Doppelt gefärbt | Knitterarm und pflegeleicht | Reaktivfärbung | Bänder verriegelt | Sicherheitsnaht | Farbecht | Industriewäsche- und finishertauglich | Waschbar bis 95 °C

Farbe	Größen	1	ab 50	ab 500
Coloured	50 x 78 cm	30,44	26,28	24,92

CGW1262 | 01262-01 Bistro Apron Roma Bag 50 x 78 cm

65% Polyester / 35% Baumwolle
50 x 78 cm (Länge x Breite)
215 g/m² CG Workwear

BLACK	BOTTLE GREEN	BUGATTI	CARAMEL
CHERRY	CHOCOLATE	COPPER	CURRY
DARK BLUE	ELEFANT	GRIFFIN	KHAKI
LAVA	LEAF	MAGENTA	NAVY
PUMPKIN	RAVEN	RED	REGENCY RED
SAND	SUNSHINE	TAUPE	TOFFEE
TURQUOISE	WHITE		

Made in Germany | Indanthren gefärbt | Pflegeleicht | Farbecht | Knitterarm | Industriewäsche geeignet | Finishertauglich | Klassische Bistroschürze mit aufgesetzter Tasche (20 x 39 cm) | Waschbar bis 95 °C

Farbe	Größen	1	ab 50	ab 500
Coloured	50 x 78 cm	42,58	36,75	34,84

CGW122 | 00122-01 Bistro Apron Roma 80

65% Polyester / 35% Baumwolle
80 x 100 cm (Länge x Breite)
215 g/m² CG Workwear

BLACK	BOTTLE GREEN	BUGATTI	CARAMEL
CHERRY	CHOCOLATE	COPPER	CURRY
DARK BLUE	ELEFANT	GRIFFIN	KHAKI
LAVA	LEAF	MAGENTA	NAVY
PUMPKIN	RAVEN	RED	REGENCY RED
SAND	SUNSHINE	TAUPE	TOFFEE
TURQUOISE	WHITE		

Made in Germany | Doppelt gefärbt | Reaktivfärbung | Bänder verriegelt | Farbecht | Verstärktes Schürzenband | Sicherheitsnaht | Knitterarm und pflegeleicht | Industriewäsche- und finishertauglich | Waschbar bis 95 °C | Kellnertasche Napoli (CGW160) ist nicht im Lieferumfang enthalten

Farbe	Größen	1	ab 50	ab 500
Coloured	80 x 100 cm	37,32	32,20	30,54

CGW1260 | 01260-01 Bistro Apron Roma Bag 100 x 100 cm

65% Polyester / 35% Baumwolle
100 x 100 cm
215 g/m² CG Workwear

BLACK	BOTTLE GREEN	BUGATTI	CARAMEL
CHERRY	CHOCOLATE	COPPER	CURRY
DARK BLUE	ELEFANT	GRIFFIN	KHAKI
LAVA	LEAF	MAGENTA	NAVY
PUMPKIN	RAVEN	RED	REGENCY RED
SAND	SUNSHINE	TAUPE	TOFFEE
TURQUOISE	WHITE		

Made in Germany | Indanthren gefärbt | Pflegeleicht | Farbecht | Knitterarm | Industriewäsche geeignet | Finishertauglich | Klassische Bistroschürze mit aufgesetzter Tasche (20 x 39 cm) | Waschbar bis 95 °C

Farbe	Größen	1	ab 50	ab 500
Coloured	100 x 100 cm	55,05	47,50	45,03

CGW121 | 00121-01 Bistro Apron Roma 100 x 100 cm

65% Polyester / 35% Baumwolle
100 x 100 cm
215 g/m² CG Workwear

BLACK	BOTTLE GREEN	BUGATTI	CARAMEL
CHERRY	CHOCOLATE	COPPER	CURRY
DARK BLUE	ELEFANT	GRIFFIN	KHAKI
LAVA	LEAF	MAGENTA	NAVY
PUMPKIN	RAVEN	RED	REGENCY RED
SAND	SUNSHINE	TAUPE	TOFFEE
TURQUOISE	WHITE		

Made in Germany | Doppelt gefärbt | Reaktivfärbung | Bänder verriegelt | Farbecht | Verstärktes Schürzenband | Sicherheitsnaht | Knitterarm und pflegeleicht | Industriewäsche- und finishertauglich | Waschbar bis 95 °C | Kellnertasche Napoli (CGW160) ist nicht im Lieferumfang enthalten

Farbe	Größen	1	ab 50	ab 500
Coloured	100 x 100 cm	42,98	37,10	35,18

CGW1261 | 01261-01 Bistro Apron Roma Bag 80 x 100 cm

65% Polyester / 35% Baumwolle
80 x 100 cm (Länge x Breite)
215 g/m² CG Workwear

BLACK	BOTTLE GREEN	BUGATTI	CARAMEL
CHERRY	CHOCOLATE	COPPER	CURRY
DARK BLUE	ELEFANT	GRIFFIN	KHAKI
LAVA	LEAF	MAGENTA	NAVY
PUMPKIN	RAVEN	RED	REGENCY RED
SAND	SUNSHINE	TAUPE	TOFFEE
TURQUOISE	WHITE		

Made in Germany | Indanthren gefärbt | Pflegeleicht | Farbecht | Knitterarm | Industriewäsche geeignet | Finishertauglich | Klassische Bistroschürze mit aufgesetzter Tasche (20 x 39 cm) | Waschbar bis 95 °C

Farbe	Größen	1	ab 50	ab 500
Coloured	80 x 100 cm	48,93	42,22	40,03

CGW0122 | 00122-44 Bistro Apron Roma 80 GreeNature

65% Polyester / 35% Baumwolle
80 x 100 cm (Länge x Breite)
215 g/m² CG Workwear

BLACK	CHERRY	COOL GREY
GRIFFIN	NAVY	RAVEN

Polyester aus recycelten PET-Flaschen / Bio-Baumwolle | Made in Germany | Doppelt gefärbt | Reaktivfärbung | Bänder verriegelt | Farbecht | Verstärktes Schürzenband | Sicherheitsnaht | Knitterarm und pflegeleicht | Industriewäsche- und finishertauglich | Waschbar bis 95 °C

Farbe	Größen	1	ab 50	ab 500
Coloured	80 x 100 cm	41,15	35,51	33,65

CGW1271 | 01271-36 Bistro Apron Macerata

65% Polyester / 35% Baumwolle
80 x 100 cm (Länge x Breite)
215 g/m² CG Workwear

BLUE MELANGE	GREEN MELANGE	GREY MELANGE

Edle Melange Optik | Aufgesetzte Doppeltasche | Durchgehendes Band aus Schürzenstoff | 95° C waschbar, industriewäschetauglich

Farbe	Größen	1	ab 50	ab 500
Coloured	80 x 100 cm	57,24	49,39	46,84

CGW1272 | 01272-36 Bistro Apron Vernazza

65% Polyester / 35% Baumwolle
50 x 78 cm (Länge x Breite)
215 g/m² CG Workwear

BLUE MELANGE	GREEN MELANGE	GREY MELANGE

Edle Melange Optik | Aufgesetzte Doppeltasche | Durchgehendes Band aus Schürzenstoff | 95° C waschbar, industriewäschetauglich

Farbe	Größen	1	ab 50	ab 500
Coloured	50 x 78 cm	53,38	46,08	43,67

CGW4122 | 04122-32 Bistro Apron Oricola

65% Polyester / 35% Baumwolle
80 x 100 cm (Länge x Breite)
280 g/m² CG Workwear

DENIM

Made in Germany | Strapazierfähiges Jeansgewebe | Braune Ziernähte | Zwei große seitliche Taschen | Zwei Stiftefächer | Durchgehendes Band aus Schürzenstoff | Nahtverrieglung an Bändern

Farbe	Größen	1	ab 50	ab 500
Denim	80 x 100 cm	57,69	49,79	47,20

CGW128 | 00128-01 Bistro Apron Pizzone Classic

65% Polyester / 35% Baumwolle
80 x 71 cm (Länge x Breite)
215 g/m² CG Workwear

BLACK	BUGATTI	CHERRY
CHOCOLATE	DARK BLUE	ELEFANT
GRIFFIN	KHAKI	LAVA
LEAF	MARINE	PALE GREY
RAVEN	RED	REGENCY RED
SAND	SUNSHINE	TAUPE
TOFFEE	WHITE	

Bistroschürze mit zwei Ösen | Bänder mit Druckknöpfen auswechselbar (Bänder nicht im Lieferumfang enthalten. Das Bänderset finden Sie unter Artikel CGW42128) | Hochveredeltes Mischgewebe | Knitterarm | Strapazierfähig | Bis 95 °C waschbar | Industriewäsche- und finishertauglich

Farbe	Größen	1	ab 50	ab 500
Coloured	80 x 71 cm	34,68	29,94	28,37

CGW128J | 00128-32 Bistro Apron Pizzone Jeans

65% Polyester / 35% Baumwolle
80 x 71 cm (Länge x Breite)
280 g/m² CG Workwear

DENIM

Bistroschürze mit zwei Ösen | Bänder mit Druckknöpfen auswechselbar (Bänder nicht im Lieferumfang enthalten. Das Bänderset finden Sie unter Artikel CGW42128) | Strapazierfähig | Bis 95 °C waschbar | Industriewäsche- und finishertauglich

Farbe	Größen	1	ab 50	ab 500
Denim	80 x 71 cm	45,34	39,13	37,08

CGW128M | 00128-14 Bistro Apron Pizzone Melange

50% Baumwolle / 50% Polyester
80 x 71 cm (Länge x Breite)
140 g/m² CG Workwear

BLUE	BROWN	DARK GREY	LIGHT GREY

Bistroschürze mit zwei Ösen | Bänder mit Druckknöpfen auswechselbar (Bänder nicht im Lieferumfang enthalten. Das Bänderset finden Sie unter Artikel CGW42128) | Besonders leichte Qualität | Elegant meliertes Gewebe | Strapazierfähig | Bis 95 °C waschbar | Industriewäsche- und finishertauglich

Farbe	Größen	1	ab 50	ab 500
Coloured	80 x 71 cm	42,91	37,03	35,11

CGW42128 | 42128-01/14/32 Pizzone Classic Strap Set

65% Polyester / 35% Baumwolle (Melange: 50% Baumwolle / 50% Polyester)
130 x 2,5 cm
CG Workwear

BLACK	BLUE MELANGE	BROWN MELANGE	BUGATTI
CHERRY	CHOCOLATE	DARK BLUE	DARK GREY MELANGE
DENIM	ELEFANT	GRIFFIN	KHAKI
LAVA	LEAF	LIGHT GREY MELANGE	MARINE
PALE GREY	RAVEN	RED	REGENCY RED
SAND	SUNSHINE	TAUPE	TOFFEE
WHITE			

Zwei Bänder für Bistroschürzen, je 130 cm lang und 2,5 cm breit | Mit Druckknopf zum Befestigen an der Schürzen-Öse | Hochveredeltes Mischgewebe | Knitterarm | Strapazierfähig | Bis 95 °C waschbar | Industriewäsche- und finishertauglich

Farbe	Größen	1	ab 25	ab 250
Classic Colours	130 cm	16,59	14,30	13,57
Melange Colours	130 cm	19,83	17,11	16,23
Denim	130 cm	20,83	17,97	17,04

EX1024 | 10249 Vorbinder 100 x 80 cm

100% Polyester
100 x 80 cm (Breite x Länge)
220 g/m² Exner

BLACK | WHITE

Mit durchgehenden Stoffbändern | 100 x 80 cm

Farbe	Größen	1	ab 80	ab 800
Coloured	100 x 80 cm	15,57	13,49	12,80

EX117 | 117 Schürze XXL 130 x 100 cm

65% Polyester / 35% Baumwolle (Black Pinstripe, White: 100% Baumwolle)
130 x 100 cm (Breite x Länge)
220 g/m² Exner

BLACK | BLACK PINSTRIPE | BORDEAUX
BOTTLE GREEN | NAVY | RED
SILVER GREY | TERRACOTTA | TOFFEE
WHITE | YELLOW

Schürze mit durchgehendem Stoffband | Extrabreit, rundum geschlossen | Farbe Black: Industriewäsche geeignet (bis 75 °C) | Andere Farben waschbar bis 60 °C

Farbe	Größen	1	ab 40	ab 400
Coloured	130 x 100 cm	32,77	28,39	26,97
Black Pinstripe	130 x 100 cm	51,22	44,39	42,15

EX103 | 10320 Schürze 100 x 100 cm

65% Polyester / 35% Baumwolle
100 x 100 cm
220 g/m² Exner

BLACK | BORDEAUX | BOTTLE GREEN
GRAPHITE | HOT PINK | LEMON GREEN
NAVY | PURPLE | RED
ROYAL BLUE | SAND | SILVER GREY
TERRACOTTA | TOFFEE | TURQUOISE
WHITE | YELLOW

Schürze mit durchgehendem Stoffband | Farbe Black: Industriewäsche geeignet (bis 75 °C) | Andere Farben waschbar bis 60 °C

Farbe	Größen	1	ab 40	ab 400
Coloured	100 x 100 cm	29,11	25,23	23,94

KY005 | BSS 3 Bistroschürze Ibiza

65% Polyester / 35% Baumwolle
110 x 90 cm (Breite x Länge)
215 g/m² Karlowsky

ANTHRACITE (CA. P. 7540C) | BLACK (CA. P. 419C) | BORDEAUX (CA. P. 209C)
LIGHT BROWN (CA. P. 438C) | NAVY (CA. P. 533C) | RED (CA. P. 186C)
SAND (CA. P. 7529C) | WHITE

Köpergewebe, 215 g/m² | Hochveredelt, gekrumpft, waschecht, pflegeleicht | Bistroschürze mit durchgehendem Band aus Schürzenstoff, mit Nahtsicherung | Industriewäschetauglich | Waschbar bis 95°C

Farbe	Größen	1	ab 75	ab 750
White	110 x 90 cm	29,56	25,82	24,11
Coloured	110 x 90 cm	33,96	29,65	27,70

KY011 | BBSS1 Bistroschürze Basic

65% Polyester / 35% Baumwolle
100 x 75 cm (Breite x Länge)
215 g/m² Karlowsky

ANTHRACITE (CA. P. 7540C) | AUBERGINE (CA. P. 5185C) | BASALT GREY (CA. P. 4276C)
BLACK (CA. P. 419C) | BLUE (CA. P. 7686C) | BORDEAUX (CA. P. 209C)
CAMEL (CA. P. 7504C) | FOREST GREEN (CA. P. 554C) | LIGHT BROWN (CA. P. 438C)
LIME (CA. P. 2303C) | MOSS GREEN (CA. P. 7764C) | MUSTARD (CA. P. 146C)
NAVY (CA. P. 533C) | PINE GREEN (CA. P. 4189C) | PINK (CA. P. 7636C)
RASPBERRY (CA. P. 4059C) | RED (CA. P. 186C) | SAND (CA. P. 7529C)
SUN YELLOW (CA. P. 127C) | TURQUOISE (CA. P. 639C) | WHITE

Köpergewebe, 215 g/m² | Bistroschürze mit durchgehendem Band aus Schürzenstoff, mit Nahtsicherung | Waschbar bis 60°C

Farbe	Größen	1	ab 75	ab 750
White	100 x 75 cm	17,28	15,09	14,09
Coloured	100 x 75 cm	19,80	17,30	16,16

KY112 | BBSS 3 Bistroschürze Basic mit Tasche

65% Polyester / 35% Baumwolle
70 x 70 cm (Breite x Länge)
215 g/m² Karlowsky

ANTHRACITE (CA. P. 7540C) | BLACK (CA. P. 419C) | BORDEAUX (CA. P. 209C)
NAVY (CA. P. 533C) | RED (CA. P. 186C) | WHITE

Köpergewebe, 215 g/m² | Bistroschürze mit durchgehendem Band aus Schürzenstoff | Nahtverriegelung an den Schürzenbändern sorgt für zusätzliche Strapazierfähigkeit | Aufgesetzte Tasche (40 x 20 cm) mit zwei praktischen Fächern | Waschbar bis 60 °C

Farbe	Größen	1	ab 75	ab 750
White	70 x 70 cm	17,47	15,26	14,26
Coloured	70 x 70 cm	19,87	17,37	16,23

L995 | 88020 **Medium Apron Greenwich**

65% Polyester / 35% Baumwolle
90 x 65 cm (Breite x Länge)
240 g/m² SOL´S

BOTTLE GREEN | BURGUNDY | CHOCOLATE
DARK GREY (SOLID) | DARK PURPLE | DEEP BLACK
NAVY | RED | ROPE
WHITE

Große Tasche mit 2 Fächern

Farbe	Größen	1	ab 50	ab 500
Coloured	90 x 65 cm	11,90	10,09	9,42

EX1004 | 10049 **Vorbinder 80 x 45 cm**

100% Polyester
80 x 45 cm (Breite x Länge)
220 g/m² Exner

BLACK | WHITE

Mit durchgehenden Stoffbändern | 80 x 45 cm

Farbe	Größen	1	ab 100	ab 1000
Coloured	80 x 45 cm	9,16	7,93	7,52

EX1014 | 1014910/1014920 **Vorbinder 90 x 60 cm**

100% Polyester
90 x 60 cm (Breite x Länge)
220 g/m² Exner

BLACK | WHITE

Mit durchgehenden Stoffbändern | 90 x 60 cm

Farbe	Größen	1	ab 80	ab 800
Coloured	90 x 60 cm	10,81	9,35	8,88

PW158 | PR158 **Colours Collection Bar Apron**

65% Polyester / 35% Baumwolle
90 x 80 cm (Breite x Länge)
195 g/m² Premier Workwear

AQUA (CA. P. 344C) | BLACK (CA. P. BLACK C) | BOTTLE GREEN (CA. P. 560C) | BROWN (CA. P. 476C)
BURGUNDY (CA. P. 216C) | DARK GREY (CA. P. 431C) | EMERALD (CA. P. 341C) | FUCHSIA (CA. P. 219C)
HOT PINK (CA. P. 214C) | KHAKI (CA. P. 7503C) | LIME (CA. P. 382C) | NATURAL (CA. P. 1205C)
NAVY (CA. P. 2766C) | OLIVE (CA. P. 7763C) | ORANGE (CA. P. 1655C) | PALE GREY (SILVER) (CA. P. 428C)
PINK (CA. P. 1895C) | PURPLE (CA. P. 269C) | RED (CA. P. 200C) | ROYAL (CA. P. 286C)
SAGE (CA. P. 5497C) | SUNFLOWER (CA. P. 136C) | TURQUOISE (CA. P. 312C) | WHITE

Pflegeleicht | Fronttasche mit kombinierter Stifttasche | 90 cm Schlaufenbänder aus Hauptmaterial | Industriewäsche bis 85°C | Waschbar bis 60 °C | Twill | Größe der Tasche: 26 x 21 cm (B x H) | WRAP-Zertifizierung

Farbe	Größen	1	ab 72	ab 720
White, Black	90 x 80 cm	15,95	14,76	14,18
Coloured	90 x 80 cm	17,14	15,71	15,09

X985 | TS8090 **Terras Apron**

80% Polyester / 20% Baumwolle
90 x 80 cm (Breite x Länge)
200 g/m² Link Kitchen Wear

APPLE (CA. P. 360) | AUBERGINE (CA. P. 5115) | BLACK | BOTTLE GREEN (CA. P. 560)
BROWN (CA. P. 476) | BURGUNDY (CA. P. 216) | DARK GREY (CA. P. 431) | EMERALD (CA. P. 341)
FUCHSIA (CA. P. 219) | HOT PINK (CA. P. 241C) | KHAKI (CA. P. 7503) | LEMON (CA. P. 127)
LIGHT BLUE (CA. P. 2708) | LIME (CA. P. 382) | MIDBLUE (CA. P. 2718) | NAVY (CA. P. 2766)
OLIVE (CA. P. 378) | ORANGE (CA. P. 1655) | PALE GREY (SILVER) (CA. P. 428) | PINK (CA. P. 1895)
POSTMAN GREY (CA. P. 7545) | PURPLE (CA. P. 269) | RED (CA. P. 200) | ROYAL (CA. P. 286)
SAGE (CA. P. 5497) | STRAWBERRY RED (CA. P. 186) | SUNFLOWER (CA. P. 136C) | TURQUOISE (CA. P. 312)
WHITE

Easy-Care-Material | Extra verstärkt an kritischen Punkten | Durchgehender Gürtel in Schürzenstoff | Vorgeschrumpft | 2/1 Twill | Waschbar bis 60° C | Reaktiv gefärbt | Mit Tasche vorne ca. 20 x 25 cm (L x B)

Farbe	Größen	1	ab 50	ab 500
White, Black	90 x 80 cm	16,92	14,45	14,07
Coloured	90 x 80 cm	17,99	15,35	14,97

EX134 | 13417 Jeans-Vorbinder 2-farbig 80 x 45 cm

100% Baumwolle
80 x 45 cm (Breite x Länge)
290 g/m² Exner

NAVY/LIGHT BLUE

Schürze mit durchgehenden Stoffbändern | Aufgesetzte Tasche mit drei Fächern in Kontrastfarbe | Tasche ca. 80 x 20 cm (BxH) | Exner-Label am Saum | Waschbar bis 30 °C

Farbe	Größen	1	ab 50	ab 500
Navy/Light Blue	80 x 45 cm	25,44	22,06	20,94

X1000 | KS70120 Cook´s Apron XL

65% Polyester / 35% Baumwolle (Natural: 100% Baumwolle)
70 x 120 cm (Länge x Breite)
240 g/m² Link Kitchen Wear

BLACK | BOTTLE GREEN (CA. P. 560) | BROWN (CA. P. 476)
BURGUNDY (CA. P. 216) | DARK GREY (CA. P. 431) | MOUSE GREY
NATURAL (CA. P. 7499) | NAVY (CA. P. 2766) | ORANGE (CA. P. 1655)
RED (CA. P. 200) | ROYAL (CA. P. 286) | SAND
TERRACOTTA (CA. P. 4840) | WHITE | YELLOW

Gewebt in 2/1 Twill | Verstärkte Belastungspunkte an den Verbindungen | Mit durchgehender Verbindung in Schürzen-Qualität | Pflegeleicht | Reaktiv gefärbt | Nicht bedruckt, waschbar bei 60 Grad | 240 g/m²

Farbe	Größen	1	ab 50	ab 500
White	70 x 120 cm	23,51	20,06	19,54
Coloured	70 x 120 cm	24,87	21,23	20,68

X961T | FS100120 Z Bistro Apron XL With Front Pocket

65% Polyester / 35% Baumwolle (Natural: 100% Baumwolle)
120 x 100 cm (Breite x Länge)
240 g/m² Link Kitchen Wear

BLACK | BORDEAUX | BOTTLE GREEN
BROWN | KHAKI | MOUSE GREY
NATURAL (CA. P. 7499) | NAVY | ORANGE
RED | ROYAL | TERRACOTTA (CA. P. 4840)
WHITE | YELLOW

Klassische Bistroschürze wie Artikel X968T in breiterer Ausführung (120 cm) | Fronttasche (35 x 19 cm) | Verstärkt an allen Belastungspunkten | Pflegeleicht | Vorgeschrumpft | Waschecht | Durchgehender Gürtel in Schürzenstoff | Unbedruckt waschbar bis 60 °C

Farbe	Größen	1	ab 50	ab 500
White	120 x 100 cm	28,56	24,37	23,73
Coloured	120 x 100 cm	30,35	25,89	25,23

X1000T | KS70120Z Cook´s Apron With Pocket

65% Polyester / 35% Baumwolle
70 x 120 cm (Länge x Breite)
240 g/m² Link Kitchen Wear

BLACK | BORDEAUX | NAVY
RED | SAND | WHITE
YELLOW

Kochschürze mit XL-Tasche | Gewebt in 2/1 Twill | Verstärkte Belastungspunkte an den Verbindungen | Mit durchgehender Verbindung in Schürzen-Qualität | Pflegeleicht | Reaktiv gefärbt | Nicht bedruckt, waschbar bei 60 Grad

Farbe	Größen	1	ab 50	ab 500
White	70 x 120 cm	25,44	21,71	21,13
Coloured	70 x 120 cm	27,08	23,11	22,49

X961 | FS100120 Bistro Apron XL

65% Polyester / 35% Baumwolle (Natural: 100% Baumwolle)
120 x 100 cm (Breite x Länge)
240 g/m² Link Kitchen Wear

BLACK | BORDEAUX | BOTTLE GREEN
BROWN | KHAKI | MOUSE GREY
NATURAL (CA. P. 7499) | NAVY | ORANGE
RED | ROYAL | WHITE
YELLOW

Klassische Bistroschürze wie Artikel X968 in breiterer Ausführung (120 cm) | Vorgeschrumpft | Pflegeleicht | Waschecht | Verstärkt an allen Belastungspunkten | Durchgehender Gürtel in Schürzenstoff | Unbedruckt waschbar bis 60 °C

Farbe	Größen	1	ab 50	ab 500
White	120 x 100 cm	28,08	23,97	23,35
Coloured	120 x 100 cm	29,70	25,35	24,70

X968 | FS100100 Bistro Apron

65% Polyester / 35% Baumwolle (Natural: 100% Baumwolle)
100 x 100 cm
240 g/m² Link Kitchen Wear

BLACK | BORDEAUX | BOTTLE GREEN
BROWN | DARK GREY (CA. P. 431) | KHAKI
MOUSE GREY | NATURAL (CA. P. 7499) | NAVY
ORANGE | PURPLE | RED
ROYAL | WHITE | YELLOW

Klassische Bistroschürze mit verstärkten Nähten an allen Belastungspunkten | Pflegeleicht | Vorgeschrumpft | Waschecht | Unbedruckt waschbar bis 60 °C | Durchgehender Gürtel in Schürzenstoff

Farbe	Größen	1	ab 50	ab 500
White, Natural	100 x 100 cm	23,21	19,80	19,28
Coloured	100 x 100 cm	24,28	20,73	20,18

Mehr Artikel sind online verfügbar.

X962 | FS100100SP Bistro Apron With Split

65% Polyester / 35% Baumwolle (Natural: 100% Baumwolle)

100 x 100 cm

240 g/m² Link Kitchen Wear

BLACK	BORDEAUX	BOTTLE GREEN
BROWN	DARK GREY (CA. P. 431)	KHAKI
MOUSE GREY	NATURAL (CA. P. 7499)	NAVY
ORANGE	PURPLE	RED
ROYAL	TERRACOTTA (CA. P. 4840)	WHITE
YELLOW		

Extra verstärkt an kritischen Punkten | Reaktiv gefärbt und einlaufvorbehandelt | Pflegeleicht | Vorgeschrumpft | Waschecht | Praktischer Gehschlitz | Durchgehender Gürtel in Schürzenstoff | Unbedruckt waschbar bis 60 °C

Farbe	Größen	1	ab 50	ab 500
White	100 x 100 cm	23,59	20,11	19,59
Coloured	100 x 100 cm	24,94	21,30	20,73

X962T | FS100100SP Z Bistro Apron With Split And Front Pocket

65% Polyester / 35% Baumwolle (Natural: 100% Baumwolle)

100 x 100 cm

240 g/m² Link Kitchen Wear

BLACK	BORDEAUX	BOTTLE GREEN
BROWN	DARK GREY (CA. P. 431)	KHAKI
MOUSE GREY	NATURAL (CA. P. 7499)	NAVY
ORANGE	RED	ROYAL
TERRACOTTA (CA. P. 4840)	WHITE	YELLOW

Praktischer Gehschlitz | Pflegeleicht | Fronttasche (35 x 19 cm) | Vorgeschrumpft | Waschecht | Extra verstärkt an kritischen Punkten | Unbedruckt waschbar bis 60 °C | Durchgehender Gürtel in Schürzenstoff

Farbe	Größen	1	ab 50	ab 500
White	100 x 100 cm	26,78	22,85	22,25
Coloured	100 x 100 cm	28,37	24,20	23,59

X992 | FS100100SPJNS Jeans Bistro Apron With Split

80% Baumwolle / 20% Polyester

100 x 100 cm

300 g/m² Link Kitchen Wear

BLACK	DENIM

Überlappender Gehschlitz | Extra verstärkt an kritischen Punkten | Durchgehender Gürtel in Schürzenstoff | Gewebt in 2/1 Twill | Pflegeleichtes Material | Reaktiv gefärbt | Unbedruckt waschbar bis 60 °C | 2-teilige Fronttasche

Farbe	Größen	1	ab 50	ab 500
Coloured	100 x 100 cm	26,56	22,66	22,06

X968T | FS100100 Z Bistro Apron With Front Pocket

65% Polyester / 35% Baumwolle (Natural: 100% Baumwolle)

100 x 100 cm

240 g/m² Link Kitchen Wear

BLACK	BORDEAUX	BOTTLE GREEN
BROWN	DARK GREY (CA. P. 431)	KHAKI
MOUSE GREY	NATURAL (CA. P. 7499)	NAVY
ORANGE	RED	ROYAL
TERRACOTTA (CA. P. 4840)	WHITE	YELLOW

Klassische Schürze wie Artikel X968 | Große Fronttasche (ca. 35 x 19 cm) | Vorgeschrumpft | Waschecht | Extra verstärkt an kritischen Punkten | Pflegeleicht | Unbedruckt waschbar bis 60 °C | Durchgehender Gürtel in Schürzenstoff

Farbe	Größen	1	ab 50	ab 500
White, Natural	100 x 100 cm	25,20	21,52	20,97
Coloured	100 x 100 cm	26,78	22,85	22,25

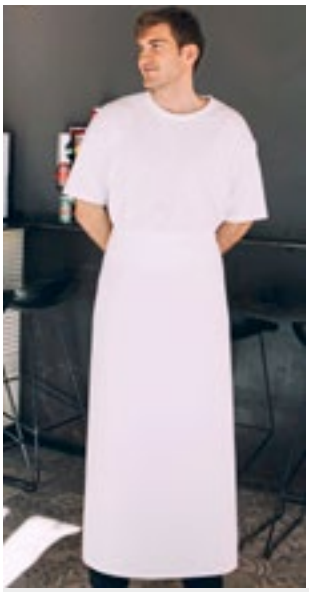

X973 | FS100100PES Bistro Apron Sublimation

100% Polyester

100 x 100 cm

240 g/m² Link Kitchen Wear

WHITE

Extra verstärkt an kritischen Punkten | Hohe Qualität | Mit Sublimationsdruck waschbar bis 60 °C | Durchgehender Gürtel in Schürzenstoff | In 2/1 Twill gewebtes Polyester

Farbe	Größen	1	ab 50	ab 500
White	100 x 100 cm	17,59	15,02	14,61

X970 | KS70100 Cook´s Apron

65% Polyester / 35% Baumwolle (Natural: 100% Baumwolle)

100 x 70 cm (Breite x Länge)

240 g/m² Link Kitchen Wear

BLACK	BORDEAUX	BOTTLE GREEN
BROWN	DARK GREY (CA. P. 431)	MOUSE GREY
NATURAL (CA. P. 7499)	NAVY	ORANGE
RED	ROYAL	SAND
WHITE	YELLOW	

Extra verstärkt an kritischen Punkten | Band aus einem Stück genäht | Pflegeleicht | Vorgeschrumpft | Reaktiv gefärbt | Kurzversion der Bistroschürze Business | Unbedruckt waschbar bis 60 °C

Farbe	Größen	1	ab 50	ab 500
White	100 x 70 cm	19,52	16,66	16,23
Coloured	100 x 70 cm	20,42	17,42	16,97

X970T | KS70100Z Cook´s Apron With Pocket

65% Polyester / 35% Baumwolle (Natural: 100% Baumwolle)
100 x 70 cm (Breite x Länge)
240 g/m² Link Kitchen Wear

BLACK	BORDEAUX	BOTTLE GREEN
BROWN	DARK GREY (CA. P. 431)	MOUSE GREY
NATURAL (CA. P. 7499)	NAVY	ORANGE
RED	ROYAL	SAND
TERRACOTTA (CA. P. 4840)	WHITE	YELLOW

Kochschürze mit Tasche | Tasche mit ca. 35 x 19 cm in zwei Teilen | Extra verstärkt an kritischen Punkten | Gewebt in 2/1 Twill | Pflegeleichtes Material | Vorgeschrumpft | Reaktiv gefärbt | Mit Band aus durchgehendem Stück in Farbe der Schürze | Nicht bedruckt, waschbar bei 60 Grad

Farbe	Größen	1	ab 50	ab 500
White	100 x 70 cm	22,75	19,42	18,92
Coloured	100 x 70 cm	24,32	20,75	20,21

X989 | KS70100JNS Jeans Cook´s Apron

80% Baumwolle / 20% Polyester
100 x 70 cm (Breite x Länge)
300 g/m² Link Kitchen Wear

BLACK	DENIM

Gewebt in 2/1 Twill | Extra verstärkt an kritischen Punkten | Durchgehender Gürtel in Schürzenstoff | Pflegeleichtes Material | Reaktiv gefärbt | Unbedruckt waschbar bis 60 °C

Farbe	Größen	1	ab 50	ab 500
Coloured	100 x 70 cm	24,66	21,04	20,49

X995 | FS100100EU Bistro Apron - EU Production

65% Polyester / 35% Baumwolle
100 x 100 cm
240 g/m² Link Kitchen Wear

BLACK	BORDEAUX	BOTTLE GREEN
DARK GREY (CA. P. 431)	NAVY	ORANGE (CA. P. 1655)
RED	ROYAL	SAND
WHITE	YELLOW	

EU Produktion | Durchgehender Gürtel in Schürzenstoff | Gewebt in 2/1 Twill | Pflegeleichtes Material | Reaktiv gefärbt | Verstärkungen an den kritischen Punkten | Unbedruckt waschbar bis 60 °C

Farbe	Größen	1	ab 50	ab 500
Coloured	100 x 100 cm	28,27	24,11	23,49

X996 | KS70100EU Cook´s Apron - EU Production

65% Polyester / 35% Baumwolle
100 x 70 cm (Breite x Länge)
240 g/m² Link Kitchen Wear

BLACK	BORDEAUX	BOTTLE GREEN
DARK GREY (CA. P. 431)	NAVY	ORANGE (CA. P. 1655)
RED	ROYAL	SAND
WHITE	YELLOW	

EU Produktion | Durchgehender Gürtel in Schürzenstoff | Gewebt in 2/1 Twill | Pflegeleichtes Material | Reaktiv gefärbt | Verstärkungen an den kritischen Punkten | Unbedruckt waschbar bis 60 °C

Farbe	Größen	1	ab 50	ab 500
Coloured	100 x 70 cm	23,94	20,44	19,90

X975 | KS70100PES Cook´s Apron Sublimation

100% Polyester
100 x 70 cm (Breite x Länge)
240 g/m² Link Kitchen Wear

WHITE

Extra verstärkt an kritischen Punkten | Hohe Qualität | Mit Sublimationsdruck waschbar bis 60 °C | Durchgehender Gürtel in Schürzenstoff | In 2/1 Twill gewebtes Polyester

Farbe	Größen	1	ab 50	ab 500
White	100 x 70 cm	15,52	13,23	12,90

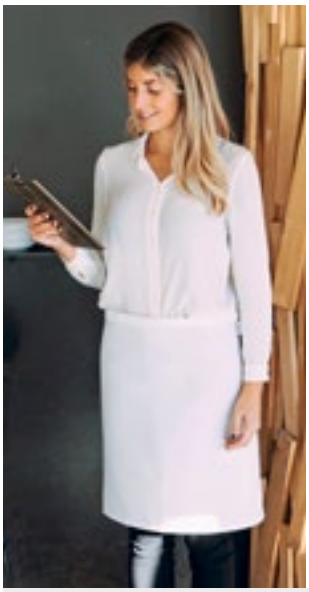

X976 | BS5090PES Baker´s Apron Sublimation

100% Polyester
90 x 50 cm (Breite x Länge)
240 g/m² Link Kitchen Wear

WHITE

Extra verstärkt an kritischen Punkten | Hohe Qualität | Mit Sublimationsdruck waschbar bis 60 °C | Durchgehender Gürtel in Schürzenstoff | In 2/1 Twill gewebtes Polyester

Farbe	Größen	1	ab 50	ab 500
White	90 x 50 cm	13,64	11,64	11,35

PW102 | PR102 Organic Cotton Bib Apron (No Pocket)

100% Baumwolle
60 x 87 cm (Breite x Länge)
240 g/m² Premier Workwear

APPLE (CA. P. 360C)	AUBERGINE (CA. P. 5115C)	BLACK (CA. P. BLACK C)
BOTTLE GREEN (CA. P. 560C)	BROWN (CA. P. 476C)	BURGUNDY (CA. P. 216C)
DARK GREY (CA. P. 431C)	HOT PINK (CA. P. 214C)	KHAKI (CA. P. 7503C)
LIME (CA. P. 382C)	NATURAL (CA. P. 1205C)	NAVY (CA. P. 2766C)
ORANGE (CA. P. 1655C)	PURPLE (CA. P. 269C)	RED (CA. P. 200C)
ROYAL (CA. P. 286C)	SILVER (CA. P. 428C)	STEEL (CA. P. 6545C)
TURQUOISE (CA. P. 312C)	WHITE	

Latzschürze aus schwerem, einlaufvorbehandeltem, saugfähigem Baumwoll-Twill | Bio-Baumwolle | Schleifenbänder aus gleichem Material | Länge ab Taille: 62 cm

Farbe	Größen	1	ab 72	ab 720
Coloured	60 x 87 cm	16,07	14,64	14,07

PW130 | PR130 Calibre Heavy Cotton Canvas Bib Apron

100% Baumwolle
72 x 86 cm (Breite x Länge)
320 g/m² Premier Workwear

BLACK (CA. P. BLACK C)	BURGUNDY	DARK GREY
KHAKI	NATURAL	NAVY (CA. P. 2378C)
RED	SILVER (CA. P. COOL GRAY 7C)	

Latzschürze in regulärer Länge (86 cm lang und 72 cm breit) | Schwer und strapazierfähig | Große Metall-Ösen | 90 cm lange Bindebänder | Dazu passt: Hüftschürze „Calibre“ (PR133)

Farbe	Größen	1	ab 36	ab 360
Coloured	72 x 86 cm	21,66	20,23	19,42

PW123 | PR123 Espresso Bib Apron

65% Polyester / 35% Baumwolle
70 x 81 cm (Breite x Länge)
195 g/m² Premier Workwear

BLACK (CA. P. BLACK C)/BLACK (CA. P. BLACK C)	BLACK (CA. P. BLACK C)/BROWN (CA. P. 4975C)
KHAKI (CA. P. 7503C)/BROWN (CA. P. 4975C)	NAVY (CA. P. 533C)/BROWN (CA. P. 4975C)

Oberer Besatz und Nackenband aus Kunstleder | Druckknöpfe am Halsbündchen zur Höhenverstellung | Metall-Ösen am Besatz zur Fixierung des Nackenbandes | Zwei praktische Faltentaschen à 13 cm

Farbe	Größen	1	ab 72	ab 720
Coloured	70 x 81 cm	20,59	19,16	18,40

PW115 | PR115 Waterproof Bib Apron

100% Polyester, Beschichtung: 100% Polyurethan
72 x 86 cm (Breite x Länge)
110 g/m² Premier Workwear

BLACK (CA. P. BLACK C)	BOTTLE GREEN	BURGUNDY
DARK GREY (CA. P. 425C)	NAVY (CA. P. 533C)	RED (CA. P. 201C)
ROYAL (CA. P. 7687C)	WHITE	

Verstellbare Schnalle am Nackenband | Wasserdicht | Bleichmittelbeständig | Eigenmaterial-Bänder

Farbe	Größen	1	ab 72	ab 720
Coloured	72 x 86 cm	11,54	10,47	10,07

PW165 | PR165 Essential Bib Apron

65% Polyester / 35% Baumwolle (Black: 80% Polyester / 20% Baumwolle)
67 x 78 cm (Breite x Länge)
170 g/m² Premier Workwear

BLACK (CA. P. BLACK C)	DARK GREY (CA. P. 425C)	NAVY (CA. P. 533C)
RED (CA. P. 201C)	ROYAL (CA. P. 7687C)	WHITE

Umhängeband und Schlaufenbänder aus Hauptmaterial | 60°C waschbar | WRAP-Zertifizierung

Farbe	Größen	1	ab 100	ab 1000
Coloured	67 x 78 cm	10,00	8,81	8,45

PW112 | PR112 Apron (Fairtrade Cotton)

100% Baumwolle
60 x 84 cm (Breite x Länge)
200 g/m² Premier Workwear

BLACK (CA. P. BLACK C)

Fairtrade-zertifizierte Baumwolle | Nackenband aus gleichem Material mit Größenverstellung | Schleifenbänder aus gleichem Material | Waschbar bis 40° C | Einzelne Tasche

Farbe	Größen	1	ab 72	ab 720
Black (ca. P. Black C)	60 x 84 cm	24,16	22,73	21,82

PREMIER®

EASY CARE 60°

PW150 | PR150 Colours Collection Bib Apron

65% Polyester / 35% Baumwolle (Denim: 70% Polyester / 30% Baumwolle)
72 x 86 cm (Breite x Länge), Black & White: 91 x 102 cm (Breite x Länge)
195 g/m² (Denim: 265 g/m²) Premier Workwear

72 x 86 cm, 91 x 102 cm

BLACK (CA. P. BLACK C) | WHITE

72 x 86 cm

APPLE (CA. P. 360C)	AQUA (CA. P. 344C)	AUBERGINE (CA. P. 5115C)	BLACK DENIM (CA. P. 433C)
BLUE DENIM (CA. P. 2166C)	BOTTLE GREEN (CA. P. 560C)	BROWN (CA. P. 476C)	BURGUNDY (CA. P. 216C)
CAMEL (CA. P. 132C)	CHARCOAL (CA. P. 6 U)	CHESTNUT (CA. P. 7525C)	CORNFLOWER (CA. P. 279C)
CYAN (CA. P. CYAN C)	DARK GREY (CA. P. 431C)	DUCK EGG BLUE (CA. P. 7466C)	EMERALD (CA. P. 341C)
FUCHSIA (CA. P. 219C)	GREY DENIM (CA. P. 425C)	HOT PINK (CA. P. 214C)	INDIGO DENIM (CA. P. 2767C)
KELLY GREEN (CA. P. 355C)	KHAKI (CA. P. 7503C)	LATTE (CA. P. 7530C)	LAVENDER (CA. P. 2573C)
LEMON (CA. P. 127C)	LIGHT BLUE (CA. P. 2708C)	LILAC (CA. P. 264C)	LIME (CA. P. 382C)
MAGENTA (CA. P. MAGENTA C)	MARINE BLUE (CA. P. 281C)	MIDBLUE (CA. P. 2718)	MOCHA (CA. P. 7505C)
MOSS GREEN (CA. P. 2410C)	MUSHROOM (CA. P. 410C)	MUSTARD (CA. P. 7405C)	NATURAL (CA. P. 1205C)
NAVY (CA. P. 2766C)	OASIS GREEN (CA. P. 371C)	OLIVE (CA. P. 378C)	ORANGE (CA. P. 1655C)
PALE GREY (SILVER) (CA. P. 428C)	PEACOCK (CA. P. 7477C)	PINK (CA. P. 1895C)	PISTACHIO (CA. P. 578C)
PURPLE (CA. P. 269C)	RASPBERRY CRUSH (CA. P. 234C)	RED (CA. P. 200C)	RICH VIOLET (CA. P. 2587C)
ROSE (CA. P. 5015C)	ROYAL (CA. P. 286C)	SAGE (CA. P. 5497C)	SALSA (CA. P. 187C)
SAPPHIRE (CA. P. 300C)	STEEL (CA. P. 7545C)	STRAWBERRY RED (CA. P. 186C)	SUNFLOWER (CA. P. 136C)
TEAL (CA. P. 3155C)	TERRACOTTA (CA. P. 159C)	TURQUOISE (CA. P. 312C)	YELLOW (CA. P. YELLOW C)

Klassische Premier-Schürze erhältlich in 60 Farben | Pflegeleicht | 60° Wäsche | Verstellbare Schnalle am Nackenband | Ausschnitt aus dem gleichen Stoff wie Hauptstoff | 90 cm lange Bänder aus identischem Material | In Black und White jetzt auch in XL erhältlich

Farbe	Größen	1	ab 72 (91 x 102 cm ab 36)	ab 720 (91 x 102 cm ab 360)
White, Black	72 x 86 cm	13,57	12,38	11,88
White, Black	91 x 102 cm	16,66	15,59	14,97
Coloured	72 x 86 cm	15,35	13,92	13,38
Denim Colours	72 x 86 cm	18,68	17,26	16,56

PREMIER®

60°

PW154 | PR154 Colours Collection Bib Apron With Pocket

65% Polyester / 35% Baumwolle (Denim: 70% Baumwolle / 30% Polyester)
72 x 86 cm (Breite x Länge)
195 g/m² Premier Workwear

APPLE (CA. P. 360C)	AQUA (CA. P. 344C)	AUBERGINE (CA. P. 5115C)	BLACK (CA. P. BLACK C)
BLACK DENIM (CA. P. 532C)	BLUE DENIM (CA. P. 2166C)	BOTTLE GREEN (CA. P. 560C)	BROWN (CA. P. 476C)
BURGUNDY (CA. P. 216C)	CAMEL (CA. P. 132C)	CHARCOAL	CHESTNUT (CA. P. 7525C)
DARK GREY (CA. P. 431C)	DUCK EGG BLUE (CA. P. 7466C)	EMERALD (CA. P. 341C)	FUCHSIA (CA. P. 219C)
GREY DENIM (CA. P. COOL GRAY 10C)	HOT PINK (CA. P. 214C)	KHAKI (CA. P. 7503C)	LATTE (CA. P. 7530C)
LEMON (CA. P. 127C)	LIGHT BLUE (CA. P. 2708C)	LILAC (CA. P. 264C)	LIME (CA. P. 382C)
MARINE BLUE (CA. P. 281C)	MIDBLUE (CA. P. 2718)	MOCHA (CA. P. 7505C)	MOSS GREEN (CA. P. 2410C)
NATURAL (CA. P. 1205C)	NAVY (CA. P. 2766C)	OASIS GREEN (CA. P. 371C)	OLIVE (CA. P. 378C)
ORANGE (CA. P. 1655C)	PALE GREY (SILVER) (CA. P. 428C)	PINK (CA. P. 1895C)	PURPLE (CA. P. 269C)
RED (CA. P. 200C)	RICH VIOLET (CA. P. 2587C)	ROSE (CA. P. 5015C)	ROYAL (CA. P. 286C)
SAGE (CA. P. 5497C)	SAPPHIRE (CA. P. 300C)	STEEL (CA. P. 7545C)	STRAWBERRY RED (CA. P. 186C)
SUNFLOWER (CA. P. 136C)	TEAL (CA. P. 3155C)	TERRACOTTA (CA. P. 159C)	TURQUOISE (CA. P. 312C)
WHITE			

Gleichfarbige und verstellbare Umhängeschlaufe | 60° Wäsche | WRAP-Zertifizierung

Farbe	Größen	1	ab 72	ab 720
White, Black	72 x 86 cm	14,99	13,80	13,26
Coloured	72 x 86 cm	16,18	14,99	14,40
Denim Colours	72 x 86 cm	17,85	16,66	15,99

PW110 | PR110 **Striped Bib Apron**

100% Baumwolle
72 x 101 cm (Breite x Länge)
240 g/m² Premier Workwear

BLACK (CA. P. BLACK C)/WHITE | NAVY (CA. P. 2378C)/WHITE

Gestreifte Schürze im „Butchers"-Stil | Stoffgleiches Nackenband | 90 cm Schlaufenbänder aus Hauptmaterial | Breite 72 cm | Länge ab Taille: 71 cm | Gesamtlänge: 101 cm | WRAP-Zertifizierung

Farbe	Größen	1	ab 72	ab 720
Coloured	72 x 101 cm	20,47	19,04	18,28

PW126 | PR126 **Jeans Stitch Denim Bib Apron**

70% Baumwolle / 30% Polyester
72 x 86 cm (Breite x Länge)
Premier Workwear

BLACK DENIM (CA. P. 433C) | INDIGO DENIM (CA. P. 2767C)

Denim-Latzschürze | Vier Taschenfächer | Kupfernieten | Kontrastnaht-Detail | Verstellbare Schnalle am Nackenband | Baumwoll-Twill

Farbe	Größen	1	ab 36	ab 360
Coloured	72 x 86 cm	22,61	21,18	20,35

CGW4131 | 04131-32 **Bib Apron Nucciano**

65% Polyester / 35% Baumwolle
90 x 75 cm (Länge x Breite)
280 g/m² CG Workwear

DENIM

Made in Germany | Strapazierfähiges Jeansgewebe | Zwei große, seitlich aufgesetzte Taschen | Zwei Stifttefächer | Nackenband mit drei Druckknöpfen verstellbar | Band aus Schürzenstoff | Nahtverriegelung an den Bändern

Farbe	Größen	1	ab 50	ab 500
Denim	90 x 75 cm	96,94	83,66	79,30

EX1394 | 13949 **Latzschürze Basic**

100% Polyester
100 x 80 cm (Länge x Breite)
220 g/m² Exner

BLACK | WHITE

Mit durchgehenden Stoffbändern | 100 x 80 cm

Farbe	Größen	1	ab 60	ab 600
Coloured	100 x 80 cm	18,14	15,71	14,92

EX198 | 19806 **Latzschürze Canvas 75 x 100 cm**

65% Polyester / 35% Baumwolle
75 x 100 cm (Breite x Länge)
330 g/m² Exner

BLACK WASHED | OLIVE WASHED

Latzschürze mit durchgehenden Stoffbändern | Verstellbares Kunstleder-Nackenband mit je zwei Druckknöpfen | Aufgesetzte Tasche mit zwei Fächern und Nieten | Tasche ca. 40 x 18 cm (BxH) | Exner-Label am Saum | Waschbar bis 30 °C

Farbe	Größen	1	ab 50	ab 500
Coloured	75 x 100 cm	43,74	37,91	36,01

EX285 | 28514 **Latzschürze Canvas mit Zier-Label**

100% Baumwolle
80 x 70 cm (Länge x Breite)
340 g/m² Exner

GRAPHITE | OLIVE

Mit Kreuzbindung im Rücken | Breite: 70 cm / Länge: 80 cm | Mit einer großen, unterteilten Tasche | Mit durchgängigen Stoffbändern, austauschbar, mit je zwei Druckknöpfen | Zier-Label aus PU-Leder auf Brusthöhe links, bedruckbar, abnehmbar

Farbe	Größen	1	ab 30	ab 300
Coloured	80 x 70 cm	47,41	41,10	39,01

PW127 | PR127 **Domain Contrast Denim Bib Apron**

70% Baumwolle / 30% Polyester
72 x 86 cm (Breite x Länge)
265 g/m² Premier Workwear

BLACK DENIM (CA. P. 433C) | INDIGO DENIM (CA. P. 2767C)

Nackenband mit Metallschnallen-Verschluss zur Höhenverstellung | 36 cm breite, mittige Tasche mit rückseitigem Kontrastdetail und Stiftfach | Farblich abgesetzte Denim-Tasche oben mittig | Metall-Ösen sichern die 100 cm langen Stoffbänder | 86 cm lang und 72 cm breit | Dazu passt: Hüftschürze „Domain" (PR128)

Farbe	Größen	1	ab 36	ab 360
Coloured	72 x 86 cm	23,92	22,49	21,61

PW136 | PR136 **Division Waxed Look Denim Bib Apron With Faux Leather**

100% Baumwolle
72 x 86 cm (Breite x Länge)
350 g/m² Premier Workwear

BLACK (CA. P. BLACK C)/TAN DENIM (CA. P. 146C) | BLACK DENIM (CA. P. 433C)
INDIGO (CA. P. 2380C)/BROWN DENIM (CA. P. 4705C) | INDIGO DENIM (CA. P. 2767C)

100% Baumwolle mit Acryl-Beschichtung im Waxed-Look | Wasserabweisende Oberfläche durch Wachsbeschichtung | Kontrastfarbene Details für Funktion und Dekoration | Kunstleder-Bänder und Nackenband mit verstellbarer Schnalle | 86cm lang und 72cm breit | Gefärbter Denim-Look durch kontrastfarbene Garne

Farbe	Größen	1	ab 36	ab 360
Coloured	72 x 86 cm	33,68	32,25	30,99

PW137 | PR137 **Calibre Heavy Cotton Canvas Pocket Apron**

100% Baumwolle
72 x 86 cm (Breite x Länge)
320 g/m² Premier Workwear

BLACK (CA. P. BLACK C) | BURGUNDY (CA. P. 209C) | DARK GREY (CA. P. 425C)
KHAKI (CA. P. 7536C) | NATURAL (CA. P. 4755C) | NAVY (CA. P. 533C)
RED (CA. P. 201C) | SILVER (CA. P. 429C)

Schwerer Baumwoll-Canvas | Vier genähte Taschenfächer | Genietetes Taschendetail | XL-Öse für das Nackenband | Schwer und strapazierfähig

Farbe	Größen	1	ab 36	ab 360
Coloured	72 x 86 cm	22,13	20,71	19,90

PW144 | PR144 **Annex Oxford Bib Apron**

100% Baumwolle
72 x 86 cm (Breite x Länge)
220 g/m² Premier Workwear

BLACK (CA. P. BLACK C) | BURGUNDY (CA. P. 209C) | MOSS GREEN (CA. P. 418C)
MUSTARD (CA. P. 7405C) | NAVY (CA. P. 2380C)

Gefärbtes Baumwollgarn, Oxford-Webart | Nackenband aus Kunstleder mit höhenverstellbarer Schnalle und Nietendetail | Stoffhalter aus Kunstleder und Seitenlaschen mit Nietendetail | Tasche in der Mitte | Doppelter D-Ring-Verschluss an der Taille

Farbe	Größen	1	ab 36	ab 360
Coloured	72 x 86 cm	27,25	25,82	24,80

PW129 | PR129 **Cross Back Barista Bib Apron**

100% Baumwolle (Denim: 70% Baumwolle / 30% Polyester)
72 x 86 cm (Breite x Länge)
320 g/m² (Denim: 265 g/m²) Premier Workwear

BLACK (CA. P. BLACK C) | BLACK DENIM (CA. P. 433C) | DARK GREY (CA. P. 431C)
GREY DENIM (CA. P. 425C) | INDIGO DENIM (CA. P. 2767C) | KHAKI (CA. P. 7503C)
NAVY (CA. P. 2766C) | SILVER (CA. P. 428C)

Inklusive Bändern aus gleichem Material | Mitteltasche vorn mit eingearbeitetem Stifthalter | Schnallenverschlüsse im Latzhosenstil | Metall-Ösen an der Taille zur Befestigung der Bänder | 86 cm lang und 72 cm breit | Zusätzliche austauschbare Bänder erhältlich: PW119

Farbe	Größen	1	ab 36	ab 360
Coloured	72 x 86 cm	27,37	25,94	24,92

PW121 | PR121 **‚Barley' Contrast Stitch Sustainable Bib Apron**

65% Polyester / 35% Baumwolle
86 x 72 cm (Länge x Breite)
195 g/m² Premier Workwear

BLACK (CA. P. BLACK C)/CHARCOAL (CA. P. 7540C) | KHAKI (CA. P. 7536C)/BROWN (CA. P. 4975C)
NAVY (CA. P. 533C)/CAMEL (CA. P. 2318C) | OLIVE (CA. P. 7763C)/CHESTNUT (CA. P. 7581C)

Recyceltes Polyester aus Altkunststoff / BCI-Baumwolle | Umweltfreundlich | Ösen- und Nietendetail | Kontrastnähte | Schräge Seitentaschen (24 cm Tiefe x 17 cm Breite) und Tasche mit Reißverschluss in der Mitte | Verstellbare, antike Messingschnalle am Nackenband | Mit 90 cm langen Bändern | Pflegeleicht (Easy Care)

Farbe	Größen	1	ab 72	ab 720
Coloured	86 x 72 cm	23,09	21,06	20,23

PW122 | PR122 ‚Regenerate' Sustainable Bib Apron

Black Denim: 53% Baumwolle / 41% Polyester / 6% Viskose, Indigo Denim: 58% Baumwolle / 36% Polyester / 6% Viskose, Grey Denim: 55% Baumwolle / 36% Polyester / 9% Viskose, Natural Denim: 44% Baumwolle / 37% Polyester / 19% Viskose

86 x 72 cm (Länge x Breite)

275 g/m² Premier Workwear

BLACK DENIM (CA. P. 426C) | GREY DENIM (CA. P. COOL GRAY 10C) | INDIGO DENIM (CA. P. 2380C) | NATURAL DENIM (CA. P. 4755C)

Recycelte Baumwolle aus gebrauchtem Denim und recyceltes Polyester aus Altkunststoff | Hergestellt in einem kohlenstoffarmen Werk | Umweltfreundlich | Schräge Seitentaschen (23 cm Tiefe x 17,5 cm Breite) mit Kontrastbesatz | Verstellbares Nackenband mit Knotendetail | Kontrastnähte | Verstellbare, antike Messingschnalle am Nackenband | Mit 90 cm langen Bändern

Farbe	Größen	1	ab 36	ab 360
Coloured	86 x 72 cm	35,58	33,56	32,23

PW113 | PR113 Organic Denim Fairtrade Bib Apron

100% Baumwolle

80 x 72 cm

235 g/m² Premier Workwear

BLACK DENIM (CA. P. 532C) | BROWN DENIM (CA. P. 4705C)

Twill aus 100% Bio-Baumwolle | Fairtrade-zertifizierte Baumwolle | 80 cm lang und 72 cm breit, mit 107 cm langen Bändern | Zwei auf Gehrung geschnittene Taschen mit einer Tiefe von 20 cm und einer Breite von 19,5 cm mit Kontrastnähten | Schnalle zur Längeneinstellung in antikem Messing/Rotguss am Nackenband

Farbe	Größen	1	ab 36	ab 360
Coloured	80 x 72 cm	25,35	24,04	23,09

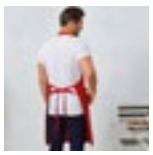

PW120 | PR120 Recycled & Organic Fairtrade Bib Apron

65% Polyester / 35% Baumwolle

86 x 72 cm

280 g/m² Premier Workwear

BLACK (CA. P. BLACK C) | DARK GREY (CA. P. 425C) | NAVY (CA. P. 533C) | RED (CA. P. 201C) | WHITE

65% recyceltes Polyester / 35% Bio-Baumwolle | 86 cm lang und 72 cm breit, mit 90 cm langen Bändern | Zwei schräge Seitentaschen mit einer Tiefe von 24 cm und einer Breite von 18 cm | Schwere Latzschürze in regulärer Länge | Über eine Schnalle am Nackenband verstellbar

Farbe	Größen	1	ab 36	ab 360
Coloured	86 x 72 cm	25,35	24,04	23,09

PW119 | PR119 Cross Back Interchangable Apron Straps

100% Baumwolle (Denim: 70% Baumwolle / 30% Polyester), Kunstleder: 100% Polyurethan

170 x 3 cm

Premier Workwear

BLACK FAUX LEATHER | BROWN FAUX LEATHER

Zusätzliche Schürzenbänder für PW129 „Barista"-Schürze mit überkreuzten Bändern am Rücken | Ein Paar Schürzenbänder | Werden mithilfe eines Schnallenverschlusses an der Schürze befestigt | Maße: 170 x 3 cm

Farbe	Größen	1	ab 36	ab 360
Coloured	170 x 3 cm	9,64	8,33	8,00

PW132 | PR132 Cotton Chino Bib Apron

100% Baumwolle

72 x 86 cm (Breite x Länge)

235 g/m² Premier Workwear

BLACK (CA. P. BLACK C) | KHAKI | NAVY (CA. P. 2378C) | STEEL (CA. P. COOL GREY 11C)

Latzschürze in regulärer Länge (86 cm lang und 72 cm breit) | Im Chino-Stil genähte Taschen mit Nieten | Tasche oben mittig | Nackenbändchen mit Schnalle und verstellbarem Druckknopfverschluss | Dazu passt: Hüftschürze „Chino" (PR133)

Farbe	Größen	1	ab 36	ab 360
Coloured	72 x 86 cm	28,32	27,01	25,94

NEW

PW190 | PR190 Colours Swap & Pop Apron - Body

65% Polyester / 35% Baumwolle
70 x 86 cm (Breite x Länge)
195 g/m² Premier Workwear

BLACK (CA. P. BLACK C) | BOTTLE GREEN (CA. P. 7484C) | BURGUNDY (CA. P. 209C) | DARK GREY (CA. P. 425C)
KHAKI (CA. P. 7536C) | NAVY (CA. P. 533C) | OLIVE (CA. P. 7763C) | RED (CA. P. 201C)
ROYAL (CA. P. 7687C) | TURQUOISE (CA. P. 7703C)

Schürze mit separat erhältlichen Schürzenträgern für zweifarbiges Branding (siehe PR191) | Mit Druckknöpfen zur sicheren Befestigung der Riemen | Spültuchhalter aus Hauptmaterial | Hergestellt aus 65% recyceltem Polyester | Mittige Tasche mit 34cm Breite x 21cm Länge

Farbe	Größen	1	ab 72	ab 720
Coloured	70 x 86 cm	12,97	10,47	9,92

PW191 | PR191 Colours Swap & Pop Apron - Strap

65% Polyester / 35% Baumwolle
2,5 x 90 cm (Breite x Länge)
195 g/m² Premier Workwear

BLACK (CA. P. BLACK C) | BOTTLE GREEN (CA. P. 7484C) | BROWN (CA. P. 4975C) | BURGUNDY (CA. P. 209C)
DARK GREY (CA. P. 425C) | EMERALD (CA. P. 7728C) | HOT PINK (CA. P. 215C) | KHAKI (CA. P. 7536C)
LIME (CA. P. 2304C) | MUSTARD (CA. P. 2006C) | NAVY (CA. P. 533C) | OLIVE (CA. P. 7763C)
ORANGE (CA. P. 172C) | PINK (CA. P. 707C) | PURPLE (CA. P. 7447C) | RED (CA. P. 201C)
ROYAL (CA. P. 7687C) | SAGE (CA. P. 5497C) | TURQUOISE (CA. P. 7703C) | WHITE

Schürzenträger mit separat erhältlicher Schürze für zweifarbiges Branding (PR190) | Mit stabilen Druckknöpfen zur Befestigung am Schürzenkörper | Nackenband mit verstellbarer Schiebeschnalle | Hergestellt aus 65% recyceltem Polyester | Druckknöpfe mit gleichfarbigen Kappen für Farbkontinuität

Farbe	Größen	1	ab 72	ab 720
Coloured	2,5 x 90 cm	7,62	5,24	4,95

Mehr Artikel sind online verfügbar.

PW134 | PR134 District Waxed Look Denim Bib Apron

100% Baumwolle
72 x 86 cm (Breite x Länge)
350 g/m² Premier Workwear

BLACK DENIM (CA. P. 433C) | INDIGO DENIM (CA. P. 2767C)

100% Baumwolle mit Acryl-Beschichtung im Waxed-Look | Strapazierfähige Wachs-Schicht-Optik | XL-Jeanstasche mit Naht- und Nietendetail | Farblich abgesetzte Taillenbänder, die mit Metall-Ösen gesichert werden | Stoffdetails wie aufgesetzte Tasche und Spültuchhalter | 86cm lang und 72cm breit

Farbe	Größen	1	ab 36	ab 360
Coloured	72 x 86 cm	34,99	33,56	32,23

PW162 | PR162 Colours Collection Contrast Bib Apron

65% Polyester / 35% Baumwolle
72 x 86 cm (Breite x Länge)
195 g/m² Premier Workwear

BLACK (CA. P. BLACK C)/PURPLE (CA. P. 269C) | BLACK/DARK GREY (CA. P. 431C)
BLACK/HOT PINK (CA. P. 214C) | BLACK/LIME (CA. P. 382C)
BLACK/RED (CA. P. 200C) | BLACK/TURQUOISE (CA. P. 312C)
BROWN (CA. P. 476C)/NATURAL (CA. P. 1205C)

Klassische Premier-Latzschürze mit kontrastfarbenem Einsatz | Umhängeband und Schlaufenbänder aus Hauptmaterial | 60°C waschbar | Verstellbare Schnalle | Zwei Fronttaschen mit abgeschrägter Öffnung | WRAP-Zertifizierung

Farbe	Größen	1	ab 72	ab 720
Coloured	72 x 86 cm	17,73	16,30	15,66

PW181 | PR181 Artisan´s Choice Double Pocket Canvas Apron

60% Baumwolle / 40% Polyester
72 x 86 cm (Breite x Länge)
310 g/m² Premier Workwear

BLACK (CA. P. BLACK C) | DARK GREY (CA. P. 425C) | NATURAL (CA. P. 4755C)
OLIVE (CA. P. 7763C)

Schwere Latzschürze aus Canvas-Material mit abgerundeten Kanten | Kann als Latz- oder Hüftschürze getragen werden | Mit hohem Baumwollanteil und 40% recyceltem Polyester | Verstellbares, geknotetes Nackenband und passende Bindebänder (90 cm) | Mittige Doppeltasche, jeweils 14,5 cm breit und 18 cm lang

Farbe	Größen	1	ab 72	ab 720
Coloured	72 x 86 cm	22,25	19,87	18,83

CGW1170 | 01170-01 Bip Apron Gorizia

65% Polyester / 35% Baumwolle
90 x 75 cm (Breite x Länge)
215 g/m² CG Workwear

BLUE MELANGE | GREEN MELANGE | GREY MELANGE

Edle Melange Optik | Nackenband mit Schieber stufenlos verstellbar | Aufgesetzte Doppeltasche | Band aus Schürzenstoff | 95° C waschbar, industriewäschetauglich

Farbe	Größen	1	ab 50	ab 500
Coloured	90 x 75 cm	52,31	45,15	42,82

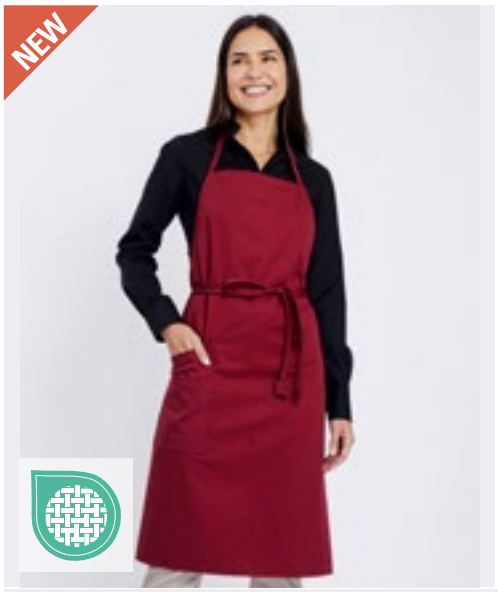

CGW220 | 00220-01 Apron Perugia

65% Polyester / 35% Baumwolle
90 x 75 cm (Breite x Länge)
215 g/m² CG Workwear

BLACK	BOTTLE GREEN	BUGATTI	CARAMEL
CHERRY	CHOCOLATE	COPPER	CURRY
DARK BLUE	ELEFANT	GRIFFIN	KHAKI
LAVA	LEAF	MAGENTA	NAVY
PUMPKIN	RAVEN	RED	REGENCY RED
SAND	SUNSHINE	TAUPE	TOFFEE
TURQUOISE	WHITE		

Stufenlos längenverstellbar | Bänder mit Tunnelzug individuell regulierbar | Elegantes Design mit schmalen Bindebändern | Aufgesetzte Doppeltasche | Strapazierfähig und langlebig | 95° C waschbar, industriewäschetauglich

Farbe	Größen	1	ab 50	ab 500
Coloured	90 x 75 cm	51,41	44,36	42,08

CGW0131 | 00131-44 **Bib Apron Verona 90 GreeNature**

65% Polyester / 35% Baumwolle
90 x 75 cm (Länge x Breite)
215 g/m² CG Workwear

BLACK | CHERRY | COOL GREY | GRIFFIN | NAVY | RAVEN

Polyester aus recycelten PET-Flaschen / Bio-Baumwolle | Indanthren gefärbt | Waschbar bis 95 °C | Pflegeleicht | Farbecht | Knitterarm | Nackenband stufenlos verstellbar | Industriewäsche geeignet | Finishertauglich | Made in Germany | Hautfreundlich

Farbe	Größen	1	ab 50	ab 500
Coloured	90 x 75 cm	35,58	30,70	29,11

CGW260 | 00260-01/07 **Apron Corcolle**

65% Polyester / 35% Baumwolle
88 x 94 cm (Breite x Länge)
215 g/m² CG Workwear

BLACK | CARAMEL | CHERRY | CHOCOLATE | RAVEN | TOFFEE

Schürzenweste mit vier Zierknöpfen | Nackenband mit drei Knöpfen regulierbar | Schürzenbänder angenäht | Seitlich aufgesetzte Tasche (17 x 19 cm) mit zwei Fächern | Zwei aufgesetzte Schlaufen | Strapazierfähig | Knitterarm | Alle Farben bis 95 °C waschbar

Farbe	Größen	1	ab 50	ab 500
Coloured	88 x 94 cm	115,74	99,89	94,70
Black	88 x 94 cm	136,16	117,50	111,41

CGW1135 | 01135-01 **Apron Vittoria Classic**

65% Polyester / 35% Baumwolle
105 x 75 cm (Länge x Breite)
215 g/m² CG Workwear

BLACK | CHERRY | RAVEN

Made in Germany | Sommelierschürze | Nackenband mit drei Druckknöpfen verstellbar | Kleine Brusttasche | Seitlich aufgesetzte Doppeltasche | Bänder aus Schürzenstoff | Nahtverriegelung an Bändern | Strapazierfähig | Knitterarm

Farbe	Größen	1	ab 50	ab 500
Coloured	105 x 75 cm	50,38	43,48	41,22

CGW130 | 00130-01 **Bib Apron Verona 110 x 75 cm**

65% Polyester / 35% Baumwolle
110 x 75 cm (Länge x Breite)
215 g/m² CG Workwear

BLACK | BOTTLE GREEN | BUGATTI | CARAMEL | CHERRY | CHOCOLATE | COPPER | CURRY | DARK BLUE | ELEFANT | GRIFFIN | KHAKI | LAVA | LEAF | MAGENTA | NAVY | PUMPKIN | RAVEN | RED | REGENCY RED | SAND | SUNSHINE | TAUPE | TOFFEE | TURQUOISE | WHITE

Made in Germany | Doppelt gefärbt | Reaktivfärbung | Bänder verriegelt | Farbecht | Knitterarm und pflegeleicht | Industriewäsche- und finishertauglich | Nackenband stufenlos verstellbar | Waschbar bis 95 °C

Farbe	Größen	1	ab 50	ab 500
Coloured	110 x 75 cm	34,72	29,96	28,42

CGW1146 | 01146-01 **Bib Apron Verona Classic Bag 90 x 75 cm**

65% Polyester / 35% Baumwolle
90 x 75 cm (Länge x Breite)
215 g/m² CG Workwear

BLACK | BUGATTI | CHERRY | CHOCOLATE | DARK BLUE | ELEFANT | GRIFFIN | KHAKI | LAVA | LEAF | NAVY | OASIS | PUMPKIN | RAVEN | RED | REGENCY RED | SUNSHINE | TAUPE | TOFFEE | TURQUOISE | WHITE

Industriewäsche- und finishertauglich | Made in Germany | 95 °C waschbar, alle Farben | Farbecht | Nackenband stufenlos verstellbar mit verdecktem Versteller | Band aus Schürzenstoff | Taschengröße 20 x 39 cm | Strapazierfähig | Hochveredeltes Mischgewebe

Farbe	Größen	1	ab 50	ab 500
Coloured	90 x 75 cm	44,27	38,20	36,22

CGW1145 | 01145-01 Bib Apron Verona Bag 110 x 75 cm

65% Polyester / 35% Baumwolle
110 x 75 cm (Länge x Breite)
215 g/m² CG Workwear

BLACK | CHOCOLATE | DARK BLUE | KHAKI
PALE GREY | TAUPE | TOFFEE | WHITE

Klassische Latzschürze mit aufgesetzter Tasche (20 x 39 cm) | Waschbar bis 95 °C | Indanthren gefärbt | Knitterarm | Pflegeleicht | Farbecht | Industriewäsche geeignet | Finishertauglich | Nackenband stufenlos verstellbar | Made in Germany | Hautfreundlich

Farbe	Größen	1	ab 50	ab 500
Coloured	110 x 75 cm	46,01	39,70	37,65

CGW131 | 00131-01 Bib Apron Verona 90

65% Polyester / 35% Baumwolle
90 x 75 cm (Länge x Breite)
215 g/m² CG Workwear

BLACK | BOTTLE GREEN | BUGATTI | CARAMEL
CHERRY | CHOCOLATE | COPPER | CURRY
DARK BLUE | ELEFANT | GRIFFIN | KHAKI
LAVA | LEAF | MAGENTA | NAVY
PUMPKIN | RAVEN | RED | REGENCY RED
SAND | SUNSHINE | TAUPE | TOFFEE
TURQUOISE | WHITE

Indanthren gefärbt | Waschbar bis 95 °C | Pflegeleicht | Farbecht | Knitterarm | Nackenband stufenlos verstellbar | Industriewäsche geeignet | Finishertauglich | Made in Germany | Hautfreundlich

Farbe	Größen	1	ab 50	ab 500
Coloured	90 x 75 cm	33,56	28,94	27,44

CGW141J | 00141-32 Bib Apron Potenza X Jeans

65% Polyester / 35% Baumwolle
90 x 71 cm (Länge x Breite)
280 g/m² CG Workwear

DENIM

Latzschürze mit vier Ösen | Bänder mit Druckknöpfen auswechselbar (Bänder nicht im Lieferumfang enthalten. Das Bänderset finden Sie unter Artikel CGW42141) | Im Rücken gekreuzte Bänder zur Entlastung des Nackens und stufenlosen Verstellung | Strapazierfähig | Bis 95 °C waschbar | Industriewäsche- und finishertauglich

Farbe	Größen	1	ab 50	ab 500
Denim	90 x 71 cm	56,43	48,72	46,17

CGW141M | 00141-14 Bib Apron Potenza X Melange

50% Baumwolle / 50% Polyester
90 x 71 cm (Länge x Breite)
140 g/m² CG Workwear

BLUE MELANGE | BROWN MELANGE | DARK GREY MELANGE
LIGHT GREY MELANGE

Latzschürze mit vier Ösen | Bänder mit Druckknöpfen auswechselbar (Bänder nicht im Lieferumfang enthalten. Das Bänderset finden Sie unter Artikel CGW42141) | Im Rücken gekreuzte Bänder zur Entlastung des Nackens und stufenlosen Verstellung | Besonders leichte Qualität | Elegant meliertes Gewebe | Strapazierfähig | Bis 95 °C waschbar | Industriewäsche- und finishertauglich

Farbe	Größen	1	ab 50	ab 500
Coloured	90 x 71 cm	53,53	46,20	43,79

CGW4141 | 04141-32 Bib Apron Jesi X Jeans

65% Polyester / 35% Baumwolle
90 x 71 cm (Länge x Breite)
280 g/m² CG Workwear

DENIM

Latzschürze mit vier Ösen | Bänder mit Druckknöpfen abnehmbar | Im Rücken gekreuzte Bänder zur Entlastung des Nackens und stufenlosen Verstellung | Zwei große, seitlich aufgesetzte Taschen | Zwei Stiftefächer | Strapazierfähig | Bis 75 °C waschbar | Industriewäsche- und finishertauglich

Farbe	Größen	1	ab 50	ab 500
Denim	90 x 71 cm	116,95	100,94	95,70

CGW141 | 00141-01 Bib Apron Potenza X Classic

65% Polyester / 35% Baumwolle
90 x 71 cm (Länge x Breite)
215 g/m² CG Workwear

BLACK	BUGATTI	CHERRY	CHOCOLATE
DARK BLUE	ELEFANT	GRIFFIN	KHAKI
LAVA	LEAF	MARINE	PALE GREY
RAVEN	RED	REGENCY RED	SAND
SUNSHINE	TOFFEE	WHITE	

Latzschürze mit vier Ösen | Bänder mit Druckknöpfen auswechselbar (Bänder nicht im Lieferumfang enthalten. Das Bänderset finden Sie unter Artikel CGW42141) | Im Rücken gekreuzte Bänder zur Entlastung des Nackens und stufenlosen Verstellung | Hochveredeltes Mischgewebe | Knitterarm | Strapazierfähig | Bis 95 °C waschbar | Industriewäsche- und finishertauglich

Farbe	Größen	1	ab 50	ab 500
Coloured	90 x 71 cm	43,41	37,46	35,51

CGW42141 | 42141-01/14/32 Potenza X Classic Strap Set

65% Polyester / 35% Baumwolle (Melange: 50% Baumwolle / 50% Polyester)
230 x 2,5 cm
CG Workwear

BLACK	BLUE MELANGE	BROWN MELANGE	BUGATTI
CHERRY	CHOCOLATE	DARK BLUE	DARK GREY MELANGE
DENIM	ELEFANT	GRIFFIN	KHAKI
LAVA	LEAF	LIGHT GREY MELANGE	MARINE
PALE GREY	RAVEN	RED	REGENCY RED
SAND	SUNSHINE	TAUPE	TOFFEE
WHITE			

Zwei Bänder für Latzschürzen, je 230 cm lang und 2,5 cm breit | Mit Druckknopf zum Befestigen an der Schürzen-Öse | Im Rücken gekreuzte Bänder zur Entlastung des Nackens und stufenlosen Verstellung | Hochveredeltes Mischgewebe | Knitterarm | Strapazierfähig | Bis 95 °C waschbar | Industriewäsche- und finishertauglich

Farbe	Größen	1	ab 25	ab 250
Classic Colours	230 cm	20,71	17,87	16,95
Melange Colours	230 cm	24,89	21,49	20,37
Denim	230 cm	26,30	22,68	21,52

DL200 | DP200 Recycled Polyester Bib Apron

100% Polyester
80 x 85 cm (Breite x Länge)
195 g/m² Dennys London

BISCUIT	BLACK	BOTTLE GREEN
GRIFFIN	HOT PINK	LIGHT OLIVE
LIME	MID BLUE	NAVY
OLIVE	ORANGE	RED
ROYAL	SAGE	SEA GRASS
STORM GREY	WHITE	

Farblich angepasste Schürzenbänder und verstellbares Nackenband | Knitterfrei, schnelle trocknend, lange Nutzungsdauer | Pflegeleicht, bügelleicht und bleichecht

Farbe	Größen	1	ab 20	ab 200
Coloured	80 x 85 cm	22,21	19,99	18,66

DL010 | DP10 Bib Apron With Adjustable Halter

65% Polyester / 35% Baumwolle
91 x 91 cm
245 g/m² Dennys London

BLACK	BOTTLE GREEN	CLARET
GRIFFIN	LIGHT GREY	LIGHT OLIVE
NAVY	OLIVE	PEAT
RED	ROYAL	STORM GREY

Unsichtbares, verstellbares Band | Bänder aus dem gleichen Material | Bleichmittelbeständig | Waschbar | Pflegeleicht | Strapazierfähiger Stoff | Max. Waschtemperatur 65 °C

Farbe	Größen	1	ab 50	ab 500
Coloured	91 x 91 cm	31,82	28,63	26,73

DL130 | DP130 Apron With Grey Ties Crossover

65% Polyester / 35% Baumwolle
70 x 91 cm (Breite x Länge)
245 g/m² Dennys London

BLACK	BOTTLE GREEN	CLARET
OLIVE	RED	STORM GREY

Am Rücken gekreuzte Latzschürze verringert die Belastung im Nacken | Band in Kontrastfarben | Eine große Tasche | Bleichmittelbeständig

Farbe	Größen	1	ab 20	ab 200
Coloured	70 x 91 cm	36,84	33,15	30,94

WM364 | W364 Fairtrade Cotton Adult Craft Apron

100% Baumwolle
70 x 93 cm
290 g/m² Westford Mill

BLACK | LIGHT GREY | NATURAL

Fairtrade-zertifizierte Baumwolle | Baumwoll-Drill | 290 g/m² (10 oz/yd²) | Latzschürze | Große Vordertasche | Baumwoll-Bindeband mit verstellbarer Schiebeschnalle | 100cm lange Baumwoll-Taillenbänder im Fischgrätmuster | Schürzenlänge: 93cm | Schürzenbreite: 70 cm

Farbe	Größen	1	ab 72	ab 720
Natural	70 x 93 cm	12,47	11,40	10,47
Coloured	70 x 93 cm	15,07	13,78	12,66

EX106 | 10620 Latzschürze 80 x 100 cm

65% Polyester / 35% Baumwolle
80 x 100 cm (Breite x Länge)
220 g/m² Exner

BLACK | BORDEAUX | BOTTLE GREEN
GRAPHITE | HOT PINK | LEMON GREEN
NAVY | PURPLE | RED
ROYAL BLUE | SAND | SILVER GREY
TERRACOTTA | TOFFEE | TURQUOISE
WHITE | YELLOW

Stoffbänder | Verstellbares Halsband | Tasche auf dem rechten Oberschenkel ((B) 18 x (H) 20 cm) | Farbe Black: Industriewäsche geeignet (bis 75 °C) | Andere Farben waschbar bis 60 °C

Farbe	Größen	1	ab 60	ab 600
Coloured	80 x 100 cm	25,44	22,06	20,94

EX141 | 141 Latzschürze XXL 100 x 100 cm

65% Polyester / 35% Baumwolle (Black Pinstripe: 100% Baumwolle)
100 x 100 cm
220 g/m² Exner

BLACK | BLACK PINSTRIPE | BORDEAUX
GRAPHITE | PURPLE | RED
SILVER GREY | TOFFEE | WHITE

Stoffbänder | Verstellbares Halsband | Softausstattung, bügelleicht | Tasche auf dem rechten Oberschenkel ((B) 18 x (H) 20 cm) | Farbe Black: Industriewäsche geeignet (bis 75 °C) | Andere Farben waschbar bis 60 °C

Farbe	Größen	1	ab 40	ab 400
Coloured	100 x 100 cm	36,44	31,58	29,96
Black Pinstripe	100 x 100 cm	54,74	47,43	45,03

EX286 | 28614 Latzschürze Canvas

100% Baumwolle
80 x 70 cm (Länge x Breite)
Exner

GRAPHITE | OLIVE

Mit Kreuzbindung im Rücken | Breite: 70 cm / Länge: 80 cm | Mit drei Taschen | Mit durchgängigen Stoffbändern, austauschbar, mit Karabiner

Farbe	Größen	1	ab 60	ab 600
Coloured	80 x 70 cm	47,41	41,10	39,01

EX288 | 28814 Unisex Latzschürze

100% Baumwolle
80 x 70 cm (Länge x Breite)
Exner

GRAPHITE | OLIVE

Mit Kreuzbindung im Rücken | Breite: 70 cm / Länge: 80 cm | Mit drei unterteilten Taschen | Zier-Öse | PU-Leder-Verzierung | Mit durgängigen Stoffbändern, austauschbar, mit Karabiner

Farbe	Größen	1	ab 25	ab 250
Coloured	80 x 70 cm	47,41	41,10	39,01

EX127 | 12717 Jeans-Latzschürze 2-farbig 75 x 100 cm

100% Baumwolle
75 x 100 cm (Breite x Länge)
290 g/m² Exner

NAVY/LIGHT BLUE

Schürze mit durchgehenden Stoffbändern | Aufgesetzte Tasche auf ganzer Schürzenbreite mit zwei Fächern | Tasche ca. 40 x 18 cm (BxH) | Exner-Label am Saum | Waschbar bis 30 °C

Farbe	Größen	1	ab 50	ab 500
Navy/Light Blue	75 x 100 cm	36,44	31,58	29,96

EX283 | 2830731 Latzschürze Denim

100% Baumwolle
80 x 70 cm (Länge x Breite)
340 g/m² Exner

NAVY

Mit Kreuzbindung im Rücken | Breite: 70 cm / Länge: 80 cm | Mit fünf Taschen | PU-Leder-Verzierung | Nackenband mit Karabiner

Farbe	Größen	1	ab 60	ab 600
Navy	80 x 70 cm	40,10	34,75	32,99

L02104 | 02104 Denim Bib Apron Grant With Pocket

70% Baumwolle / 30% Polyester
90 x 75 cm
230 g/m² SOL´S

DENIM BRUT

Raw Denim | Große Vordertasche mit Doppelfach | Verstellbare Nackenschlaufe mit Metallschnalle

Farbe	Größen	1	ab 50	ab 500
Denim Brut	90 x 75 cm	22,90	19,40	18,14

K518 | KK518 Bib Superwash® 60° Pocket Apron Unisex

65% Polyester / 35% Baumwolle
89 x 92 cm (Länge x Breite)
190 g/m² Bargear

DARK GREY NAVY WHITE

Unisex-Bistroschürze | Bänder in derselben Farbe am Bund | Verstellbare Nackenschlaufe mit Kunststoffverstellern | Zwei Vordertaschen | Gewebtes Bargear®-Etikett

Farbe	Größen	1	ab 50	ab 500
Coloured	89 x 92 cm	17,35	15,59	14,83

LF109C | DE109C Statement Crossover Bib Apron

100% Baumwolle
80 x 91 cm (Breite x Länge)
280 g/m² Le Chef

BLACK

Am Rücken gekreuzte Latzschürze mit einer Tasche in strapazierfähiger schwarzer Baumwolle verfügbar | Am Rücken über Kreuz verlaufende Bänder verringern die Belastung im Nacken | Bleichmittelbeständig

Farbe	Größen	1	ab 20	ab 200
Black	71 x 91 cm	38,03	34,25	31,96

LF113 | DE113 Utility Apron

65% Polyester / 35% Baumwolle
80 x 71 cm (Breite x Länge)
260 g/m² Le Chef Prep

BLACK KHAKI NAVY OLIVE

Latzschürze mit großen Taschen, die Platz für Tablets bieten | Messing-Ösen | Modisch mit Denim

Farbe	Größen	1	ab 50	ab 500
Coloured	91 x 71 cm	42,77	38,48	35,91

LF116 | DE116 Utility Apron Bib Washed Denim

65% Polyester / 35% Baumwolle
91 x 71 (Breite x Länge)
330 g/m² Le Chef

BLACK/GREY INDIGO

Schwere Baumwolle | Gewaschener Denim | Mini-Länge | Verstellbarer Halter | Metallösen und Niete | Große Taschen, die für Tablets und Kartenlesegeräte geeignet sind

Farbe	Größen	1	ab 50	ab 500
Coloured	91 x 71 cm	46,70	42,03	39,22

NE92020 | O92020 Waiters Apron

80% Baumwolle / 20% Polyester
90 x 90 cm
210 g/m² Neutral

BLACK | BOTTLE GREEN | NAVY

80% Bio-Baumwolle / 20% recyceltes Polyester (rPET) | Zertifizierte Fairtrade-Baumwolle | Köperbindung | Taschen mit Fächern für Tablet, Stifte und Küchentücher | Verstellbarer Gurt mit Schnalle

Farbe	Größen	1	ab 100	ab 1000
Coloured	90 x 90 cm	38,63	33,11	31,75

NE92003 | O92003 Chef Apron

100% Baumwolle
70 x 90 cm (Breite x Länge)
210 g/m² Neutral

BLACK | WHITE

Fairtrade-zertifizierte Baumwolle | Zertifizierte Bio-Baumwolle | Schweres Twillgewebe | Fixiergurte | Metall-Druckknöpfe | Neutral- und Fairtrade-Label an der Seite

Farbe	Größen	1	ab 100	ab 1000
Coloured	70 x 90 cm	31,46	26,97	25,87

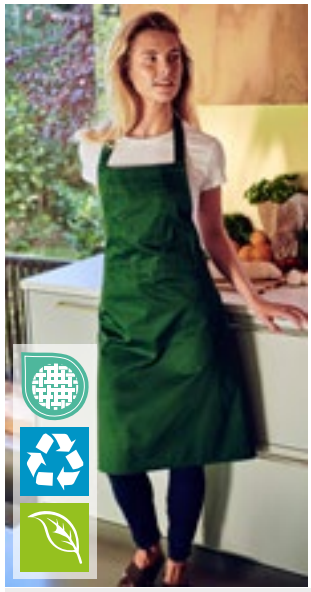

NE92021 | O92021 Kitchen Apron

80% Baumwolle / 20% Polyester
90 x 90 cm
210 g/m² Neutral

BLACK | BOTTLE GREEN | NAVY

80% Bio-Baumwolle / 20% recyceltes Polyester (rPET) | Zertifizierte Fairtrade-Baumwolle | Köperbindung | Innentasche auf der Brust | Federmäppchen | Verstellbarer Gurt mit Schnalle

Farbe	Größen	1	ab 100	ab 1000
Coloured	90 x 90 cm	38,63	33,11	31,75

NT6198 Küchenschürze

100% Baumwolle
57 x 88,5 cm (Breite x Länge)
145 g/m²

KHAKI

Küchen-Schürze aus Baumwolle

Farbe	Größen	1	ab 100	ab 1000
Khaki	57 x 88,5 cm	7,95	6,59	6,16

NT5260 Schürze PU

100% Polyurethan
63 x 83 cm (Breite x Länge)

BROWN/DARK GREY | DARK GREY/BROWN

Verstellbares Nacken- und Gürtelband | Metall-Schnalle aus Messing | Schlaufen für Grillwerkzeug

Farbe	Größen	1	ab 40	ab 400
Coloured	63 x 83 cm	29,25	24,25	22,63

NT5220 Schürze

65% Polyester / 35% Baumwolle
75 x 85 cm (Breite x Länge)
240 g/m²

BLACK | BORDEAUX | BOTTLE GREEN
BROWN | DARK GREY | GREY
LIME GREEN | NATURAL | NAVY
OLIVE GREEN | ORANGE | PURPLE
RED | ROYAL BLUE | WHITE
YELLOW

Schürze ist vorgewaschen | Reaktiv gefärbt | Verstellbares Nackenband | Fronttasche ca. 18 x 32 cm (Höhe x Breite)

Farbe	Größen	1	ab 50	ab 500
Coloured	75 x 85 cm	12,14	10,07	9,40

NEW

NT5221 Latzschürze Bio

100% Baumwolle
75 x 85 cm (Breite x Länge)

NATURAL

100% Bio-Baumwolle | Nachhaltige Schürze | Funktional und schmutzabweisend | Praktische Tasche auf der Vorderseite | 75 x 85 cm (Breite x Länge)

Farbe	Größen	1	ab 50	ab 500
Natural	75 x 85 cm	14,16	11,73	10,95

L03569 | 03569 Unisex Gamma Apron

100% Baumwolle
90 x 75 cm
240 g/m²
SOL´S

ANCIENT PINK | BLACK | BOTTLE GREEN | BURGUNDY
CHOCOLATE | DARK GREY (SOLID) | NAVY | RED
ROPE | WHITE

Twill 240 | 100% Bio-Baumwolle | Bio-Schürze | Große Vordertaschen mit Doppelfächern | Verstellbarer Ausschnitt | Einheitsgröße: 90 x 75 cm

Farbe	Größen	1	ab 50	ab 500
Coloured	90 x 75 cm	20,09	17,02	15,92

BEST SELLER

NEW COLOUR
EASY CARE

L990 | 88010 Long Apron Gala

65% Polyester / 35% Baumwolle
75 x 90 cm (Breite x Länge)
240 g/m²
SOL´S

APPLE GREEN | AQUA | BOTTLE GREEN | BROWN
BURGUNDY | CHOCOLATE | DARK GREY (SOLID) | DARK PURPLE
DEEP BLACK | GOLD | KELLY GREEN | NAVY
ORANGE | ORCHID PINK | PURE GREY | RED
ROPE | ROYAL BLUE 241 | WHITE

Pflegeleicht | Große 2-teilige Tasche (Gesamtgröße: ca. 20 x 40 cm (H x B)) | Durch Metall-Schnalle verstellbare Nackenschlaufe

Farbe	Größen	1	ab 10	ab 500 (75 x 90 cm ab 100)
Coloured	75 x 90 cm	15,07	12,76	11,92

NEW

L04094 | 04094 Cotton Apron Glasgow

100% Baumwolle
65 x 90 cm
SOL´S

BLACK | BOTTLE GREEN | BRIGHT RED | FLASH PINK
GRAPHITE | LIGHT ORANGE | NATURAL | ROYAL BLUE 241
TAUPE | ULTRAMARINE | WHITE | YELLOW GREEN

Ungebürstete Baumwolle | Gerader Kragen | Länge bis unterhalb des Knies | Bindegürtel hinten

Farbe	Größen	1	ab 100	ab 1000
Coloured	65 x 90 cm	6,09	5,21	4,95

L01744 | 01744 **Gramercy Apron**

65% Polyester / 35% Baumwolle

80 x 63 cm (Länge x Breite)

190 g/m²

SOL´S

BLACK | BURGUNDY | CHOCOLATE | DARK GREY (SOLID) | NAVY | RED | ROPE | WHITE

Große Vordertasche

Farbe	Größen	1	ab 50	ab 500
Coloured	80 x 63 cm	11,71	10,00	9,50

X965 | BBQ8073 Barbecue Apron

65% Polyester / 35% Baumwolle (Natural: 100% Baumwolle)
73 x 80 cm (Breite x Länge)
240 g/m² Link Kitchen Wear

BLACK	BORDEAUX	BOTTLE GREEN
BROWN	DARK GREY (CA. P. 431)	KHAKI
MOUSE GREY	NATURAL (CA. P. 7499)	NAVY
ORANGE	PURPLE	RED
ROYAL	TERRACOTTA (CA. P. 4840)	WHITE
YELLOW		

Extra verstärkt an kritischen Punkten | Pflegeleicht | Vorgeschrumpft | Waschecht | Unbedruckt waschbar bis 60 °C

Farbe	Größen	1	ab 50	ab 500
White	73 x 80 cm	17,14	14,64	14,26
Coloured	73 x 80 cm	18,18	15,52	15,11

X969 | BBQ11073 Barbecue Apron XL

65% Polyester / 35% Baumwolle (Natural: 100% Baumwolle)
73 x 110 cm (Breite x Länge)
240 g/m² Link Kitchen Wear

BLACK	BORDEAUX	BOTTLE GREEN
BROWN	DARK GREY (CA. P. 431)	MOUSE GREY
NATURAL (CA. P. 7499)	NAVY	ORANGE
PURPLE	RED	ROYAL
SAND	TERRACOTTA (CA. P. 4840)	WHITE
YELLOW		

Extra verstärkt an kritischen Punkten | Pflegeleicht | Vorgeschrumpft | Waschecht | Unbedruckt waschbar bis 60 °C

Farbe	Größen	1	ab 50	ab 500
Coloured	73 x 110 cm	23,21	19,80	19,28

X999 | BBQ9090EU Barbecue Apron XB - EU Production

65% Polyester / 35% Baumwolle
90 x 90 cm
240 g/m² Link Kitchen Wear

BLACK	BOTTLE GREEN (CA. P. 560)	BURGUNDY (CA. P. 216)
DARK GREY (CA. P. 431)	NAVY (CA. P. 2766)	ORANGE (CA. P. 1655)
RED (CA. P. 200)	ROYAL (CA. P. 286)	SAND
WHITE	YELLOW	

Klassische Grillschürze, extra breit | Gewebt in 2/1 Twill | Verstärkte Belastungspunkte an den Verbindungen | Durchgehendes Band aus Schürzenstoff | Pflegeleicht | Reaktiv gefärbt | Nicht bedruckt, waschbar bei 60 Grad | 240 g/m²

Farbe	Größen	1	ab 50	ab 500
Coloured	90 x 90 cm	33,46	28,56	27,82

X967 | HS8073 Hobby Apron

65% Polyester / 35% Baumwolle (Natural: 100% Baumwolle)
73 x 80 cm (Breite x Länge)
240 g/m² Link Kitchen Wear

BLACK	BORDEAUX	BOTTLE GREEN
BROWN	DARK GREY (CA. P. 431)	KHAKI
MOUSE GREY	NATURAL (CA. P. 7499)	NAVY
ORANGE	PURPLE	RED
ROYAL	TERRACOTTA (CA. P. 4840)	WHITE
YELLOW		

Vordertasche (ca. 35 x 19 cm) | Pflegeleicht | Vorgeschrumpft | Waschecht | Extra verstärkt an kritischen Punkten | Unbedruckt waschbar bis 60 °C

Farbe	Größen	1	ab 50	ab 500
White	73 x 80 cm	20,83	17,78	17,30
Coloured	73 x 80 cm	22,09	18,85	18,35

X1008 | BBQC8070 Cotton Barbecue Apron

100% Baumwolle
80 x 70 cm
230 g/m² Link Kitchen Wear

BLACK	BORDEAUX	DARK GREY (CA. P. 431)
MOUSE GREY	NAVY (CA. P. 2766)	RED (CA. P. 200)
WHITE		

Klassische Grillschürze | Gewebt in 2/1 Twill | Verstärkte Belastungspunkte an den Verbindungen | Pflegeleicht | Reaktiv gefärbt | Waschbar bei 40 Grad

Farbe	Größen	1	ab 50	ab 500
Coloured	80 x 70 cm	16,28	13,90	13,54

X979 | BBQ9073ADJ Barbecue Apron Adjustable

65% Polyester / 35% Baumwolle
73 x 90 cm (Breite x Länge)
240 g/m² Link Kitchen Wear

BLACK	BORDEAUX	BOTTLE GREEN
BROWN	DARK GREY (CA. P. 431)	MOUSE GREY
NAVY	ORANGE	RED
ROYAL	WHITE	YELLOW

Reaktiv gefärbt | Aus Twill gewebt | Pflegeleichtes Material | Vorgeschrumpft | Unbedruckt waschbar bis 60 °C | Extra verstärkt an kritischen Punkten | Grillschürze mit einstellbarem Nackenstück

Farbe	Größen	1	ab 50	ab 500
Coloured	73 x 90 cm	23,21	19,80	19,28

X986 | MS8572 Multi Apron

80% Polyester / 20% Baumwolle (Fuchsia, Olive: 100% Polyester)
72 x 85 cm (Breite x Länge)
200 g/m² Link Kitchen Wear

APPLE (CA. P. 360)	AUBERGINE (CA. P. 5115)	BLACK	BOTTLE GREEN (CA. P. 560)
BROWN (CA. P. 476)	BURGUNDY (CA. P. 216)	DARK GREY (CA. P. 431)	EMERALD (CA. P. 341)
FUCHSIA (CA. P. 219)	KHAKI (CA. P. 7503)	LEMON (CA. P. 127)	LIGHT BLUE (CA. P. 2708)
LIME (CA. P. 382)	MIDBLUE (CA. P. 2718)	NAVY (CA. P. 2766)	OLIVE (CA. P. 378)
ORANGE (CA. P. 1655)	PALE GREY (SILVER) (CA. P. 428)	PINK (CA. P. 1895)	POSTMAN GREY (CA. P. 7545)
PURPLE (CA. P. 269)	RED (CA. P. 200)	ROYAL (CA. P. 286)	SAGE (CA. P. 5497)
STRAWBERRY RED (CA. P. 186)	SUNFLOWER (CA. P. 136C)	TURQUOISE (CA. P. 312)	WHITE

Easy-Care-Material | Vorgeschrumpft | 2/1 Twill | Reaktiv gefärbt | Waschbar bis 60° C | Verstellbare Nackenschlaufe | Extra verstärkt an kritischen Punkten

Farbe	Größen	1	ab 50	ab 500
White, Black	72 x 85 cm	14,28	12,19	11,88
Coloured	72 x 85 cm	15,99	13,64	13,28

X987 | GS8572 Grill Apron

80% Polyester / 20% Baumwolle (Olive: 100% Polyester)
72 x 85 cm (Breite x Länge)
200 g/m² Link Kitchen Wear

APPLE (CA. P. 360)	AUBERGINE (CA. P. 5115)	BLACK	BOTTLE GREEN (CA. P. 560)
BROWN (CA. P. 476)	BURGUNDY (CA. P. 216)	DARK GREY (CA. P. 431)	EMERALD (CA. P. 341)
FUCHSIA (CA. P. 219)	HOT PINK (CA. P. 241C)	KHAKI (CA. P. 7503)	LEMON (CA. P. 127)
LIGHT BLUE (CA. P. 2708)	LIME (CA. P. 382)	MIDBLUE (CA. P. 2718)	NAVY (CA. P. 2766)
OLIVE (CA. P. 378)	ORANGE (CA. P. 1655)	PALE GREY (SILVER) (CA. P. 428)	PINK (CA. P. 1895)
POSTMAN GREY (CA. P. 7545)	PURPLE (CA. P. 269)	RED (CA. P. 200)	ROYAL (CA. P. 286)
SAGE (CA. P. 5497)	STRAWBERRY RED (CA. P. 186)	SUNFLOWER (CA. P. 136C)	TURQUOISE (CA. P. 312)
WHITE			

Easy-Care-Material | Vorgeschrumpft | 2/1 Twill | Reaktiv gefärbt | Waschbar bis 60° C | Verstellbare Nackenschlaufe | Mit Tasche vorne ca. 20 x 25 cm (L x B) | Extra verstärkt an kritischen Punkten

Farbe	Größen	1	ab 50	ab 500
White, Black	72 x 85 cm	15,68	13,40	13,04
Coloured	72 x 85 cm	17,11	14,59	14,21

X988 | DS8572 Duo Apron

80% Polyester / 20% Baumwolle (Olive: 100% Polyester)
72 x 85 cm (Breite x Länge)
200 g/m² Link Kitchen Wear

BLACK/APPLE (CA. P. 360)	BLACK/AUBERGINE (CA. P. 5115)
BLACK/BLACK	BLACK/BOTTLE GREEN (CA. P. 560)
BLACK/BROWN (CA. P. 476)	BLACK/BURGUNDY (CA. P. 216)
BLACK/DARK GREY (CA. P. 431)	BLACK/EMERALD (CA. P. 341)
BLACK/FUCHSIA (CA. P. 219)	BLACK/HOT PINK (CA. P. 241C)
BLACK/KHAKI (CA. P. 7503)	BLACK/LEMON (CA. P. 127)
BLACK/LIGHT BLUE (CA. P. 2708)	BLACK/LIME (CA. P. 382)
BLACK/MIDBLUE (CA. P. 2718)	BLACK/NAVY (CA. P. 2766)
BLACK/OLIVE (CA. P. 378)	BLACK/ORANGE (CA. P. 1655)
BLACK/PALE GREY (SILVER) (CA. P. 428)	BLACK/PINK (CA. P. 1895)
BLACK/POSTMAN GREY (CA. P. 7545)	BLACK/PURPLE (CA. P. 269)
BLACK/RED (CA. P. 200)	BLACK/ROYAL (CA. P. 286)
BLACK/SAGE (CA. P. 5497)	BLACK/STRAWBERRY RED (CA. P. 186)
BLACK/SUNFLOWER (CA. P. 136C)	BLACK/TURQUOISE (CA. P. 312)
BLACK/WHITE	

Easy-Care-Material | Vorgeschrumpft | 2/1 Twill | Reaktiv gefärbt | Waschbar bis 60° C | Verstellbare Nackenschlaufe | Zwei Fronttaschen mit abgeschrägter Öffnung | Extra verstärkt an kritischen Punkten

Farbe	Größen	1	ab 50	ab 500
Coloured	72 x 85 cm	18,75	15,99	15,59

X1012 | HSC8070 **Cotton Hobby Apron**

100% Baumwolle
80 x 70 cm
230 g/m² Link Kitchen Wear

BLACK | BORDEAUX | DARK GREY (CA. P. 431) | MOUSE GREY | NAVY (CA. P. 2766) | RED (CA. P. 200) | WHITE

Klassische Hobbyschürze mit Tasche | Gewebt in 2/1 Twill | Verstärkte Belastungspunkte an den Verbindungen | Pflegeleicht | Reaktiv gefärbt | Waschbar bei 40 Grad

Farbe	Größen	1	ab 50	ab 500
Coloured	80 x 70 cm	18,37	15,68	15,28

X990 | HS9090JNS **Jeans Hobby Apron**

80% Baumwolle / 20% Polyester
90 x 90 cm
300 g/m² Link Kitchen Wear

BLACK | DENIM

2-teilige Fronttasche | Extra verstärkt an kritischen Punkten | Gewebt in 2/1 Twill | Pflegeleichtes Material | Reaktiv gefärbt | Unbedruckt waschbar bis 60 °C

Farbe	Größen	1	ab 50	ab 500
Coloured	90 x 90 cm	24,25	20,68	20,16

X1003 | SS11073 **Shoemakers Apron**

65% Polyester / 35% Baumwolle
110 x 73 cm
240 g/m² Link Kitchen Wear

BLACK | NAVY (CA. P. 2766)

Gewebt in 2/1 Twill | Brust- und Hüfttasche | Extra verstärkt an kritischen Punkten | Pflegeleicht | Nicht bedruckt, waschbar bei 60 Grad | 240 g/m²

Farbe	Größen	1	ab 50	ab 500
Coloured	110 x 73 cm	23,80	20,30	19,78

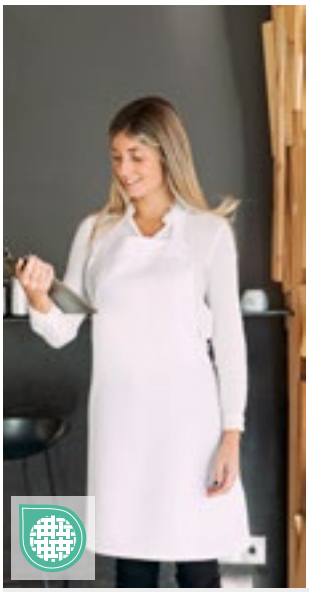

X972 | BBQ8073PES **Barbecue Apron Sublimation**

100% Polyester
73 x 80 cm (Breite x Länge)
240 g/m² Link Kitchen Wear

WHITE

Extra verstärkt an kritischen Punkten | Hohe Qualität | Mit Sublimationsdruck waschbar bis 60 °C | In 2/1 Twill gewebtes Polyester

Farbe	Größen	1	ab 50	ab 500
White	73 x 80 cm	14,88	12,69	12,35

X974 | BBQ11073PES **Barbecue Apron XL Sublimation**

100% Polyester
73 x 110 cm (Breite x Länge)
240 g/m² Link Kitchen Wear

WHITE

Hohe Qualität | Extra verstärkt an kritischen Punkten | Mit Sublimationsdruck waschbar bis 60 °C | In 2/1 Twill gewebtes Polyester

Farbe	Größen	1	ab 50	ab 500
White	73 x 110 cm	17,99	15,35	14,97

X993 | BBQ8073EU **Barbecue Apron - EU Production**

65% Polyester / 35% Baumwolle
73 x 80 cm (Breite x Länge)
240 g/m² Link Kitchen Wear

BLACK | BORDEAUX | BOTTLE GREEN | DARK GREY (CA. P. 431) | NAVY | ORANGE (CA. P. 1655) | RED | ROYAL | SAND | WHITE | YELLOW

EU Produktion | Gewebt in 2/1 Twill | Pflegeleichtes Material | Reaktiv gefärbt | Verstärkungen an den kritischen Punkten | Unbedruckt waschbar bis 60 °C

Farbe	Größen	1	ab 50	ab 500
Coloured	73 x 80 cm	26,04	22,21	21,63

NEW COLOUR

60°

X994 | HS8073EU Hobby Apron - EU Production

65% Polyester / 35% Baumwolle
73 x 80 cm (Breite x Länge)
240 g/m² Link Kitchen Wear

BLACK | BORDEAUX | BOTTLE GREEN
DARK GREY (CA. P. 431) | NAVY | ORANGE (CA. P. 1655)
RED | ROYAL | SAND
WHITE | YELLOW

2-teilige Fronttasche | In 2 / 1 Twill gewebt | Pflegeleichtes Material | Reaktiv gefärbt | Verstärkungen an den kritischen Punkten | EU-Produktion | Unbedruckt waschbar bis 60 °C

Farbe	Größen	1	ab 50	ab 500
Coloured	73 x 80 cm	29,46	25,13	24,49

60°

X998 | BBQ9090JNS Jeans Barbecue Apron

80% Baumwolle / 20% Polyester
90 x 90 cm
300 g/m² Link Kitchen Wear

BLACK | INDIGO

Gewebt in 2/1 Twill | Pflegeleichtes Material | Reaktiv gefärbt | Unbedruckt waschbar bis 60 °C

Farbe	Größen	1	ab 50	ab 500
Coloured	90 x 90 cm	23,32	19,90	19,37

60°

K515 | KK515 Bib Superwash® 60° Bar Apron Unisex

100% Baumwolle
One Size
280 g/m² Bargear

BLACK | LIME | ORANGE
RASPBERRY | ROYAL

Bänder in derselben Farbe am Bund | Doppelte, offene Taschen | Verstellbare Nackenschlaufe | Gewebtes Label | Unisex | Superwash (waschbar bis 60°C)

Farbe	Größen	1	ab 25	ab 250
Coloured	One Size	32,80	29,51	28,04

EN15797

95°

EASY CARE

KY006 | LS 5 Latzschürze Faro

65% Polyester / 35% Baumwolle
75 x 95 cm (Breite x Länge)
215 g/m² Karlowsky

ANTHRACITE (CA. P. 7540C) | BLACK (CA. P. 419C) | BORDEAUX (CA. P. 209C)
LIGHT BROWN (CA. P. 438C) | NAVY (CA. P. 533C) | RED (CA. P. 186C)
SAND (CA. P. 7529C) | WHITE

Köpergewebe, 215 g/m² | Hochveredelt, gekrumpft, waschecht, pflegeleicht | Latzschürze mit Bändern aus Schürzenstoff, mit Nahtsicherung | Latzbandlänge ca. 60 cm | Industriewäschetauglich | Waschbar bis 95°C

Farbe	Größen	1	ab 75	ab 750
White	75 x 95 cm	29,01	25,35	23,68
Coloured	75 x 95 cm	33,56	29,30	27,37

EN15797

95°

EASY CARE

KY026 | LS7 Latzschürze Denmark

65% Polyester / 35% Baumwolle
75 x 95 cm (Breite x Länge)
215 g/m² Karlowsky

ANTHRACITE (CA. P. 7540C) | BLACK (CA. P. 419C) | BORDEAUX (CA. P. 209C)
LIGHT BROWN (CA. P. 438C) | NAVY (CA. P. 533C) | RED (CA. P. 186C)
SAND (CA. P. 7529C) | WHITE

Köpergewebe, 215 g/m² | Hochveredelt, gekrumpft, waschecht, pflegeleicht | Latzschürze mit Bändern aus Schürzenstoff, mit Nahtsicherung | Latzbandlänge ca. 60 cm | Aufgesetzte Tasche mit 2 Fächern, 40 x 20 cm | Industriewäschetauglich | Waschbar bis 95°C

Farbe	Größen	1	ab 75	ab 750
White	75 x 95 cm	31,70	27,68	25,87
Coloured	75 x 95 cm	36,32	31,70	29,63

60°

K517 | KK517 Bib Superwash® 60° Apron Unisex

65% Polyester / 35% Baumwolle
89 x 92 cm (Länge x Breite)
190 g/m² Bargear

BLACK | DARK GREY | NAVY
WHITE

Unisex-Bistroschürze | Bänder in derselben Farbe am Bund | Verstellbare Nackenschlaufe mit Kunststoffverstellern | Gewebtes Bargear®-Etikett und Pflegeetikett am Taillenbund

Farbe	Größen	1	ab 50	ab 500
Coloured	89 x 92 cm	16,14	14,52	13,78

KARLOWSKY®

60°

KY045 | BLS 3 Basic Latzschürze

65% Polyester / 35% Baumwolle
75 x 100 cm (Breite x Länge)
215 g/m² Karlowsky

ANTHRACITE (CA. P. 7540C) | BLACK (CA. P. 419C) | BLUE (CA. P. 7686C) | BORDEAUX (CA. P. 209C)
LIGHT BROWN (CA. P. 438C) | NAVY (CA. P. 533C) | RED (CA. P. 186C) | SAND (CA. P. 7529C)
WHITE

Köpergewebe, 215 g/m² | Latzschürze mit Bändern aus Schürzenstoff, mit Nahtsicherung | Latzbandlänge ca. 60 cm | Waschbar bis 60°C

Farbe	Größen	1	ab 75	ab 750
White	75 x 100 cm	17,59	15,35	14,35
Coloured	75 x 100 cm	20,16	17,59	16,45

KARLOWSKY®

60°

KY049 | BLS4 Latzschürze Basic mit Schnalle

65% Polyester / 35% Baumwolle
75 x 90 cm (Breite x Länge)
215 g/m² Karlowsky

ANTHRACITE (CA. P. 7540C) | AUBERGINE (CA. P. 5185C) | BASALT GREY (CA. P. 4276C) | BLACK (CA. P. 419C)
BLUE (CA. P. 7686C) | BORDEAUX (CA. P. 209C) | CAMEL (CA. P. 7504C) | FOREST GREEN (CA. P. 554C)
LIGHT BROWN (CA. P. 438C) | LIME (CA. P. 2303C) | MOSS GREEN (CA. P. 7764C) | MUSTARD (CA. P. 146C)
NAVY (CA. P. 533C) | PINE GREEN (CA. P. 4189C) | RASPBERRY (CA. P. 4059C) | RED (CA. P. 186C)
ROSE (CA. P. 4065C) | SAND (CA. P. 7529C) | SUN YELLOW (CA. P. 127C) | TURQUOISE (CA. P. 639C)
WHITE

Köpergewebe, 215 g/m² | Latzschürze mit Bändern aus Schürzenstoff, mit Nahtsicherung | Latzband mit Schnalle zum stufenlosen Einstellen der Länge bis 70 cm | Waschbar bis 60°C

Farbe	Größen	1	ab 75	ab 750
White	75 x 90 cm	18,42	16,09	15,04
Coloured	75 x 90 cm	20,97	18,30	17,09

KARLOWSKY®

95°

EASY CARE

KY072 | LS 14 Latzschürze Santorini

65% Polyester / 35% Baumwolle
75 x 95 cm (Breite x Länge)
215 g/m² Karlowsky

ANTHRACITE (CA. P. 7540C) | BLACK (CA. P. 419C) | BORDEAUX (CA. P. 209C) | LIGHT BROWN (CA. P. 438C)
NAVY (CA. P. 533C) | RED (CA. P. 186C) | SAND (CA. P. 7529C) | WHITE

Köpergewebe, 215 g/m² | Hochveredelt, gekrumpft, waschecht, pflegeleicht | Latzschürze mit Bändern aus Schürzenstoff, mit Nahtsicherung | Latzband mit Druckknopf zum Einstellen der Länge in 3 verschiedenen Stufen | Industriewäschetauglich | Waschbar bis 95°C

Farbe	Größen	1	ab 75	ab 750
White	75 x 95 cm	31,94	27,89	26,06
Coloured	75 x 95 cm	35,70	31,18	29,13

KARLOWSKY®

60°

KY116 | LS 25 Latzschürze Urban X-Style

100% Baumwolle
68 x 80 cm (Breite x Länge)
273 g/m² Karlowsky

BEIGE (CA. P. 7529 C) | BLACK (CA. P. 419C) | CHOCOLATE (CA. P. 440 C) | KHAKI (CA. P. 7497 C)
STONE GREY (CA. P. 2332 C)

Köpergewebe, 273 g/m² | Waschecht | Latzschürze in Twill-Optik mit Kreuzträgern zur Entlastung des Nackens | Einfaches Abnehmen und Befestigen aller Bänder mit Hilfe von Karabinerverschlüssen | Schnallen zum stufenlosen Einstellen der Länge | Zusätzliches Taillenband zum Regulieren der Weite | Bronzierte Nieten und kontrastfarbige Steppnähte | Funktionale Bänder aus Echtleder | Praktische Stoffschlaufe auf der rechten Seite zum Befestigen eines Kassierhalfters oder Geschirrtuchs | Linksseitige Tasche (16 x 24 cm) und Stiftfach auf Brusthöhe | Waschbar bis 60 °C

Farbe	Größen	1	ab 36	ab 360
Coloured	68 x 80 cm	62,26	54,38	50,79

KY119 | LS 38 **Latzschürze Urban-Look mit Kreuzbändern und Tasche**

65% Polyester / 35% Baumwolle
70 x 85 cm (Breite x Länge)
215 g/m² Karlowsky

AUBERGINE (CA. P. 5185C) | CINNAMON (CA. P. 2321C) | MOSS GREEN (CA. P. 7764C) | PEBBLE (CA. P. 4268C) | STEEL BLUE (CA. P. 2380C)

Maße: 70 x 85 cm (Breite x Länge) | Köpergewebe, 65% Polyester / 35% Baumwolle, 215g/m² | Waschecht, pflegeleicht | Latzschürze mit abnehmbaren, kontrastfarbigen Bändern | Trendbewusste Kombination aus elegantem Look und coolem Streetwear-Style | Kontrastbänder in natureller Optik | Alle Bänder können einfach und schnell mit Hilfe von Druckknöpfen angebracht und abgenommen werden | Beide Schürzenbänder werden über den Schultern getragen und entlasten so den Nackenbereich | Funktionaler Verschluss: die Träger werden auf der Rückseite gekreuzt, anschließend durch die Schnallen gezogen und dann verknotet (flexibel längen- und höhenverstellbar) | Modern, angeschrägte Kanten an den Schürzen-Enden | Stiftschlaufe auf der rechten Brustseite | Linksseitige Tasche (19 x 21 cm) mit kontrastfarbiger Schlaufe zum Befestigen von Stiften, Geschirrtüchern oder anderer Küchenutensilien

Farbe	Größen	1	ab 75	ab 750
Coloured	70 x 85 cm	37,53	32,77	30,63

KY028 | LS11 **Latzschürze Carlo**

100% Baumwolle
70 x 90 cm (Breite x Länge)
185 g/m² Karlowsky

BLACK (CA. P. 419C) | BORDEAUX (CA. P. 209C) | NAVY (CA. P. 533C)

Köpergewebe, 185 g/m² | Hochveredelt, gekrumpft, farbig bedruckt, weiße Nadelstreifen | Latzschürze mit Bändern aus Schürzenstoff, mit Nahtsicherung | Latzband mit Schnalle zum stufenlosen Einstellen der Länge bis 70 cm | Aufgesetzte Tasche mit 2 Fächern, 34 x 18 cm | Waschbar bis 40°C

Farbe	Größen	1	ab 75	ab 750
Coloured	70 x 90 cm	34,37	30,01	28,04

KY100 | LS 22 **Latzschürze Jeans-Style mit Tasche**

65% Polyester / 35% Baumwolle
71 x 95 cm (Breite x Länge)
195 g/m² Karlowsky

VINTAGE BLACK (CA. P. COOL GREY11C) | VINTAGE BLUE (CA. P. 2108C) | VINTAGE MOSS GREEN (CA. P. 416C)

Köpergewebe, 195 g/m² | Hochveredelt, gekrumpft, waschecht, pflegeleicht | Latzschürze in Jeans-Optik mit Bändern aus Schürzenstoff | Kontrastfarbige Steppnähte | Zusätzliche Strapazierfähigkeit durch Nahtverriegelung an den Schürzenbändern | Latzbandlänge einstellbar mit 3 Druckknöpfen | Aufgesetzte Tasche (40 x 20 cm) mit 2 Fächern (jeweils 20 x 20 cm) | Industriewäschetauglich | Waschbar bis 95°C

Farbe	Größen	1	ab 75	ab 750
Coloured	71 x 95 cm	38,84	33,92	31,70

KY118 | LS 36 **Asymmetrische Latzschürze Classic mit Tasche**

65% Polyester / 35% Baumwolle
70 x 90 cm (Breite x Länge)
215 g/m² Karlowsky

ANTHRACITE (CA. P. 7540C) | BLACK (CA. P. 419C) | NAVY (CA. P. 533C)

Maße: 70 x 90 cm (Breite x Länge) | Köpergewebe, 65% Polyester / 35% Baumwolle, 215g/m² | Waschecht, pflegeleicht | Stilvoll, elegante Latzschürze in asymmetrischer Form | Alle Bänder bestehen aus Schürzenstoff und sind flexibel abnehmbar | Stufenloses Einstellen der Länge durch Schnalle am Latzband | Stiftschlaufe auf Brusthöhe | Angeschrägte Tasche (19 x 16/26 cm) auf rechter Seite

Farbe	Größen	1	ab 60	ab 600
Coloured	70 x 90 cm	39,03	34,08	31,84

KY123 | BLS6 Kurze Latzschürze Basic mit Schnalle und Tasche

65% Polyester / 35% Baumwolle
75 x 60 cm (Breite x Länge)
215 g/m² Karlowsky

ANTHRACITE (CA. P. 7540C) | AUBERGINE (CA. P. 5185C) | BASALT GREY (CA. P. 4276C) | BLACK (CA. P. 419C)
BLUE (CA. P. 7686C) | BORDEAUX (CA. P. 209C) | CAMEL (CA. P. 7504C) | FOREST GREEN (CA. P. 554C)
LIGHT BROWN (CA. P. 438C) | LIME (CA. P. 2303C) | MOSS GREEN (CA. P. 7764C) | MUSTARD (CA. P. 146C)
NAVY (CA. P. 533C) | PINE GREEN (CA. P. 4189C) | RASPBERRY (CA. P. 4059C) | RED (CA. P. 186C)
ROSE (CA. P. 4065C) | SAND (CA. P. 7529C) | SUN YELLOW (CA. P. 127C) | TURQUOISE (CA. P. 639C)
WHITE

Maße: 75 x 60 cm (Breite x Länge) | Köpergewebe, 65% Polyester / 35% Baumwolle, 215 g/m² | Kurze Latzschürze mit Bändern aus Schürzenstoff | Zusätzliche Strapazierfähigkeit durch Nahtsicherung an den Schürzenbändern | Latzbandlänge kann einfach und flexibel durch eine Schnalle eingestellt werden (Länge bis 70 cm) | Funktionelle, aufgesetzte Tasche mit zwei Fächern (40 x 20 cm)

Farbe	Größen	1	ab 75	ab 750
White	75 x 60 cm	18,85	16,47	15,37
Coloured	75 x 60 cm	21,28	18,56	17,35

KY133 | BLS 9 Übergrößen Latzschürze Basic mit Schnalle und Tasche

65% Polyester / 35% Baumwolle
100 x 100 cm
215 g/m² Karlowsky

ANTHRACITE (CA. P. 7540C) | BASALT GREY (CA. P. 4276C) | BLACK (CA. P. 419C) | BORDEAUX (CA. P. 209C)
FOREST GREEN (CA. P. 554C) | LIGHT BROWN (CA. P. 438C) | MOSS GREEN (CA. P. 7764C) | NAVY (CA. P. 533C)
RED (CA. P. 186C) | SAND (CA. P. 7529C) | WHITE

Köpergewebe | Extragroße Latzschürze mit Bändern aus Schürzenstoff | Entwickelt speziell für große, kurvige Menschen | Zusätzliche Strapazierfähigkeit durch Nahtsicherung an den Schürzenbändern | Latzbandlänge kann einfach und flexibel durch eine Schnalle eingestellt werden (Länge bis 78 cm) | Funktionelle, aufgesetzte Tasche mit 2 Fächern (40 x 20 cm)

Farbe	Größen	1	ab 75	ab 750
Coloured	100 x 100 cm	22,35	19,52	18,23

KY044 | BLS5 Latzschürze Basic mit Tasche und Schnalle

65% Polyester / 35% Baumwolle
75 x 90 cm (Breite x Länge)
215 g/m² Karlowsky

ANTHRACITE (CA. P. 7540C) | AUBERGINE (CA. P. 5185C) | BASALT GREY (CA. P. 4276C) | BLACK (CA. P. 419C)
BLUE (CA. P. 7686C) | BORDEAUX (CA. P. 209C) | CAMEL (CA. P. 7504C) | FOREST GREEN (CA. P. 554C)
LIGHT BROWN (CA. P. 438C) | LIME (CA. P. 2303C) | MOSS GREEN (CA. P. 7764C) | MUSTARD (CA. P. 146C)
NAVY (CA. P. 533C) | PINE GREEN (CA. P. 4189C) | RASPBERRY (CA. P. 4059C) | RED (CA. P. 186C)
ROSE (CA. P. 4065C) | SAND (CA. P. 7529C) | SUN YELLOW (CA. P. 127C) | TURQUOISE (CA. P. 639C)
WHITE

Köpergewebe, 215 g/m² | Latzschürze mit Bändern aus Schürzenstoff, mit Nahtsicherung | Latzband mit Schnalle zum stufenlosen Einstellen der Länge bis 70 cm | Aufgesetzte Tasche mit 2 Fächern (40 x 20 cm) | Waschbar bis 60°C

Farbe	Größen	1	ab 75	ab 750
White	75 x 90 cm	18,85	16,47	15,37
Coloured	75 x 90 cm	21,28	18,56	17,35

KY120 | LS 39 Latzschürze Urban-Nature mit Kreuzbändern und großer Tasche

65% Polyester / 35% Baumwolle
70 x 85 cm (Breite x Länge)
215 g/m² Karlowsky

AUBERGINE (CA. P. 5185C) | CINNAMON (CA. P. 2321C) | MOSS GREEN (CA. P. 7764C) | PEBBLE (CA. P. 4268C)
STEEL BLUE (CA. P. 2380C)

Maße: 70 x 85 cm (Breite x Länge) | Köpergewebe, 65% Polyester / 35% Baumwolle, 215g/m² | Waschecht, pflegeleicht | Latzschürze mit abnehmbaren, kontrastfarbigen Bändern | Unverwechselbare Charakteristik aus klassischem Charme und urbanem Look | Besondere Eyecatcher sind die Kreuzträger mit natureller Optik | Beide Schürzenbänder werden über den Schultern getragen und entlasten so den Nackenbereich | Funktionaler Verschluss: die Träger werden auf der Rückseite gekreuzt, anschließend durch die Ösen gezogen und dann verknotet (flexibel längen- und höhenverstellbar) | Beide Bänder sind einfach abnehmbar und können separat gewaschen werden | Mittig, aufgesetzte Taschen inklusive: 1 zentrales Großraumfach (39 x 20 cm), 2 seitliche Stiftfächer und 1 kleine, aufgesetzte Tasche (17 x 11 cm)

Farbe	Größen	1	ab 75	ab 750
Coloured	70 x 85 cm	39,08	34,13	31,87

KY054 | LS 37 **Latzschürze Green-Generation**

65% Polyester / 35% Baumwolle

70 x 85 cm (Breite x Länge)

215 g/m² Karlowsky

AUBERGINE (CA. P. 5185C) | BLACK (CA. P. 419C) | CINNAMON (CA. P. 2321C) | MOSS GREEN (CA. P. 7764C) | PEBBLE (CA. P. 4268C) | STEEL BLUE (CA. P. 2380C)

Köpergewebe, 215 g/m² | Waschecht, pflegeleicht, nachhaltig | Modern, komfortabele Latzschürze am Puls der Zeit die Nachhaltigkeit und Style perfekt verbindet | Polyesteranteil aus recyceltem Plastik | Zeitloses, modernes Front-Design trifft auf urbane Kreuzträger aus Echtleder und Kontrastbändern am Rücken | Kontrastbänder in natureller Optik | Beide Schürzenbänder werden über den Schultern getragen und entlasten so den Nackenbereich | Alle Bänder können mithilfe von Druckknöpfen flexibel abgenommen oder angebracht werden | Funktionaler Verschluss: Kontrastbänder auf der Rückseite kreuzen, durch die Schnallen ziehen und dann verknoten (flexibel längen- und höhenverstellbar) | Modern, angeschrägte Kanten an den Schürzenenden

Farbe	Größen	1	ab 60	ab 600
Coloured	70 x 85 cm	72,40	63,21	59,07

KY056 | LS 40 **Latzschürze New-Nature**

65% Polyester / 35% Baumwolle

70 x 85 cm (Breite x Länge)

215 g/m² Karlowsky

AUBERGINE (CA. P. 5185C) | BLACK (CA. P. 419C) | CINNAMON (CA. P. 2321C) | MOSS GREEN (CA. P. 7764C) | PEBBLE (CA. P. 4268C) | STEEL BLUE (CA. P. 2380C)

Köpergewebe, 215 g/m² | waschecht, pflegeleicht, nachhaltig | moderne und nachhaltige Latzschürze in naturellem urbanen Stil | Der Artikel enthält 65% recyceltes Polyester und wurde umweltverträglich und sozial verantwortlich produziert | Tailien- und Latzbänder aus kontrastfarbigen Kordeln sorgen für eine natürliche Optik und einen hervorragenden Sitz | Stoffverstärkung am Latzband sorgt für einen angenehmeren Tragekomfort im Nackenbereich | Leistentasche auf Brusthöhe für Stifte oder Gastropinzetten | Kontrastnähte an der Tasche ergänzen den naturverbundenen Look

Farbe	Größen	1	ab 75	ab 750
Coloured	70 x 85 cm	42,60	37,20	34,77

KY113 | LS 29 **Latzschürze Urban Casual-Style**

100% Baumwolle

68 x 80 cm (Breite x Länge)

273 g/m² Karlowsky

BEIGE (CA. P. 7529 C) | BLACK (CA. P. 419C) | CHOCOLATE (CA. P. 440 C) | KHAKI (CA. P. 7497 C) | STONE GREY (CA. P. 2332 C)

Köpergewebe, 273 g/m² | Waschecht | Latzschürze in Twill-Optik mit Bändern aus Schürzenstoff | Latzband mit Schnalle zum stufenlosen Einstellen der Länge | Bronzierte Nieten und kontrastfarbige Steppnähte | Praktische Stoffschlaufe auf der rechten Seite zum Befestigen eines Kassierhalfters oder Geschirrtuchs | Linksseitige Tasche (19 x 21 cm) | Waschbar bis 60 °C

Farbe	Größen	1	ab 60	ab 600
Coloured	68 x 80 cm	33,39	29,16	27,25

KY117 | LS 28 **Latzschürze Denim X-Style**

100% Baumwolle

68 x 80 cm (Breite x Länge)

330 g/m² Karlowsky

DENIM BLUE (CA. P. 533 C)

Köpergewebe, 330 g/m² | Waschecht | Denim Latzschürze mit abnehmbaren Kreuzträgern | Funktionelle Kreuzträger zur Entlastung des Nackens | Einfaches Abnehmen und Befestigen aller Bänder mit Hilfe von Karabinerverschlüssen | Stufenloses Einstellen der Länge durch Schnallen | Regulierung der Weite durch zusätzliches Taillenband zum Verstellen | Denim-Look | Bronzierte Nieten und kontrastfarbige Steppnähte | Bänder aus Echtleder | Stifttasche auf Brusthöhe | Zwei seitliche Eingriffstaschen (16 x 20 cm) | Waschbar bis 40 °C

Farbe	Größen	1	ab 36	ab 360
Denim Blue (ca. P. 533 C)	68 x 80 cm	64,71	56,53	52,79

CGW9520 | 09520-13 **Men´s Short Sleeve T-Shirt Taranto**

60% Baumwolle / 40% Polyester
S, M, L, XL, XXL, 3XL, 4XL
220 g/m² CG Workwear

ANTHRACITE | APEROL | BLACK
NATURAL | NAVY | WHITE

Runder Ausschnitt | Figurbetont, schmale Ärmel | Strapazierfähige Doppelnähte | Seitennähte | Vorgewaschen, daher formstabil und farbecht | Hoher Anteil an gekämmter Baumwolle | Angenehm glatt und weich | Pflegeleicht | Bügelfrei | Industriewäsche- und finishertauglich | 95 °C waschbar

Farbe	Größen	1	ab 10	ab 100
Coloured	S - XXL	30,49	26,30	24,94
Coloured	3XL - 4XL	33,51	28,92	27,42

CGW9525 | 09525-13 **Ladies´ Short Sleeve T-Shirt Ragusa**

60% Baumwolle / 40% Polyester
XS, S, M, L, XL, XXL, 3XL, 4XL
220 g/m² CG Workwear

ANTHRACITE | APEROL | BLACK
NATURAL | NAVY | WHITE

Runder Ausschnitt | Figurbetont, schmale Ärmel | Strapazierfähige Doppelnähte | Seitennähte | Vorgewaschen, daher formstabil und farbecht | Hoher Anteil an gekämmter Baumwolle | Angenehm glatt und weich | Pflegeleicht | Bügelfrei | Industriewäsche- und finishertauglich | 95 °C waschbar

Farbe	Größen	1	ab 10	ab 100
Coloured	XS - XXL	30,49	26,30	24,94
Coloured	3XL - 4XL	33,51	28,92	27,42

PW649 | PR649 **Coolchecker® Chef´s T-Shirt (Mesh Back)**

100% Polyester
XS, S, M, L, XL, XXL, 3XL
135 g/m² Premier Workwear

BLACK (CA. P. BLACK C) | WHITE

Rundhalsausschnitt | Netz-Rückenteil für gute Belüftung | Ventilationsöffnung unter den Ärmeln | Stifttasche am Ärmel | Feuchtigkeitstransportierendes Coolchecker-Finish

Farbe	Größen	1	ab 36	ab 360
Coloured	XS - 3XL	13,57	12,50	12,00

PW218 | PR218 **Men´s Long-John Roll Sleeve Tee**

82% Polyester / 14% Viskose / 4% Elasthan
XS, S, M, L, XL, XXL, 3XL
190 g/m² Premier Workwear

BLACK (CA. P. BLACK C) | GREY MARL (CA. P. COOL GREY 9C)
INDIGO (CA. P. 2380C) | WHITE
WHITE/NAVY (CA. P. 2766C)

Krempelärmel mit Knopflasche am Oberarm | Rundhalsausschnitt und Knopfleiste mit drei Knöpfen | Halsausschnitt und Ärmelbündchen gerippt und eingefasst | Weiches und dehnbares Material

Farbe	Größen	1	ab 36	ab 360
Coloured	XS - 3XL	20,71	19,40	18,64
White/ Navy (ca. P. 2766C)	XS - 3XL	23,56	22,13	21,25

PW318 | PR318 **Women´s Long-John Roll Sleeve Tee**

82% Polyester / 14% Viskose / 4% Elasthan
XS, S, M, L, XL, XXL
190 g/m² Premier Workwear

BLACK (CA. P. BLACK C) | GREY MARL (CA. P. COOL GREY 9C)
INDIGO (CA. P. 534C) | WHITE
WHITE/NAVY (CA. P. 2766C)

Krempelärmel mit Knopflasche am Oberarm | Rundhalsausschnitt und Knopfleiste mit drei Knöpfen | Halsausschnitt und Ärmelbündchen gerippt und eingefasst | Weiches und dehnbares Material

Farbe	Größen	1	ab 36	ab 360
Coloured	XS - XXL	20,71	19,40	18,64
White/ Navy (ca. P. 2766C)	XS - XXL	23,56	22,13	21,25

K124 | KK124 **Men´s Fashion Fit Polo Shirt Short Sleeve**

100% Baumwolle
S, M, L, XL, XXL
160 g/m² Bargear

BLACK

Polohemd aus Jersey-Strick mit Webkragen und Knopfleiste | 3-Knopfleiste | Versiegelte Schulternähte | Abgesetzte, angesetzte, doppellagige Ärmelbündchen | Seitliche Schlitze mit Webband hinten | Gerader Saum | Ersatzknopf | Gewebtes Bargear®-Halsetikett | Waschbar bis 40 °C

Farbe	Größen	1	ab 40	ab 400
Black	S - XXL	23,94	21,54	20,47

Mehr Artikel sind online verfügbar.

PW615 | PR615 Men´s Coolchecker® Piqué Polo

100% Polyester

S, M, L, XL, XXL, 3XL, 4XL, 5XL

155 g/m²

Premier Workwear

S, M, L, XL, XXL, 3XL, 4XL, 5XL

BLACK (CA. P. BLACK C) | DARK GREY (CA. P. 431C) | NAVY (CA. P. 2766C) | RED (CA. P. 200C)
ROYAL (CA. P. 286C) | SILVER (CA. P. 428C)

S, M, L, XL, XXL, 3XL, 4XL

AUBERGINE (CA. P. 5115C) | BOTTLE GREEN (CA. P. 560C) | BROWN (CA. P. 476C) | BURGUNDY (CA. P. 216C)
GREY MELANGE (CA. P. 425C) | HOT PINK (CA. P. 214C) | KELLY GREEN (CA. P. 355C) | LIGHT BLUE (CA. P. 2708C)
LIME (CA. P. 382C) | PURPLE (CA. P. 269C) | SAPPHIRE (CA. P. 300C) | STRAWBERRY RED (CA. P. 186C)
TURQUOISE (CA. P. 312C) | WHITE

Poloshirt mit Knopfleiste | Knopfleiste mit drei Knöpfen | Extra lang geschnitten | Feuchtigkeitsregulierung | Ripp-Strick-Kragen | Einsätze für eine bessere Passform | WRAP-Zertifizierung

Farbe	Größen	1	ab 36	ab 360
Coloured	S - 3XL	16,18	14,99	14,40
Coloured	4XL - 5XL	18,92	17,85	17,16

PW616 | PR616 Women´s Coolchecker® Piqué Polo

100% Polyester

XS, S, M, L, XL, XXL

155 g/m²

Premier Workwear

AUBERGINE (CA. P. 5115C) | BLACK (CA. P. BLACK C) | BOTTLE GREEN (CA. P. 560C) | BROWN (CA. P. 476C)
BURGUNDY (CA. P. 216C) | DARK GREY (CA. P. 431C) | GREY MELANGE (CA. P. 425C) | HOT PINK (CA. P. 214C)
KELLY GREEN (CA. P. 355C) | LIGHT BLUE (CA. P. 2708C) | LIME (CA. P. 382C) | NAVY (CA. P. 2766C)
PURPLE (CA. P. 269C) | RED (CA. P. 200C) | ROYAL (CA. P. 286C) | SAPPHIRE (CA. P. 300C)
SILVER (CA. P. 428C) | STRAWBERRY RED (CA. P. 186C) | TURQUOISE (CA. P. 312C) | WHITE

Poloshirt mit Knopfleiste | Knopfleiste mit drei Knöpfen | Extra lang geschnitten | Feuchtigkeitsregulierung | Ripp-Strick-Kragen | Einsätze für eine bessere Passform | WRAP-Zertifizierung

Farbe	Größen	1	ab 36	ab 360
Coloured	XS - XXL	16,18	14,99	14,40

PW618 | PR618 Men´s Contrast Coolchecker® Polo

100% Polyester

S, M, L, XL, XXL, 3XL, 4XL

155 g/m²

Premier Workwear

BLACK (CA. P. BLACK C)/LIME (CA. P. 382C) | BLACK (CA. P. BLACK C)/ORANGE (CA. P. 1655C) | BLACK (CA. P. BLACK C)/PURPLE
BLACK (CA. P. BLACK C)/RED (CA. P. 200C) | BLACK (CA. P. BLACK C)/SUNFLOWER (CA. P. 136C) | BLACK (CA. P. BLACK C)/TURQUOISE (CA. P. 312C)
BLACK (CA. P. BLACK C)/WHITE | DARK GREY (CA. P. 424C)/SILVER (CA. P. 428C) | NAVY (CA. P. 2378C)/WHITE
RED (CA. P. 200C)/BLACK (CA. P. BLACK C) | ROYAL (CA. P. 286C)/WHITE

Polyester-Piqué | Poloshirt mit Kontrastbesatz | Seitliche Einsätze für körpernahe Passform | Knopfleiste mit drei Knöpfen | Kragen und Ärmelabschlüsse in Ripp-Strick-Optik | Seitenschlitze | Feuchtigkeitstransportierendes Coolchecker-Gewebe

Farbe	Größen	1	ab 36	ab 360
Coloured	S - 3XL	19,99	18,80	18,06
Coloured	4XL	21,90	20,83	20,02

PW619 | PR619 Women´s Contrast Coolchecker® Polo

100% Polyester

XS, S, M, L, XL, XXL

155 g/m²

Premier Workwear

BLACK (CA. P. BLACK C)/LIME (CA. P. 382C) | BLACK (CA. P. BLACK C)/ORANGE (CA. P. 1655C) | BLACK (CA. P. BLACK C)/PURPLE
BLACK (CA. P. BLACK C)/RED (CA. P. 200C) | BLACK (CA. P. BLACK C)/SUNFLOWER (CA. P. 136C) | BLACK (CA. P. BLACK C)/TURQUOISE (CA. P. 312C)
BLACK (CA. P. BLACK C)/WHITE | DARK GREY (CA. P. 424C)/SILVER (CA. P. 428C) | NAVY (CA. P. 2378C)/WHITE
RED (CA. P. 200C)/BLACK (CA. P. BLACK C) | ROYAL (CA. P. 286C)/WHITE

Polyester-Piqué | Poloshirt mit Kontrastbesatz | Seitliche Einsätze für körpernahe Passform | Knopfleiste mit drei Knöpfen | Kragen und Ärmelabschlüsse in Ripp-Strick-Optik | Seitenschlitze | Feuchtigkeitstransportierendes Coolchecker-Gewebe

Farbe	Größen	1	ab 36	ab 360
Coloured	XS - XXL	19,99	18,80	18,06

PW631 | PR631 **Men´s Spun-Dyed Sustainable Polo Shirt**

100% Polyester
S, M, L, XL, XXL, 3XL, 4XL
160 g/m² Premier Workwear

BLACK (CA. P. BLACK C) | DARK GREY (CA. P. 425C) | FRENCH NAVY (CA. P. 303C)

Recyceltes Polyester aus Altkunststoff | Spinngefärbtes Garn aus recyceltem Polyester | Ripp-Kragen | 3-Knopfleiste | Seitliche Belüftungsschlitze, atmungsaktiv | Feuchtigkeitsregulierende Eigenschaften | Ausgezeichnete Farbbeständigkeit gegenüber UV-Licht | Umweltfreundliches Spun-Färbeverfahren für weniger Wasserverbrauch, weniger Chemikalien und weniger CO2-Emissionen

Farbe	Größen	1	ab 36	ab 360
Coloured	S - 4XL	18,80	16,54	15,90

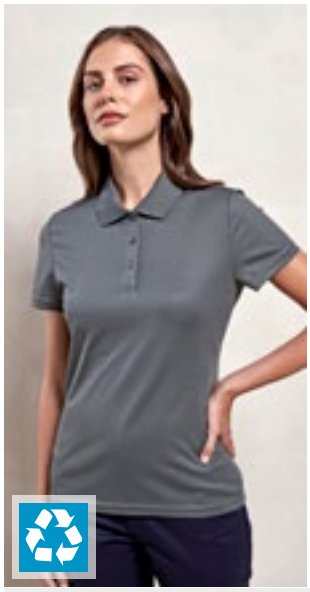

PW633 | PR633 **Women´s Spun-Dyed Sustainable Polo Shirt**

100% Polyester
XS, S, M, L, XL, XXL
160 g/m² Premier Workwear

BLACK (CA. P. BLACK C) | DARK GREY (CA. P. 425C) | FRENCH NAVY (CA. P. 303C)

Recyceltes Polyester aus Altkunststoff | Spinngefärbtes Garn aus recyceltem Polyester | Ripp-Kragen | 3-Knopfleiste | Seitliche Belüftungsschlitze, atmungsaktiv | Feuchtigkeitsregulierende Eigenschaften | Ausgezeichnete Farbbeständigkeit gegenüber UV-Licht | Umweltfreundliches Spun-Färbeverfahren für weniger Wasserverbrauch, weniger Chemikalien und weniger CO2-Emissionen

Farbe	Größen	1	ab 36	ab 360
Coloured	XS - XXL	18,80	16,54	15,90

CGW720 | 00720-13 **Men´s Polo Iseo**

60% Baumwolle / 40% Polyester
S, M, L, XL, XXL, 3XL, 4XL
230 g/m² CG Workwear

ANTHRACITE | APEROL | BLACK
CHAMPAGNER | CHOCOLATE | NATURAL
NAVY | SILVER | WHITE

Bis 95 °C waschbar | Kurzarm | Strick-Kragen | Doppelnähte | Ärmelbündchen | Seitlich geschlitzt | Seitenschlitze versiegelt | Drei Knöpfe mit Kreuzstich-Befestigung

Farbe	Größen	1	ab 20	ab 200
Coloured	S - XXL	47,22	40,75	38,63
Coloured	3XL - 4XL	51,96	44,84	42,51

CGW540 | 00540-14 **Men´s Shirt San Buono**

50% Baumwolle / 50% Polyester
S, M, L, XL, XXL, 3XL, 4XL
140 g/m² CG Workwear

DARK GREY | LIGHT GREY

Slim Fit | Stehkragen | Fein meliertes Gewebe | Waschbar bis 95 °C | Industriewäsche- und finishertauglich

Farbe	Größen	1	ab 10	ab 100
Coloured	S - XXL	99,58	85,94	81,47
Coloured	3XL - 4XL	109,53	94,51	89,61

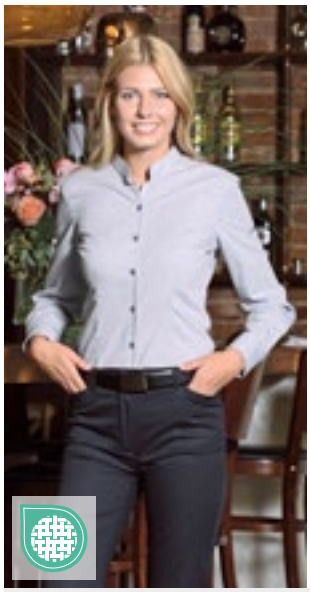

CGW550 | 00550-14 **Ladies´ Blouse Pacentro**

50% Baumwolle / 50% Polyester
S, M, L, XL, XXL, 3XL, 4XL
140 g/m² CG Workwear

DARK GREY | LIGHT GREY

Slim Fit | Stehkragen | Fein meliertes Gewebe | Waschbar bis 95 °C | Industriewäsche- und finishertauglich

Farbe	Größen	1	ab 10	ab 100
Coloured	S - XXL	99,58	85,94	81,47
Coloured	3XL - 4XL	109,53	94,51	89,61

CGW730 | 00730-13 **Ladies´ Polo Susa**

60% Baumwolle / 40% Polyester
XS, S, M, L, XL, XXL, 3XL, 4XL
230 g/m² CG Workwear

ANTHRACITE | APEROL | BLACK
CHAMPAGNER | CHOCOLATE | NATURAL
NAVY | SILVER | WHITE

Bis 95 °C waschbar | Kurzarm | Strick-Kragen | Doppelnähte | Ärmelbündchen | Seitlich geschlitzt | Seitenschlitze versiegelt | Offene Knopfleiste ohne Knöpfe | Vorgewaschen | Tailliert

Farbe	Größen	1	ab 20	ab 200
Coloured	XS - XXL	47,22	40,75	38,63
Coloured	3XL - 4XL	51,96	44,84	42,51

CGW560 | 00560-14 **Men´s Shirt Borello**

50% Baumwolle / 50% Polyester

S, M, L, XL, XXL, 3XL, 4XL

140 g/m² CG Workwear

DARK GREY | LIGHT GREY

Slim Fit | Kentkragen | Fein meliertes Gewebe | Waschbar bis 95 °C | Industriewäsche- und finishertauglich

Farbe	Größen	1	ab 10	ab 100
Coloured	S - XXL	112,65	97,22	92,18
Coloured	3XL - 4XL	123,90	106,93	101,39

CGW570 | 00570-14 **Ladies´ Blouse Meri**

50% Baumwolle / 50% Polyester

S, M, L, XL, XXL, 3XL, 4XL

140 g/m² CG Workwear

DARK GREY | LIGHT GREY

Slim Fit | Kentkragen | Fein meliertes Gewebe | Waschbar bis 95 °C | Industriewäsche- und finishertauglich

Farbe	Größen	1	ab 10	ab 100
Coloured	S - XXL	112,65	97,22	92,18
Coloured	3XL - 4XL	123,90	106,93	101,39

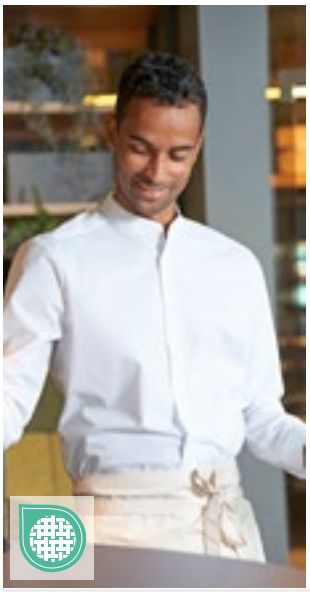

CGW580 | 00580-15 **Men´s Shirt Pretoro**

49% Baumwolle / 49% Polyester / 2% Elastolefin

S, M, L, XL, XXL, 3XL, 4XL, 5XL

125 g/m² CG Workwear

BLACK | WHITE

Slim Fit | Stehkragen | Langarm | Hoher Tragekomfort durch Stretchanteil | Waschbar bis 95 °C | Bügelfrei | Industriewäsche- und finishertauglich

Farbe	Größen	1	ab 10	ab 100
Coloured	S - XXL	95,84	82,71	78,42
Coloured	3XL - 5XL	105,43	90,99	86,28

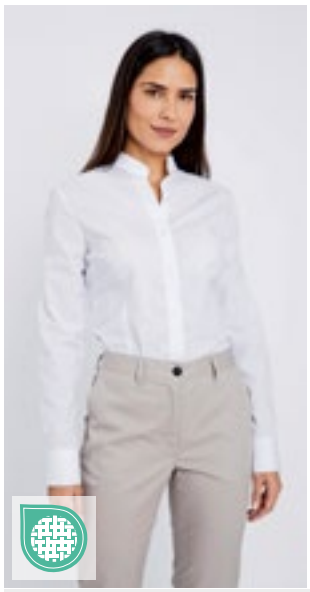

CGW590 | 00590-15 **Ladies´ Blouse Corvara**

49% Baumwolle / 49% Polyester / 2% Elastolefin

XS, S, M, L, XL, XXL, 3XL, 4XL, 5XL

125 g/m² CG Workwear

BLACK | WHITE

Slim Fit | Stehkragen | Langarm | Hoher Tragekomfort durch Stretchanteil | Waschbar bis 95 °C | Bügelfrei | Industriewäsche- und finishertauglich

Farbe	Größen	1	ab 10	ab 100
Coloured	XS - XXL	95,84	82,71	78,42
Coloured	3XL - 5XL	105,43	90,99	86,28

CGW600 | 00600-15 **Ladies´ Blouse Troina**

49% Baumwolle / 49% Polyester / 2% Elastolefin

XS, S, M, L, XL, XXL, 3XL, 4XL, 5XL

125 g/m² CG Workwear

BLACK | WHITE

Comfort fit | Kentkragen | 3/4 Arm | Hoher Tragekomfort durch Stretchanteil | Waschbar bis 95 °C | Bügelfrei | Industriewäsche- und finishertauglich

Farbe	Größen	1	ab 10	ab 100
Coloured	XS - XXL	96,75	83,49	79,16
Coloured	3XL - 5XL	106,41	91,84	87,06

CGW615 | 00615-15 Men´s Shirt Navelli

49% Baumwolle / 49% Polyester / 2% Elastolefin
S, M, L, XL, XXL, 3XL, 4XL, 5XL
125 g/m² CG Workwear

BLACK | WHITE

Comfort fit | Kentkragen | Brusttasche | Hoher Tragekomfort durch Stretchanteil | Waschbar bis 95 °C | Bügelfrei | Industriewäsche- und finishertauglich

Farbe	Größen	1	ab 10	ab 100
Coloured	S - XXL	97,98	84,56	80,18
Coloured	3XL - 5XL	107,79	93,01	88,18

CGW625 | 00625-15 Ladies´ Blouse Scerni

49% Baumwolle / 49% Polyester / 2% Elastolefin
XS, S, M, L, XL, XXL, 3XL, 4XL, 5XL
125 g/m² CG Workwear

BLACK | WHITE

Comfort fit | Kentkragen | Langarm | Hoher Tragekomfort durch Stretchanteil | Waschbar bis 95 °C | Bügelfrei | Industriewäsche- und finishertauglich

Farbe	Größen	1	ab 10	ab 100
Coloured	XS - XXL	97,98	84,56	80,18
Coloured	3XL - 5XL	107,79	93,01	88,18

K121 | KK121 Men´s Tailored Fit Shirt Long Sleeve

57% Baumwolle / 40% Polyester / 3% Elasthan
37 (S/14H), 38/40 (M/15-15H), 41/42 (L/16-16H), 43/44 (XL/17-17H), 45/47 (XXL/18-18H)
120 g/m² Bargear

BLACK

Leicht verstärkter Kragen | Verstellbare Bündchen | Stretch-Material für angenehmen Tragekomfort | Ersatzknopf | Abgerundeter Saum

Farbe	Größen	1	ab 24	ab 240
Black	37 - 45/47	48,12	43,32	41,15

CGW630 | 00630-15 Men´s Shirt Pesaro

49% Polyester / 49% Baumwolle / 2% Elastolefin
S, M, L, XL, XXL
125 g/m² CG Workwear

BLACK | CHOCOLATE | WHITE

Qualitativ hochwertiges Stretchhemd | Slim Fit | Hochveredeltes Mischgewebe | Doppelte Nähte aus strapazierfähigen Alterfil-Garnen | Waschbar bis 95 °C

Farbe	Größen	1	ab 10	ab 100
Coloured	S - XXL	96,75	83,49	79,16

CGW640 | 00640-15 Ladies´ Blouse Ferrara

49% Polyester / 49% Baumwolle / 2% Elastolefin
S, M, L, XL, XXL
125 g/m² CG Workwear

BLACK | CHOCOLATE | WHITE

Arbeitsbluse mit etwas längerem Schnitt | Hervorragende Trageeigenschaften durch Stretchanteil | Slim Fit | Knöpfe mit Kreuzstichbefestigung | EOL (Stretch) hochveredeltes Mischgewebe | Stark tailliert | Waschbar bis 95 °C

Farbe	Größen	1	ab 10	ab 100
Coloured	S - XXL	96,75	83,49	79,16

K738 | KK738 Women´s Tailored Fit Shirt Long Sleeve

57% Baumwolle / 40% Polyester / 3% Elasthan
34 (XS/8), 36 (S/10), 38 (M/12), 40 (L/14), 42 (XL/16), 44 (XXL/18), 46 (3XL/20)
120 g/m² Bargear

BLACK

Verstellbare Bündchen | Stretch-Material für angenehmen Tragekomfort | Leicht verstärkter Kragen | Ersatzknopf | Abgerundeter Saum

Farbe	Größen	1	ab 24	ab 240
Black	34 - 46	43,10	38,79	36,84

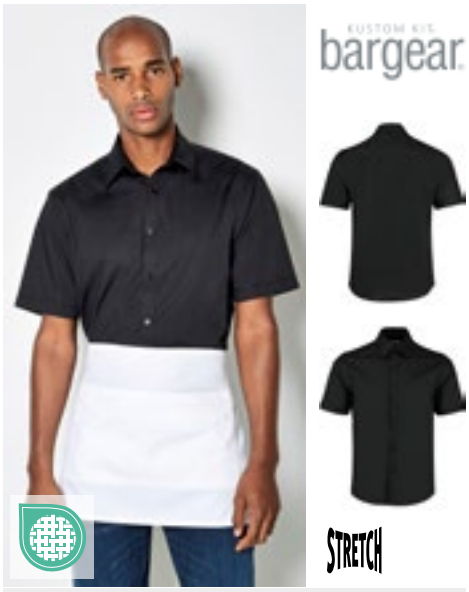

K120 | KK120 **Men´s Tailored Fit Shirt Short Sleeve**

57% Baumwolle / 40% Polyester / 3% Elasthan
37 (S/14H), 38/40 (M/15-15H), 41/42 (L/16-16H), 43/44 (XL/17-17H), 45/47 (XXL/18-18H)
120 g/m² Bargear

BLACK

Leicht verstärkter Kragen | Stretch-Material für angenehmen Tragekomfort | Abgerundeter Saum | Ersatzknopf

Farbe	Größen	1	ab 24	ab 240
Black	37 - 45/47	44,70	40,22	38,20

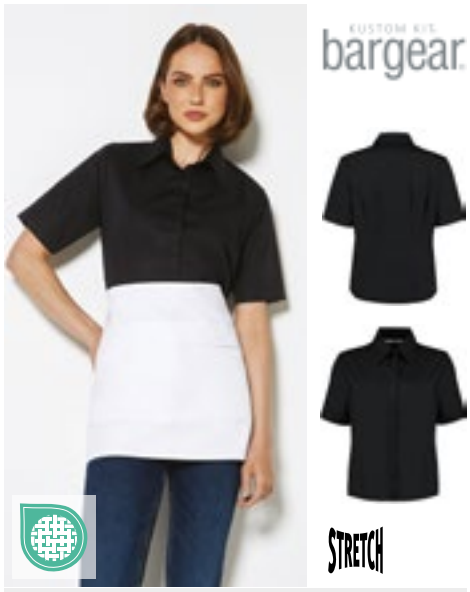

K735 | KK735 **Women´s Tailored Fit Shirt Short Sleeve**

57% Baumwolle / 40% Polyester / 3% Elasthan
34 (XS/8), 36 (S/10), 38 (M/12), 40 (L/14), 42 (XL/16), 44 (XXL/18), 46 (3XL/20)
120 g/m² Bargear

BLACK

Verdeckte Knopfleiste | Leicht verstärkter Kragen | Leicht taillierter Schnitt | Abgerundeter Saum | Ersatzknopf | Stretch-Material für angenehmen Tragekomfort

Farbe	Größen	1	ab 24	ab 240
Black	34 - 46	37,96	34,15	32,46

K123 | KK123 **Men´s Tailored Fit Mandarin Collar Shirt Long Sleeve**

57% Baumwolle / 40% Polyester / 3% Elasthan
37 (S/14H), 38/40 (M/15-15H), 41/42 (L/16-16H), 43/44 (XL/17-17H), 45/47 (XXL/18-18H)
120 g/m² Bargear

BLACK

Stretch-Material für angenehmen Tragekomfort | Verdeckte Knopfleiste | Ersatzknopf | Abgerundeter Saum | Leicht verstärkter Mandarin-Kragen

Farbe	Größen	1	ab 24	ab 240
Black	37 - 45/47	48,12	43,32	41,15

K122 | KK122 **Men´s Tailored Fit Mandarin Collar Shirt Short Sleeve**

57% Baumwolle / 40% Polyester / 3% Elasthan
37 (S/14H), 38/40 (M/15-15H), 41/42 (L/16-16H), 43/44 (XL/17-17H), 45/47 (XXL/18-18H)
120 g/m² Bargear

BLACK

Abgerundeter Saum | Stretch-Material für angenehmen Tragekomfort | Verdeckte Knopfleiste | Leicht verstärkter Asia-Kragen | Ersatzknopf

Farbe	Größen	1	ab 24	ab 240
Black	37 - 45/47	44,70	40,22	38,20

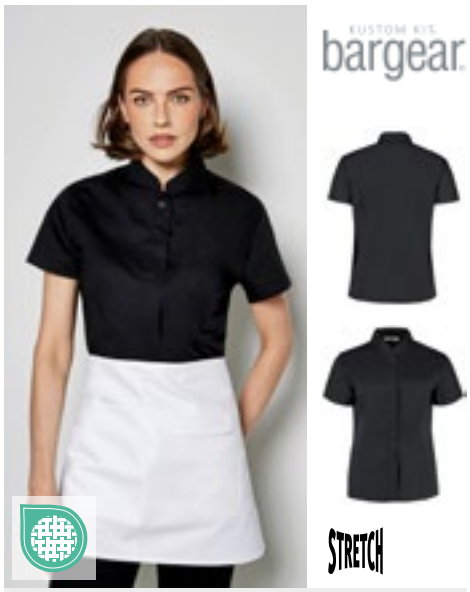

K736 | KK736 **Women´s Tailored Fit Shirt Mandarin Collar Short Sleeve**

57% Baumwolle / 40% Polyester / 3% Elasthan
34 (XS/8), 36 (S/10), 38 (M/12), 40 (L/14), 42 (XL/16), 44 (XXL/18), 46 (3XL/20)
120 g/m² Bargear

BLACK

Abgerundeter Saum | Stretch-Material für angenehmen Tragekomfort | Leicht verstärkter Mandarin-Kragen | Verdeckte Knopfleiste | Ersatzknopf

Farbe	Größen	1	ab 24	ab 240
Black	34 - 46	36,10	32,49	30,87

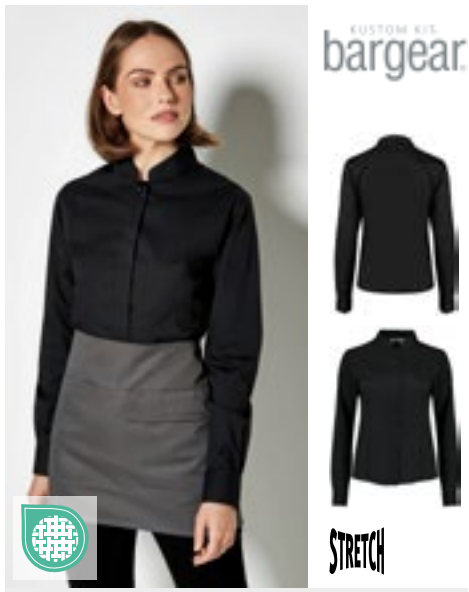

K740 | KK740 **Women´s Tailored Fit Shirt Mandarin Collar Long Sleeve**

57% Baumwolle / 40% Polyester / 3% Elasthan
34 (XS/8), 36 (S/10), 38 (M/12), 40 (L/14), 42 (XL/16), 44 (XXL/18), 46 (3XL/20)
120 g/m² Bargear

BLACK

Stretch-Material für angenehmen Tragekomfort | Verdeckte Knopfleiste | Leicht verstärkter Mandarin-Kragen | Ersatzknopf | Abgerundeter Saum

Farbe	Größen	1	ab 24	ab 240
Black	34 - 46	43,10	38,79	36,84

L02922 | 02922 **Men´s Baltimore Fit Shirt**

65% Polyester / 35% Baumwolle
S, M, L, XL, XXL, 3XL
105 g/m² (White: 95 g/m²) SOL´S

BLACK | DARK BLUE | MIDDLE BLUE | SKY BLUE | WHITE

Angepasste Passform | Klassischer, gestärkter Kragen | Brusttasche links | Knopfleiste mit sieben farblich abgestimmten Knöpfen | Verstellbare Ärmelbündchen mit zwei Knöpfen und Aufschlag im Kapuzinerstil

Farbe	Größen	1	ab 20	ab 200
Coloured	S - 3XL	34,22	29,20	27,73

L640 | 16080 **Twill Shirt Brooklyn**

100% Baumwolle
S, M, L, XL, XXL, 3XL, 4XL
140 g/m² SOL´S

BEIGE | BLACK | FRENCH NAVY | WHITE

Baumwoll-Twill | Klassischer Kragen mit zwei Knöpfen | Brusttasche auf Herz-Seite | Knopfleiste mit sieben farblich abgestimmten Knöpfen | Zwei Ersatzknöpfe

Farbe	Größen	1	ab 20	ab 200
Coloured	S - 4XL	38,98	33,03	30,87

L645 | 16090 **Twill-Shirt Bel-Air**

100% Baumwolle
S, M, L, XL, XXL, 3XL, 4XL
165 g/m² SOL´S

BEIGE | BLACK | BOTTLE GREEN | FRENCH NAVY | WHITE

Baumwoll-Twill | Klassischer Kragen mit zwei Knöpfen | Brusttasche auf Herz-Seite | Knopfleiste mit sieben farblich abgestimmten Knöpfen | Zwei Ersatzknöpfe | Einstellbare Manschetten mit spitz zulaufender Knopfleiste

Farbe	Größen	1	ab 20	ab 200
Coloured	S - 4XL	43,65	36,99	34,58

KARLOWSKY

KY124 | BM7/BM8/BM9 **Herren Karohemd Urban**

65% Polyester / 35% Baumwolle
S, M, L, XL, XXL, 3XL
110 g/m² Karlowsky

BLACK (CA. P. 419C) | NAVY (CA. P. 533C) | SAHARA (CA. P. 467C)

Köpergewebe, 65% Polyester / 35% Baumwolle, 110 g/m² | Pflegeleicht | Urbanes Herrenhemd im angesagten Karo-Design | Optimale Kombination aus klassischem Charme und coolem Streetwear-Style | Weicher Stoff für ein angenehmes Tragegefühl auf der Haut | Hohe Waschbarkeit gegen hartnäckige Verschmutzungen | Passform: Slim-Fit (tailliert geschnitten) | Rückenpasse | Kentkragen | Lange Ärmel | Abgerundete Sportmanschette mit zwei nebeneinander angeordneten Knöpfen zum Einstellen des Manschettenumfangs | Abgerundeter Saum

Farbe	Größen	1	ab 12	ab 120
Coloured	S - 3XL	70,35	61,45	57,41

KY125 | BF7/BF8/BF9 **Damen Karohemd Urban**

65% Polyester / 35% Baumwolle
XS, S, M, L, XL, XXL
110 g/m² Karlowsky

BLACK (CA. P. 419C) | NAVY (CA. P. 533C) | SAHARA (CA. P. 467C)

Köpergewebe, 65% Polyester / 35% Baumwolle, 110 g/m² | Pflegeleicht | Urbane Damenbluse im angesagten Karo-Design | Optimale Kombination aus klassischem Charme und coolem Streetwear-Style | Weicher Stoff für ein angenehmes Tragegefühl auf der Haut | Hohe Waschbarkeit gegen hartnäckige Verschmutzungen | Passform: Slim-Fit (tailliert geschnitten) | Rückenpasse | Kentkragen | Lange Ärmel | Abgerundete Sportmanschette mit zwei nebeneinander angeordneten Knöpfen zum Einstellen des Manschettenumfangs | Abgerundeter Saum

Farbe	Größen	1	ab 12	ab 120
Coloured	XS - XXL	70,35	61,45	57,41

60° EASY CARE

Mehr Artikel sind online verfügbar.

W592 | H592 Men´s Mandarin Shirt Roll Tab Sleeve

100% Polyester
S, M, L, XL, XXL
115 g/m² Henbury

BLACK

Mandarin-Kragen | Aufrollbare Ärmel mit Lasche | Feuchtigkeitsaufnehmendes Cofrex/PUFY®-Garn | Antibakteriell | Heraustrennbares Markenetikett | Regular Passform | Gleichfarbige Knöpfe | Verstellbare Ärmelabschlüsse, Ärmelschildchen | UV-Schutzfaktor > 50 | Schnell trocknend | Pflegeleicht | Hervorragende Farbbeständigkeit

Farbe	Größen	1	ab 24	ab 240
Black	S - XL	42,67	35,08	32,82
Black	XXL	44,67	36,70	34,37

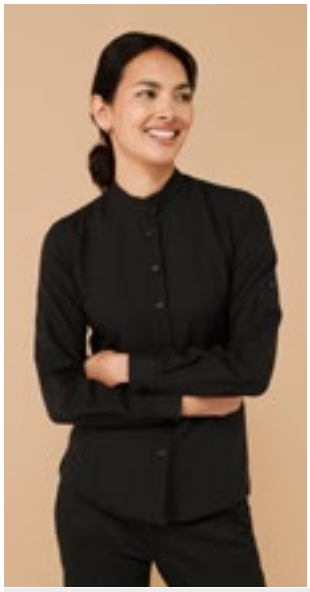

W593 | H593 Ladies´ Mandarin Shirt Roll Tab Sleeve

100% Polyester
S, M, L, XL, XXL
115 g/m² Henbury

BLACK

Mandarin-Kragen | Aufrollbare Ärmel mit Lasche | Feuchtigkeitsaufnehmendes Cofrex/PUFY®-Garn | Antibakteriell | Heraustrennbares Markenetikett | Regular Passform | Gleichfarbige Knöpfe | Einstellbare Armabschlüsse | UV-Schutzfaktor > 50 | Schnell trocknend | Pflegeleicht | Hervorragende Farbbeständigkeit

Farbe	Größen	1	ab 24	ab 240
Black	S - XL	42,67	35,08	32,82
Black	XXL	44,67	36,70	34,37

PW222 | PR222 Men´s Jeans Stitch Denim Shirt

100% Baumwolle
XS, S, M, L, XL, XXL, 3XL
155 g/m² Premier Workwear

BLACK DENIM (CA. P. 433C) INDIGO DENIM (CA. P. 2767C)

Jeanshemd aus 100% Baumwolle | Kontrastnähte | Brusttasche links | Manschettenknöpfe und geknöpfter Ärmelschutz | Abgerundeter Saum

Farbe	Größen	1	ab 24	ab 240
Coloured	XS - 3XL	37,96	36,06	34,63

PW258 | PR258 Men´s Banded Collar Grandad Long Sleeve Shirt

65% Polyester / 35% Baumwolle (Denim Farben: 70% Baumwolle / 30% Polyester)
XS, S, M, L, XL, XXL, 3XL
115 g/m² Premier Workwear

BLACK WHITE

Klassischer „Großvater"-Kragen mit Knopfverschluss oben | Zwei-Knopf-Manschette und Ärmelschutz | Knöpfe in Perlmutt-Optik | Rückenpasse und Falten

Farbe	Größen	1	ab 24	ab 240
White, Black	XS - 3XL	26,66	24,75	23,78

PW358 | PR358 Women´s Banded Collar Grandad Shirt

65% Polyester / 35% Baumwolle (Denim Farben: 70% Baumwolle / 30% Polyester)
XS, S, M, L, XL, XXL
115 g/m² Premier Workwear

BLACK WHITE

Klassischer „Großvater"-Kragen mit Knopfverschluss oben | Zwei-Knopf-Manschette und Ärmelschutz | Knöpfe in Perlmutt-Optik | Brustabnäher und Abnäher hinten

Farbe	Größen	1	ab 24	ab 240
White, Black	XS - XXL	27,25	24,75	23,78

PW322 | PR322 Women´s Jeans Stitch Denim Shirt

100% Baumwolle
XS, S, M, L, XL, XXL, 3XL
155 g/m² Premier Workwear

BLACK DENIM (CA. P. 433C) INDIGO DENIM (CA. P. 2767C)

Jeanshemd aus 100% Baumwolle | Kontrastnähte | Zwei Brusttaschen | Manschettenknöpfe und geknöpfter Ärmelschutz | Abgerundeter Saum

Farbe	Größen	1	ab 24	ab 240
Coloured	XS - 3XL	37,96	36,06	34,63

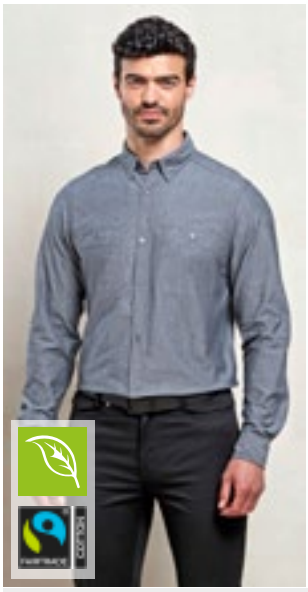

PW247 | PR247 **Men´s Organic Chambray Fairtrade Long Sleeve Shirt**

100% Baumwolle
S, M, L, XL, XXL, 3XL
160 g/m² Premier Workwear

GREY DENIM (CA. P. 425C) INDIGO DENIM (CA. P. 2380C)

100% Bio-Baumwolle | Fairtrade-zertifizierte Baumwolle | Doppelnähte | Zwei Brusttaschen mit kombinierter Stifttasche links | Kragen mit verdeckter Knopfleiste | Ein Knopf auf der Rückseite des Kragens zum Befestigen einer Schürze | Verstellbare, doppelt geknöpfte Manschetten und geknöpfter Ärmelschutz

Farbe	Größen	1	ab 24	ab 240
Coloured	S - 3XL	44,98	43,08	41,39

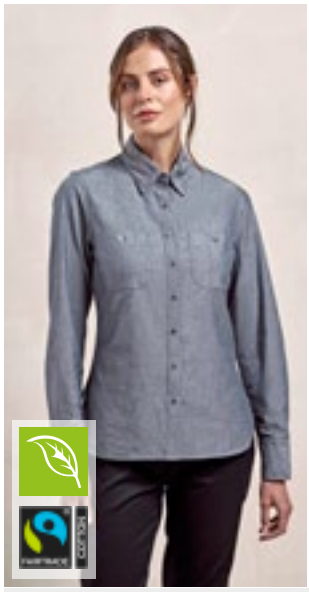

PW347 | PR347 **Women´s Organic Chambray Fairtrade Long Sleeve Shirt**

100% Baumwolle
XS, S, M, L, XL, XXL, 3XL
160 g/m² Premier Workwear

GREY DENIM (CA. P. 425C) INDIGO DENIM (CA. P. 2380C)

100% Bio-Baumwolle | Fairtrade-zertifizierte Baumwolle | Doppelnähte | Zwei Brusttaschen mit kombinierter Stifttasche links | Kragen mit verdeckter Knopfleiste | Ein Knopf auf der Rückseite des Kragens zum Befestigen einer Schürze | Brust- und Rückenabnäher und länger geschnittener abgerundeter Saum

Farbe	Größen	1	ab 24	ab 240
Coloured	XS - 3XL	44,98	43,08	41,39

PW221 | PR221 **Men´s Microcheck (Gingham) Short Sleeve Cotton Shirt**

100% Baumwolle
XS, S, M, L, XL, XXL, 3XL
115 g/m² Premier Workwear

BLACK (CA. P. BLACK C)/WHITE LIGHT BLUE (CA. P. 2717C)/WHITE
NAVY (CA. P. 2378C)/WHITE RED/WHITE

Beliebtes Mikro-Vichy-Muster | Halbtaillierte Passform | Weicher Kragen | Passende Langarm-Version: PR220

Farbe	Größen	1	ab 24	ab 240
Coloured	XS - 3XL	29,16	27,25	26,18

PW252 | PR252 **Men´s Maxton Check Long Sleeve Shirt**

65% Polyester / 35% Baumwolle
S, M, L, XL, XXL, 3XL
110 g/m² Premier Workwear

BLACK (CA. P. BLACK C)/RED (CA. P. 201C) LIGHT BLUE (CA. P. 2707C)/WHITE
NAVY (CA. P. 533C)/WHITE SILVER (CA. P. 429C)/WHITE
STEEL (CA. P. 431C)/BLACK (CA. P. BLACK C)

Gefärbtes Baumwollgarn | Ein-Knopf-Manschette und Ärmelschutz | Verdeckter Button-Down-Kragen | Pflegeleichtes Material

Farbe	Größen	1	ab 24	ab 240
Coloured	S - 3XL	25,35	23,44	22,51

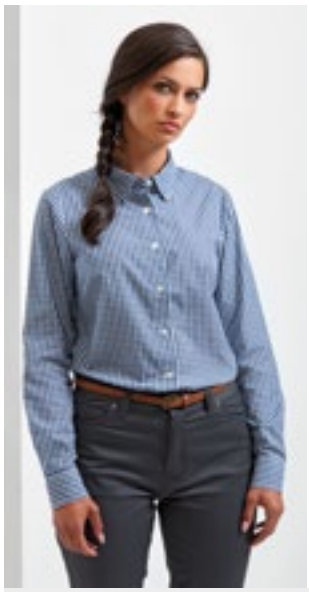

PW352 | PR352 **Women´s Maxton Check Long Sleeve Shirt**

65% Polyester / 35% Baumwolle
XS, S, M, L, XL, XXL
110 g/m² Premier Workwear

BLACK (CA. P. BLACK C)/RED (CA. P. 201C) LIGHT BLUE (CA. P. 2707C)/WHITE
NAVY (CA. P. 533C)/WHITE SILVER (CA. P. 429C)/WHITE
STEEL (CA. P. 431C)/BLACK (CA. P. BLACK C)

Gefärbtes Baumwollgarn, Popeline | Ein-Knopf-Manschette und Ärmelschutz | Verdeckter Button-Down-Kragen | Pflegeleichtes Material

Farbe	Größen	1	ab 24	ab 240
Coloured	XS - XXL	25,35	23,44	22,51

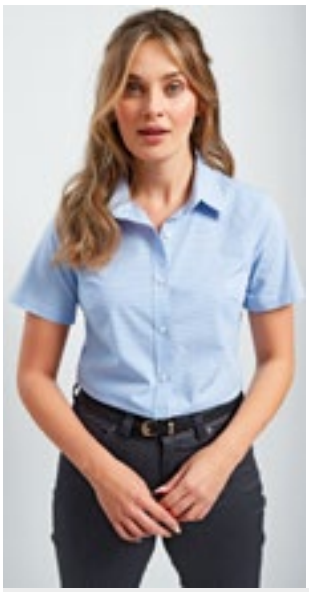

PW321 | PR321 **Women´s Microcheck (Gingham) Short Sleeve Cotton Shirt**

100% Baumwolle
XS, S, M, L, XL, XXL, 3XL
115 g/m² Premier Workwear

BLACK (CA. P. BLACK C)/WHITE LIGHT BLUE (CA. P. 2717C)/WHITE
NAVY (CA. P. 2378C)/WHITE RED/WHITE

Beliebtes Vichy-Muster | Figurbetonter Schnitt | Brustabnäher und Abnäher hinten | Abgerundeter Saum | Weicher Kragen

Farbe	Größen	1	ab 24	ab 240
Coloured	XS - 3XL	29,75	27,73	26,63

PW254 | PR254 **Men´s Ginmill Check Long Sleeve Cotton Shirt**

100% Baumwolle
S, M, L, XL, XXL, 3XL
115 g/m²
Premier Workwear

BLACK (CA. P. BLACK C)/WHITE

Gefärbtes Baumwollgarn, Popeline | Roll-Sleeve-Option mit Knopf- und Laschenverschluss am Oberarm | Schmale Softkragen-Optik | Halb taillierte Passform | Knöpfbarer Ärmelabschluss für langärmelige Option

Farbe	Größen	1	ab 24	ab 240
Black (ca. P. Black C)/White	S - 3XL	29,87	27,97	26,87

PW354 | PR354 **Women´s Ginmill Check Long Sleeve Cotton Shirt**

100% Baumwolle
XS, S, M, L, XL, XXL
115 g/m²
Premier Workwear

BLACK (CA. P. BLACK C)/WHITE

Roll-Sleeve-Option mit Knopf- und Laschenverschluss am Oberarm | Doppelknopf-Ärmelabschluss für langärmelige Option | Schmale Softkragen-Optik | Brustabnäher und Abnäher hinten

Farbe	Größen	1	ab 24	ab 240
Black (ca. P. Black C)/White	XS - XXL	29,87	27,97	26,87

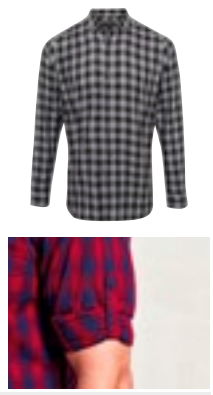

PW250 | PR250 **Men´s Mulligan Check Cotton Long Sleeve Shirt**

100% Baumwolle
S, M, L, XL, XXL, 3XL
115 g/m²
Premier Workwear

CAMEL (CA. P. 132C)/NAVY (CA. P. 2378C) | RED/NAVY (CA. P. 2378C) | STEEL (CA. P. COOL GREY 11C)/BLACK (CA. P. BLACK C) | WHITE/NAVY (CA. P. 2378C)

Roll-Sleeve-Option mit Knopf- und Laschenverschluss am Oberarm | Geknöpfte Manschette, wenn langärmelig getragen | Schmale Softkragen-Optik | Halbtaillierte Passform für Herren | Attraktives Karomuster | Passender Artikel für Damen: PW350

Farbe	Größen	1	ab 24	ab 240
Coloured	S - 3XL	29,87	27,97	26,87

PW350 | PR350 **Women´s Mulligan Check Cotton Long Sleeve Shirt**

100% Baumwolle
XS, S, M, L, XL, XXL
115 g/m²
Premier Workwear

CAMEL (CA. P. 132C)/NAVY (CA. P. 2378C) | RED/NAVY (CA. P. 2378C) | STEEL (CA. P. COOL GREY 11C)/BLACK (CA. P. BLACK C) | WHITE/NAVY (CA. P. 2378C)

Roll-Sleeve-Option mit Knopf- und Laschenverschluss am Oberarm | Schmale Softkragen-Optik | Halbtaillierte Passform für Damen | Attraktives Karomuster | Passender Artikel für Herren: PW250

Farbe	Größen	1	ab 24	ab 240
Coloured	XS - XXL	29,87	27,97	26,87

KY013 | BWM1 Herrenweste Basic

100% Polyester
S, M, L, XL, XXL, 3XL
170 g/m² Karlowsky

BLACK (CA. P. 419C)

Leinwandgewebe, 170 g/m² (Oberstoff), 90 g/m² (Futterstoff) | Herrenweste in lockerer Passform, Abnäher | 2 seitliche Paspeltaschen | 1 Paspeltasche auf Brusthöhe | 1 Innentasche | 4 Knöpfe | Hinteres Taillenband durch Schnalle verstellbar | Waschbar bis 30°C

Farbe	Größen	1	ab 10	ab 100
Black (ca. P. 419C)	S - 3XL	43,65	38,10	35,60

KY012 | BWF1 Damenweste Basic

100% Polyester
XS, S, M, L, XL, XXL
170 g/m² Karlowsky

BLACK (CA. P. 419C)

Leinwandgewebe, 170 g/m² (Oberstoff), 90 g/m² (Futterstoff) | Damenweste in lockerer Passform | Wiener Nähte | 2 seitliche Paspeltaschen | 1 Innentasche | 3 Knöpfe | Waschbar bis 30°C

Farbe	Größen	1	ab 10	ab 100
Black (ca. P. 419C)	XS - XXL	43,65	38,10	35,60

KY035 | WM2 Herrenweste Kai

65% Polyester / 35% Baumwolle
46, 48, 50, 52, 54, 56, 58, 60, 62, 64
215 g/m² Karlowsky

BLACK (CA. P. 419C) BORDEAUX (CA. P. 209C) NAVY (CA. P. 533C)

Köpergewebe, 215 g/m² | Hochveredelt, gekrumpft, waschecht, pflegeleicht | Herrenweste mit körpernaher Passform, Abnäher | Hinteres Taillenband durch Druckknöpfe verstellbar | 2 seitliche, imitierte Leistentaschen | 4 Druckknöpfe an Verschlussleiste | Industriewäschetauglich | Waschbar bis 95°C

Farbe	Größen	1	ab 50	ab 500
Coloured	46 - 64	52,81	46,12	43,10

KY034 | WF2 Damenweste Lena

65% Polyester / 35% Baumwolle
34, 36, 38, 40, 42, 44, 46, 48, 50, 52
215 g/m² Karlowsky

BLACK (CA. P. 419C) BORDEAUX (CA. P. 209C) NAVY (CA. P. 533C)

Köpergewebe, 215 g/m² | Hochveredelt, gekrumpft, waschecht, pflegeleicht | Damenweste in körpernaher Passform | Wiener Nähte | Hinteres Taillenband durch Druckknöpfe verstellbar | 2 seitliche, imitierte Leistentaschen | 4 Druckknöpfe an Verschlussleiste | Industriewäschetauglich | Waschbar bis 95°C

Farbe	Größen	1	ab 50	ab 500
Coloured	34 - 52	54,43	47,53	44,41

PW620 | PR620 Men´s Hospitality Waistcoat

65% Polyester / 35% Baumwolle
S, M, L, XL, XXL
195 g/m² Premier Workwear

BLACK (CA. P. BLACK C)

Industriewäsche bis 85°C | Waschbar bis 60 °C | Modern geschnittene Weste mit fünf Knöpfen | Zwei kleine Fronttaschen | Rückseite aus Hauptmaterial | Baumwoll-Twill | WRAP-Zertifizierung

Farbe	Größen	1	ab 24	ab 240
Black (ca. P. Black C)	S - XXL	27,85	26,42	25,37

PW621 | PR621 Women´s Hospitality Waistcoat

65% Polyester / 35% Baumwolle
S, M, L, XL, XXL
195 g/m² Premier Workwear

BLACK (CA. P. BLACK C)

Waschbar bis 60 °C | Passendes Herrenmodell: PW620 | Modern geschnittene Weste mit 4 Knöpfen | Zwei kleine Fronttaschen | Industriewäsche bis 85°C | WRAP-Zertifizierung

Farbe	Größen	1	ab 24	ab 240
Black (ca. P. Black C)	S - XXL	27,85	26,42	25,37

PW625 | PR625 Men´s Herringbone Waistcoat

50% Polyester / 45% Wolle / 5% sonstige Fasern
XS, S, M, L, XL, XXL
300 g/m² Premier Workwear

BROWN CHECK (CA. P. 7519C) CHARCOAL (CA. P. 6 U) NAVY (CA. P. 2766C)

Innenfutter und Rückseite aus Satin | Verschluss mit fünf Knöpfen | Zwei offene Fronttaschen | Reverskragen | Verstellbare Schnalle am Rücken | Abnäher vorn und hinten für optimalen Sitz

Farbe	Größen	1	ab 24	ab 240
Coloured	XS - XXL	59,74	58,31	56,00

PW622 | PR622 Men´s Lined Polyester Waistcoat

100% Polyester
XXS, XS, S, M, L, XL, XXL
185 g/m² Premier Workwear

BLACK (CA. P. BLACK C)

Modern geschnittene Weste mit fünf Knöpfen | Zwei kleine Fronttaschen | Rückenteil aus Satin | Durchgehend gefüttert | Rückseitiger Verstellzug | WRAP-Zertifizierung

Farbe	Größen	1	ab 24	ab 240
Black (ca. P. Black C)	XXS - XXL	34,03	32,61	31,32

PW623 | PR623 Women´s Lined Polyester Waistcoat

100% Polyester
XXS (28), XS (31), S (34), M (37), L (41), XL (44), XXL (47)
185 g/m² Premier Workwear

BLACK (CA. P. BLACK C)

Modern geschnittene Weste mit 4 Knöpfen | Zwei kleine Fronttaschen | Rückenteil aus Satin | Durchgehend gefüttert | Rückseitiger Verstellzug | WRAP-Zertifizierung

Farbe	Größen	1	ab 24	ab 240
Black (ca. P. Black C)	XXS - XXL	34,03	32,61	31,32

PW626 | PR626 Women´s Herringbone Waistcoat

50% Polyester / 45% Wolle / 5% sonstige Fasern
XS, S, M, L, XL, XXL
300 g/m² Premier Workwear

BROWN CHECK (CA. P. 7519C) CHARCOAL (CA. P. 6 U) NAVY (CA. P. 2766C)

Innenfutter und Rückseite aus Satin | Verschluss mit vier Knöpfen | Zwei dekorative Fronttaschen | Reverskragen | Verstellbare Schnalle am Rücken | Abnäher vorn und hinten für optimalen Sitz

Farbe	Größen	1	ab 24	ab 240
Coloured	XS - XXL	59,74	58,31	56,00

PW803 | PR803 **Men´s ´Artisan´ Fleece Gilet**

100% Polyester

S, M, L, XL, XXL, 3XL

Premier Workwear

BLACK (CA. P. BLACK C)/BLACK (CA. P. BLACK C) | BLACK (CA. P. BLACK C)/BROWN (CA. P. 4975C) | BURGUNDY (CA. P. 209C)/BROWN (CA. P. 4975C) | MOSS GREEN (CA. P. 2410C)/BROWN (CA. P. 4975C) | NAVY (CA. P. 533C)/BROWN (CA. P. 4975C)

Kontrastierendes Streifendetail | Durchgehender Zwei-Wege-Reißverschluss | Außenliegende Seitentaschen mit Reißverschluss | Vorder- und Rückeneinsätze

Farbe	Größen	1	ab 24	ab 240
Coloured	S - 3XL	26,54	24,51	23,54

PW804 | PR804 **Women´s ´Artisan´ Fleece Gilet**

100% Polyester

XS, S, M, L, XL, XXL, 3XL

Premier Workwear

BLACK (CA. P. BLACK C)/BLACK (CA. P. BLACK C) | BLACK (CA. P. BLACK C)/BROWN (CA. P. 4975C) | BURGUNDY (CA. P. 209C)/BROWN (CA. P. 4975C) | MOSS GREEN (CA. P. 2410C)/BROWN (CA. P. 4975C) | NAVY (CA. P. 533C)/BROWN (CA. P. 4975C

Kontrastierendes Streifendetail | Durchgehender Zwei-Wege-Reißverschluss | Außenliegende Seitentaschen mit Reißverschluss | Vorder- und Rückeneinsätze

Farbe	Größen	1	ab 24	ab 240
Coloured	XS - 3XL	26,54	24,51	23,54

PW823 | PR823 **Men´s ´Artisan´ Fleece Jacket**

100% Polyester

S, M, L, XL, XXL, 3XL

Premier Workwear

BLACK (CA. P. BLACK C)/BLACK (CA. P. BLACK C) | BLACK (CA. P. BLACK C)/BROWN (CA. P. 4975C) | BURGUNDY (CA. P. 209C)/BROWN (CA. P. 4975C) | MOSS GREEN (CA. P. 2410C)/BROWN (CA. P. 4975C) | NAVY (CA. P. 533C)/BROWN (CA. P. 4975C)

Kontrastierendes Streifendetail | Durchgehender Zwei-Wege-Reißverschluss | Außenliegende Seitentaschen mit Reißverschluss | Vorder- und Rückeneinsätze

Farbe	Größen	1	ab 24	ab 240
Coloured	S - 3XL	32,49	30,35	29,16

PW824 | PR824 **Women´s ´Artisan´ Fleece Jacket**

100% Polyester

XS, S, M, L, XL, XXL, 3XL

260 g/m²

Premier Workwear

BLACK (CA. P. BLACK C)/BLACK (CA. P. BLACK C) | BLACK (CA. P. BLACK C)/BROWN (CA. P. 4975C) | BURGUNDY (CA. P. 209C)/BROWN (CA. P. 4975C) | MOSS GREEN (CA. P. 2410C)/BROWN (CA. P. 4975C) | NAVY (CA. P. 533C)/BROWN (CA. P. 4975C)

Kontrastierendes Streifendetail | Durchgehender Zwei-Wege-Reißverschluss | Außenliegende Seitentaschen mit Reißverschluss | Vorder- und Rückeneinsätze

Farbe	Größen	1	ab 24	ab 240
Coloured	XS - 3XL	32,49	30,35	29,16

CGW4001 | 04001-32 **Men´s Trousers Mentana**

65% Polyester / 35% Baumwolle
44, 46, 48, 50, 52, 54, 56, 58, 60, 62, 64
280 g/m² CG Workwear

DENIM

Made in Germany | Strapazierfähiges Jeansgewebe | Braune Ziernähte | Gerader Schnitt | Mit Knopf und Reißverschluss | Seitliche Eingrifftaschen mit Nieten | Zwei aufgesetzte Gesäßtaschen | Bund mit Gürtelschlaufen

Farbe	Größen	1	ab 10	ab 100
Denim	44 - 54	190,45	164,34	155,82
Denim	56 - 64	209,49	180,78	171,38

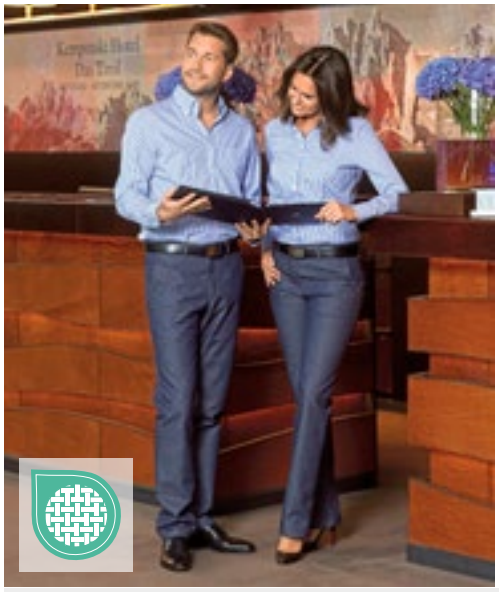

CGW4010 | 04010-32 **Ladies´ Trousers Ardea**

65% Polyester / 35% Baumwolle
34, 36, 38, 40, 42, 44, 46, 48, 50, 52
280 g/m² CG Workwear

DENIM

Made in Germany | Strapazierfähiges Jeansgewebe | Braune Ziernähte | Gerader Schnitt | Mit Knopf und Reißverschluss | Gummieinsätze im Bund | Seitliche Eingrifftaschen mit Nieten | Zwei aufgesetzte Gesäßtaschen | Bund mit Gürtelschlaufen

Farbe	Größen	1	ab 10	ab 100
Denim	34 - 44	190,45	164,34	155,82
Denim	46 - 52	209,49	180,78	171,38

CGW81001 | 81001-06 **Men´s Terni Trousers**

65% Polyester / 32% Baumwolle / 3% Elastolefin
46, 48, 50, 52, 54, 56, 58
215 g/m² CG Workwear

BEIGE BLACK DARK BLUE RAVEN

Gerade geschnitten | Zwei Fronttaschen mit schrägem Eingriff | Mit Knopf und Reißverschluss | Bund ist ca. 3,5 cm breit und hat Gürtelschlaufen | Strapazierfähig | Farbecht | Pflegeleicht | Waschbar bis 95 °C | Industriewäsche- und finishertauglich | Zwei aufgesetzte Gesäßtaschen | Hergestellt in Deutschland

Farbe	Größen	1	ab 10	ab 100
Coloured	46 - 54	123,36	106,46	100,91
Coloured	56 - 58	135,66	117,07	111,00

CGW82001 | 82001-06 **Ladies´ Tivoli Trousers**

65% Polyester / 32% Baumwolle / 3% Elastolefin
34, 36, 38, 40, 42, 44, 46, 48, 50, 52
205 g/m² CG Workwear

BEIGE BLACK DARK BLUE RAVEN

Gerade geschnittene Hose | Ohne Taschen | Mit Knopf und Reißverschluss | Bund ist ca. 3,5 cm breit und hat Gürtelschlaufen | ab Größe 44 mit seitlichem Gummizug am Bund | Strapazierfähig | Farbecht | Pflegeleicht | Waschbar bis 95 °C | Industriewäsche- und finishertauglich | Hergestellt in Deutschland

Farbe	Größen	1	ab 10	ab 100
Coloured	34 - 44	108,77	93,87	88,99
Coloured	46 - 52	119,64	103,24	97,89

CGW82010 | 82010-06 **Ladies´ Ofena Trousers**

65% Polyester / 32% Baumwolle / 3% Elastolefin
34, 36, 38, 40, 42, 44, 46
205 g/m² CG Workwear

BEIGE BLACK DARK BLUE RAVEN

Gerade geschnittene Hose mit zwei seitlichen Eingrifftaschen | Zwei Gesäßtaschen und Gürtelschlaufen | Pflegeleicht | Waschbar bis 95 °C | Industriewäsche- und finishertauglich | Farbecht | Strapazierfähig | Hergestellt in Deutschland

Farbe	Größen	1	ab 10	ab 100
Coloured	34 - 44	122,17	105,43	99,96
Coloured	46	134,42	116,00	109,98

LF118L | DF118L **Prep Jacket Longsleeve**

65% Polyester / 35% Baumwolle

XS, S, M, L, XL, XXL

200 g/m² Le Chef

WHITE

Einreihig mit verdeckten Druckknöpfen | StayCool-System | Brusttasche | Stifttasche | Schürze mit Nackenetikett | Rückenlänge: 78 cm

Farbe	Größen	1	ab 10	ab 100
White	XS - XXL	70,16	63,14	58,93

LF130 | DF130 **Pique Chef Shirt**

50% Polyester / 50% Baumwolle

XS, S, M, L, XL, XXL, 3XL, 4XL

250 g/m² Le Chef

BLACK WHITE

Stretch-Baumwollmischgewebe-Piqué | Gestricktes Kochhemd | Pflegeleicht | StayCool-System unter Achsel und Kragen | Stifttasche am Ärmel | Druckknopfverschluss | Slim Fit und | Rückenlänge: 78 cm

Farbe	Größen	1	ab 10	ab 100
Coloured	XS - 4XL	50,17	45,15	42,15

LF011 | DE11 **Jacket Staycool Raglan Sleeve**

65% Polyester / 35% Baumwolle

XXS, XS, S, M, L, XL, XXL, 3XL

160 g/m² Le Chef

XXS, XS, S, M, L, XL, XXL, 3XL

WHITE/BLACK

XS, S, M, L, XL, XXL

BLACK/BLACK WHITE/GRIFFIN WHITE/WHITE

Leichte Unisex-Kochjacke mit Staycool-System | Reißverschluss-Tasche und Stifttasche am Ärmel | Bügelleicht, knitterfreie Oberfläche | Waschbare, abgedeckte Knöpfe

Farbe	Größen	1	ab 10	ab 100
Coloured	XXS - 3XL	103,48	93,13	86,92

LF128 | DE128 **Single Breasted Jacket**

65% Polyester / 35% Baumwolle

XS, S, M, L, XL, XXL

160 g/m² Le Chef

WHITE/BLACK WHITE/WHITE

Unisex | Seiteneinsätze mit StayCool-System im Achselbereich | Kontrastfarbene Seiteneinsätze | Raglan-Ärmel | Strapazierfähige Wäschequalität | Bügelleicht | Sichere Tasche mit Reißverschluss | Stifttasche am Ärmel

Farbe	Größen	1	ab 10	ab 100
Coloured	XS - XXL	94,68	85,20	79,52

LF092 | DE92 Executive Jacket

65% Polyester / 35% Baumwolle (White: 50% Baumwolle / 50% Polyester)

XXS, XS, S, M, L, XL, XXL, 3XL, 4XL, 5XL

200g/m² Le Chef

XXS, XS, S, M, L, XL, XXL, 3XL, 4XL, 5XL

WHITE

XS, S, M, L, XL, XXL, 3XL, 4XL

BLACK GRIFFIN

Unisex-Kochhemd mit Staycool-System, Belüftungseinsätze am Kragen und unter den Armen | Design mit abfallenden Schultern | Doppelte Stifttasche am linken Ärmel und Druckknöpfe | Umschlagmanschetten

Farbe	Größen	1	ab 10	ab 100
White	XXS - 5XL	72,69	65,43	61,05
Coloured	XS - 4XL	92,44	83,20	77,66

LF092S | DE92S Executive Jacket Short Sleeve

65% Polyester / 35% Baumwolle (White: 50% Baumwolle / 50% Polyester)

XXS, XS, S, M, L, XL, XXL, 3XL, 4XL, 5XL

200 g/m² Le Chef

XXS, XS, S, M, L, XL, XXL, 3XL, 4XL, 5XL

WHITE

XS, S, M, L, XL, XXL, 3XL

GRIFFIN

XS, S, M, L, XL, XXL, 3XL, 4XL

BLACK

Kurzärmelige Unisex-Kochjacke mit Staycool-System, Belüftungseinsätze am Kragen und unter den Armen | Design mit abfallenden Schultern | Doppelte Stifttasche am linken Ärmel, Reißverschluss-Tasche rechts auf Hüfthöhe und Druckknöpfe

Farbe	Größen	1	ab 10	ab 100
White	XXS - 5XL	64,59	58,14	54,26
Coloured	XS - 4XL	92,44	83,20	77,66

LF112 | DE112 Unisex Air Jacket

65% Polyester / 35% Baumwolle

XS, S, M, L, XL, XXL

200 g/m² Le Chef Prep

WHITE

Unisex | Regular Passform | Feuchtigkeitsregulierendes Staycool-System (im Kragen und in den Ärmeln) | Kurze Raglan-Ärmel | Stifttasche | Verdeckter Snap-Verschluss | Bleichmittelbeständig | Rückenlänge: 80 cm | Ärmel nicht bügeln!

Farbe	Größen	1	ab 10	ab 100
White	XS - XXL	89,75	80,78	75,40

LF118 | DF118 Jacket Short Sleeve

White/Black: 50% Baumwolle / 50% Polyester, Black/Black: 65% Polyester / 35% Baumwolle

XS, S, M, L, XL, XXL

200 g/m² Le Chef Prep

BLACK/BLACK WHITE/BLACK

Kurzärmelige, einreihige Jacke mit Staycool-Einsatz am Rücken | Verdeckte Druckknopfleiste und neues Schürzenhaltesystem mit Schlaufen, um Reibung zu verringern | Stifttasche am Ärmel und Brusttasche

Farbe	Größen	1	ab 10	ab 100
Coloured	XS - XXL	75,26	67,73	63,21

LF129 | DF129 **Unisex Asymmetric Jacket**

65% Polyester / 35% Baumwolle

XS, S, M, L, XL, XXL

160 g/m² Le Chef

GREY | INDIGO

Unisex | Regular Passform | Staycool-Segment am Rücken und im Kragen | Mit kontrastierenden Steppnähten | Metallnieten | Asymmetrische Vorderseite mit Reißverschluss | Kontrastierende Doppelnadelnähte | Unterteilte Taschen mit Nieten | Brusttasche und Stifttasche am Ärmel | Verdeckter offener Reißverschluss | Rückenlänge: 78 cm | Aufhängeschlaufe

Farbe	Größen	1	ab 10	ab 100
Coloured	XS - XXL	88,44	79,59	74,28

LF145 | DF145 **Ladies Asymmetric Jacket**

65% Polyester / 35% Baumwolle

8, 10, 12, 14, 16, 18

160 g/m² Le Chef

GREY | INDIGO

Slim Fit und | Staycool-Segment am Rücken und im Kragen | Mit kontrastierenden Steppnähten | Metallnieten | Asymmetrische Vorderseite mit Reißverschluss | Kontrastierende Doppelnadelnähte | Unterteilte Taschen mit Nieten | Brusttasche und Stifttasche am Ärmel | Verdeckter offener Reißverschluss | Rückenlänge: 78 cm | Aufhängeschlaufe

Farbe	Größen	1	ab 10	ab 100
Coloured	8 - 18	62,33	56,10	52,36

LF120M | DF120M **Men´s Prep Shirt**

65% Polyester / 35% Baumwolle

XS, S, M, L, XL, XXL

115 g/m² Le Chef Prep

STORM GREY/BLACK | WHITE

Schmal geschnittenes Hemd mit Staycool-System | Leichtes Baumwollmischgewebe mit kurzen Ärmeln

Farbe	Größen	1	ab 10	ab 100
Coloured	XS - XXL	64,83	58,33	54,45

LF120F | DF120F **Ladies´ Prep Shirt**

65% Polyester / 35% Baumwolle

XS, S, M, L, XL, XXL

115 g/m² Le Chef Prep

STORM GREY/BLACK

Feminin geschnittenes Hemd mit Staycool-System | Extraleichtes Baumwoll-Mischgewebe mit 3/4-Ärmeln

Farbe	Größen	1	ab 10	ab 100
Storm Grey/ Black	XS - XXL	63,28	56,95	53,15

Mehr Artikel sind online verfügbar.

CGW03100 | 03100-44 **Men´s Chef Jacket Turin GreeNature**

65% Polyester / 35% Baumwolle

44, 46, 48, 50, 52, 54, 56, 58, 60, 62, 64

215 g/m² CG Workwear

BLACK | COOL GREY

Polyester aus recycelten PET-Flaschen / Bio-Baumwolle | Made in Germany | Druckknöpfe | Brusttasche | Ärmel zum Aufkrempeln können mit Schlaufe und Druckknopf fixiert werden | Rückenfalte für mehr Bewegungsfreiheit | Alle Farben waschbar bis 95 °C | Pflegeleicht | Farbecht | Industriewäsche- und finishertauglich

Farbe	Größen	1	ab 10	ab 100
Coloured	44 - 54	127,28	109,84	104,13
Coloured	56 - 64	140,02	120,83	114,55

CGW03105 | 03105-44 **Ladies´ Chef Jacket Turin GreeNature**

65% Polyester / 35% Baumwolle

34, 36, 38, 40, 42, 44, 46

215 g/m² CG Workwear

BLACK | COOL GREY

Polyester aus recycelten PET-Flaschen / Bio-Baumwolle | Made in Germany | Leicht tailliert | Druckknöpfe | Brusttasche | Ärmel zum Aufkrempeln können mit Schlaufe und Druckknopf fixiert werden | Rückenfalte für mehr Bewegungsfreiheit | Alle Farben bis 95 °C waschbar | Pflegeleicht | Farbecht | Industriewäsche- und finishertauglich

Farbe	Größen	1	ab 10	ab 100
Coloured	34 - 44	127,28	109,84	104,13
Coloured	46	140,02	120,83	114,55

CGW3100 | 03100-01 **Men´s Chef Jacket Turin Classic**

65% Polyester / 35% Baumwolle

44, 46, 48, 50, 52, 54, 56, 58, 60, 62, 64

215 g/m² CG Workwear

BLACK | CHERRY | CHOCOLATE | DARK BLUE | KHAKI | RAVEN | WHITE

Made in Germany | Druckknöpfe | Brusttasche | Ärmel zum Aufkrempeln können mit Schlaufe und Druckknopf fixiert werden | Rückenfalte für mehr Bewegungsfreiheit | Alle Farben waschbar bis 95 °C | Pflegeleicht | Farbecht | Industriewäsche- und finishertauglich

Farbe	Größen	1	ab 10	ab 100
Coloured	44 - 54	121,45	104,82	99,37
Coloured	56 - 64	133,59	115,29	109,29

CGW3105 | 03105-01 **Ladies´ Chef Jacket Turin Classic**

65% Polyester / 35% Baumwolle

34, 36, 38, 40, 42, 44, 46

215 g/m² CG Workwear

BLACK | CHERRY | CHOCOLATE | DARK BLUE | KHAKI | RAVEN | WHITE

Made in Germany | Leicht tailliert | Druckknöpfe | Brusttasche | Ärmel zum Aufkrempeln können mit Schlaufe und Druckknopf fixiert werden | Rückenfalte für mehr Bewegungsfreiheit | Alle Farben bis 95 °C waschbar | Pflegeleicht | Farbecht | Industriewäsche- und finishertauglich

Farbe	Größen	1	ab 10	ab 100
Coloured	34 - 44	121,45	104,82	99,37
Coloured	46	133,59	115,29	109,29

CGW3620 | 03620-05 **Men´s Chef Jacket Trapani**

50% Lyocell / 50% Polyester

46, 48, 50, 52, 54, 56, 58, 60

190 g/m² CG Workwear

BLACK/WHITE | RAVEN/BLACK | WHITE/BLACK

Made in Germany | Mit hautfreundlichem Lyocell | Hohe Feuchtigkeitsaufnahme und schnelle Trocknung | Leicht tailliert | Stehkragen | Kontrastfarbene Paspeln | Brusttasche | Aufgesetzte Ärmeltasche | 95 °C waschbar

Farbe	Größen	1	ab 10	ab 100
Coloured	46 - 54	129,92	112,12	106,29
Coloured	56 - 60	142,92	123,33	116,93

CGW3630 | 03630-05 **Ladies´ Chef Jacket Pistoia**

50% Lyocell / 50% Polyester

34, 36, 38, 40, 42, 44, 46

190 g/m² CG Workwear

BLACK/WHITE | RAVEN/BLACK | WHITE/BLACK

Made in Germany | Mit hautfreundlichem Lyocell | Hohe Feuchtigkeitsaufnahme und schnelle Trocknung | Modisch tailliert | Stehkragen | Kontrastfarbene Paspeln | Brusttasche | Aufgesetzte Ärmeltasche | 95 °C waschbar

Farbe	Größen	1	ab 10	ab 100
Coloured	34 - 44	129,92	112,12	106,29
Coloured	46	142,92	123,33	116,93

CGW907 | 00907-01 **Men´s Chef Jacket Rimini**

65% Polyester / 35% Baumwolle

44, 46, 48, 50, 52, 54, 56, 58, 60, 62, 64

215 g/m² CG Workwear

BLACK | DARK BLUE | ELEFANT | RED | WHITE

Zwölf Kugelknöpfe inklusive | Knitterarm und pflegeleicht | Mit Brusttasche und geschlitzten Ärmeln an den Manschetten | Waschbar bis 95 °C

Farbe	Größen	1	ab 10	ab 100
Coloured	44 - 54	101,65	87,73	83,18
Coloured	56 - 64	111,81	96,51	91,49

CGW9071 | 09071-01 **Ladies´ Chef Jacket Rimini**

65% Polyester / 35% Baumwolle

34, 36, 38, 40, 42, 44, 46

215 g/m² CG Workwear

BLACK | DARK BLUE | ELEFANT | RED | WHITE

Made in Germany | Klassische Kochjacke | Langarm mit geschlitzten Manschetten | Zwölf Kugelknöpfe in schwarz inklusive | Waschbar bis 95 °C | Pflegeleicht | Strapazierfähig | Langlebig

Farbe	Größen	1	ab 10	ab 100
Coloured	34 - 44	101,65	87,73	83,18
Coloured	46	111,81	96,51	91,49

KY051 | JM 35 Kochjacke Green-Generation

Vorderseite: 65% Polyester / 35% Baumwolle, Rückseite: 100% Polyester

46, 48, 50, 52, 54, 56, 58, 60, 62, 64, 66, 68, 70, 72, 74

150 Karlowsky

AUBERGINE (CA. P. 5185C) | BLACK (CA. P. 419C) | MOSS GREEN (CA. P. 7764C) | PLATINUM GREY (CA. P. 4283C)
SAGE (CA. P. 416C) | STEEL BLUE (CA. P. 2380C) | WHITE

Vorderseite: Köpergewebe, 150 g/m² | Rückseite: Jersey-Piqué, 170 g/m², atmungsaktiv, feuchtigkeitsregulierend | Innovative nachhaltige Kochjacke, die urbanen Style mit natürlichem Flair verbindet | Der Artikel enthält 72% recyceltes Polyester und wurde umweltverträglich und sozial verantwortlich produziert | Leicht tailliert geschnitten | Rückeneinsatz aus Jersey-Piqué sorgt für angenehme Belüftung und erhöhte Bewegungsfreiheit | Mit Druckknöpfen zum schnellen Öffnen und Schließen | Ärmelmanschetten mit Druckknöpfen | Vorderteil mit Reißverschlußtaschen und Leistentasche am linken Ärmel | Stylische Applikationen aus Kontrastbändern an den Ärmeln und im Nacken für eine urbane Optik

Farbe	Größen	1	ab 12	ab 120
White	46 - 74	77,16	67,38	62,95
Coloured	46 - 74	82,06	71,66	66,95

KY134 | JF 26 Damenkochjacke Green-Generation

65% Polyester / 35% Baumwolle, Rückeneinsatz: 100% Polyester

34, 36, 38, 40, 42, 44, 46, 48, 50, 52, 54, 56, 58

150/170 g/m² Karlowsky

AUBERGINE (CA. P. 5185C) | BLACK (CA. P. 419C) | FUCHSIA (CA. P. 689C) | MOSS GREEN (CA. P. 4229C)
PLATINUM GREY (CA. P. 4283C) | SAGE (CA. P. 416C) | STEEL BLUE (CA. P. 2380C) | WHITE

Vorderseite: Köpergewebe, 150 g/m² | Rückeneinsatz: Jersey-Piqué, 170 g/m², Atmungsaktiv, feuchtigkeitsregulierend | Polyesteranteil aus recyceltem Plastik | Leicht tailliert geschnitten | Mit Druckknöpfen zum schnellen Öffnen und Schließen | Ärmelmanschetten mit Druckknöpfen | Vorderteil mit Reißverschlußtaschen und Leistentasche am linken Ärmel | Stylische Applikationen aus Kontrastbändern an den Ärmeln und im Nacken | Grüner Knopf zertifiziert, www.g-k.eu/karlowksy

Farbe	Größen	1	ab 12	ab 120
White	34 - 58	73,47	64,16	59,93
Coloured	34 - 58	78,18	68,28	63,78

KY052 | JM 36 Kurzarm Kochjacke Green-Generation

Vorderseite: 65% Polyester / 35% Baumwolle, Rückseite: 100% Polyester

46, 48, 50, 52, 54, 56, 58, 60, 62, 64, 66, 68, 70, 72, 74

150 g/m² Karlowsky

AUBERGINE (CA. P. 5185C) | BLACK (CA. P. 419C) | MOSS GREEN (CA. P. 7764C) | PLATINUM GREY (CA. P. 4283C)
SAGE (CA. P. 416C) | STEEL BLUE (CA. P. 2380C) | WHITE

Vorderseite: Köpergewebe, 150 g/m² | Rückseite: Jersey-Piqué, 170 g/m², atmungsaktiv, feuchtigkeitsregulierend | Innovative nachhaltige Kochjacke mit kurzen Ärmeln, die urbanen Style mit natürlichem Flair verbindet | Der Artikel enthält 72% recyceltes Polyester und wurde umweltverträglich und sozial verantwortlich produziert | Leicht tailliert geschnitten | Rückeneinsatz aus Jersey-Piqué sorgt für angenehme Belüftung und erhöhte Bewegungsfreiheit | Mit Druckknöpfen zum schnellen Öffnen und Schließen | Vorderteil mit Reißverschlußtaschen und Leistentasche am linken Ärmel | Stylische Applikationen aus Kontrastbändern an den Ärmeln und im Nacken für eine urbane Optik

Farbe	Größen	1	ab 12	ab 120
White	46 - 74	72,09	62,95	58,81
Coloured	46 - 74	76,99	67,24	62,81

KY135 | JF 27 Damenkochjacke Green-Generation Kurzarm

65% Polyester / 35% Baumwolle, Rückeneinsatz: 100% Polyester

34, 36, 38, 40, 42, 44, 46, 48, 50, 52, 54, 56, 58

150/170 g/m² Karlowsky

AUBERGINE (CA. P. 5185C) | BLACK (CA. P. 419C) | FUCHSIA (CA. P. 689C) | MOSS GREEN (CA. P. 7764C)
PLATINUM GREY (CA. P. 4283C) | SAGE (CA. P. 416C) | STEEL BLUE (CA. P. 2380C) | WHITE

Vorderseite: Köpergewebe, 150 g/m² | Rückeneinsatz: Jersey-Piqué, 170 g/m², atmungsaktiv, feuchtigkeitsregulierend | Polyesteranteil aus recyceltem Plastik | Leicht tailliert geschnitten | Mit Druckknöpfen zum schnellen Öffnen und Schließen | Vorderteil mit Reißverschlußtaschen und Leistentasche am linken Ärmel | Stylische Applikationen aus Kontrastbändern an den Ärmeln und im Nacken | Grüner Knopf zertifiziert, www.g-k.eu/karlowksy

Farbe	Größen	1	ab 12	ab 120
White	34 - 58	68,66	59,98	56,03
Coloured	34 - 58	73,33	64,02	59,81

KY007 | BJM1 **Kochjacke Basic**

100% Baumwolle

XS, S, M, L, XL, XXL, 3XL, 4XL, 5XL

185 g/m² Karlowsky

WHITE

Köpergewebe, 185 g/m² | Unisex Kochjacke in normaler Passform | Ärmelmanschetten mit Schlitz | Aufgesetzte Brusttasche links | Zweireihige 10-Knopf Jacke | Inklusive 10 Ton-in-Ton-Kugelknöpfe | Waschbar bis 60°C

Farbe	Größen	1	ab 30	ab 300
White	XS - 5XL	46,27	40,39	37,75

KY009 | BJM1 **Kochjacke Basic**

100% Baumwolle

XS, S, M, L, XL, XXL, 3XL, 4XL, 5XL

185 g/m² Karlowsky

BLACK (CA. P. 419C)

Köpergewebe, 185 g/m² | Unisex Kochjacke in normaler Passform | Ärmelmanschetten mit Schlitz | Aufgesetzte Brusttasche links | Zweireihige 10-Knopf Jacke | Inklusive 10 Ton-in-Ton-Kugelknöpfe | Waschbar bis 60°C

Farbe	Größen	1	ab 30	ab 300
Black (ca. P. 419C)	XS - 5XL	53,98	47,12	44,03

KY038 | BJM2 **Basic Kochjacke**

65% Polyester / 35% Baumwolle

XS, S, M, L, XL, XXL, 3XL, 4XL, 5XL

215 g/m² Karlowsky

BLACK (CA. P. 419C) WHITE

Köpergewebe, 215 g/m² | Unisex Kochjacke in normaler Passform | Ärmelmanschetten mit Schlitz | Aufgesetzte Brusttasche links | Zweireihige 10-Knopf Jacke mit 10 Druckknöpfen | Waschbar bis 60°C

Farbe	Größen	1	ab 30	ab 300
White	XS - 5XL	51,93	45,36	42,36
Black (ca. P. 419C)	XS - 5XL	57,69	50,38	47,08

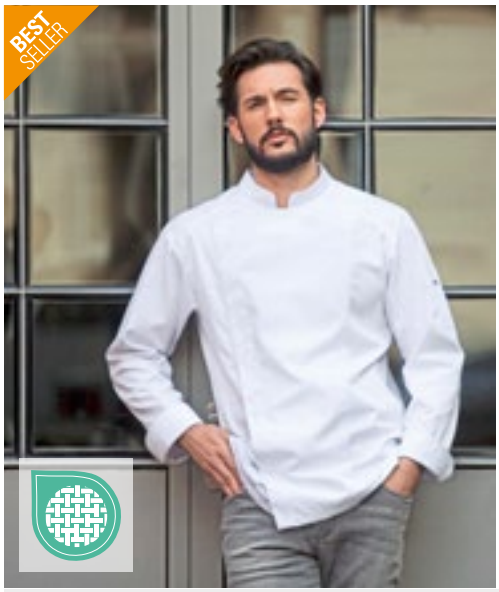

KY102 | JM 25 **Kochjacke Noah**

50% Polyester / 50% Baumwolle

46, 48, 50, 52, 54, 56, 58, 60, 62, 64

150 g/m² Karlowsky

ANTHRACITE (CA. P. 7540C) BLACK (CA. P. 419C) NAVY (CA. P. 533C) WHITE

Köpergewebe, 150 g/m² | Hochveredelt, gekrumpft, waschecht, pflegeleicht | Kochjacke mit verdeckter Knopfleiste aus sehr leichtem Stoff | Schlanke Silhouette | Druckknöpfe zum schnellen Öffnen und Schließen | Praktische Schlaufe am hinteren Kragen zum Halten einer Latzschürze (verhindert das Verrutschen) | Ärmelmanschetten mit Schlitz | Aufgesetzte Ärmeltasche links mit Stiftfach | Industriewäschetauglich | Waschbar bis 95°C

Farbe	Größen	1	ab 12	ab 120
White	46 - 64	100,96	88,16	82,37
Coloured	46 - 64	109,41	95,53	89,25

NEW COLOUR

95°

KY036 | JM 14 Kochjacke Lars

65% Polyester / 35% Baumwolle

44, 46, 48, 50, 52, 54, 56, 58, 60, 62, 64, 66, 68, 70, 72, 74

215 g/m² Karlowsky

ANTHRACITE (CA. P. 7540C) | BLACK (CA. P. 419C) | LIGHT BROWN (CA. P. 438C) | NAVY (CA. P. 533C) | WHITE

Köpergewebe, 215 g/m² | Hochveredelt, gekrumpft, waschecht, pflegeleicht | Kochjacke für Herren in normaler Passform | Wiener Nähte am Rückenteil | Ärmelmanschetten mit Schlitz | Aufgesetzte, angeschrägte Brusttasche mit Kugelschreiberfach links | Einreihige 5-Knopf Jacke mit Druckknöpfen | Industriewäschetauglich | Waschbar bis 95°C

Farbe	Größen	1	ab 25	ab 250
Coloured	44 - 74	68,57	59,86	55,93

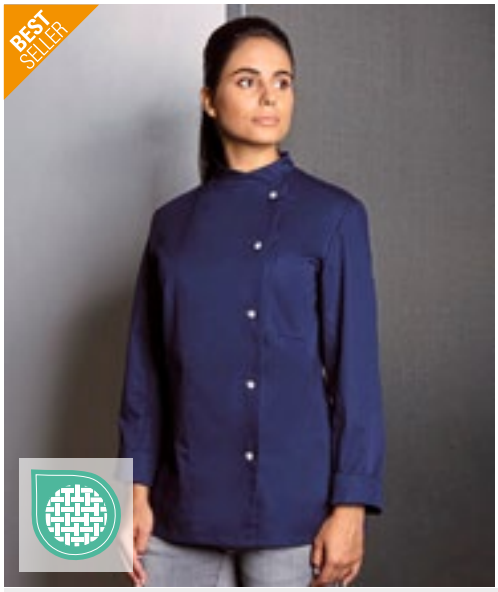

NEW COLOUR

95°

KY070 | JF 3 Kochjacke Larissa

65% Polyester / 35% Baumwolle

34, 36, 38, 40, 42, 44, 46, 48, 50, 52, 54, 56, 58

215 g/m² Karlowsky

ANTHRACITE (CA. P. 7540C) | BLACK (CA. P. 419C) | LIGHT BROWN (CA. P. 438C) | NAVY (CA. P. 533C) | PINK (CA. P. 7636C) | WHITE

Köpergewebe, 215 g/m² | Hochveredelt, gekrumpft, waschecht, pflegeleicht | Kochjacke für Damen in körpernaher Passform | Brustabnäher, Flankennähte vorn und hinten | Ärmelmanschetten mit Schlitz | Aufgesetzte, angeschrägte Brusttasche links, mit Stiftfach | Einreihige 5-Knopf Jacke mit Druckknöpfen | Industriewäschetauglich | Waschbar bis 95°C

Farbe	Größen	1	ab 25	ab 250
Coloured	34 - 58	68,57	59,86	55,93

NEW COLOUR

95°

KY037 | JM 15 Kochjacke Gustav

65% Polyester / 35% Baumwolle

44, 46, 48, 50, 52, 54, 56, 58, 60, 62, 64, 66, 68, 70, 72, 74

215 g/m² Karlowsky

ANTHRACITE (CA. P. 7540C) | BLACK (CA. P. 419C) | LIGHT BROWN (CA. P. 438C) | NAVY (CA. P. 533C) | WHITE

Köpergewebe, 215 g/m² | Hochveredelt, gekrumpft, waschecht, pflegeleicht | Kochjacke für Herren in normaler Passform | Wiener Nähte am Rückenteil | Aufgesetzte, angeschrägte Brusttasche links, mit Kugelschreiberfach | Kurzer Arm | Einreihige 5-Knopf-Jacke mit Druckknöpfen | Industriewäschetauglich | Waschbar bis 95°C

Farbe	Größen	1	ab 30	ab 300
Coloured	44 - 74	66,88	58,41	54,55

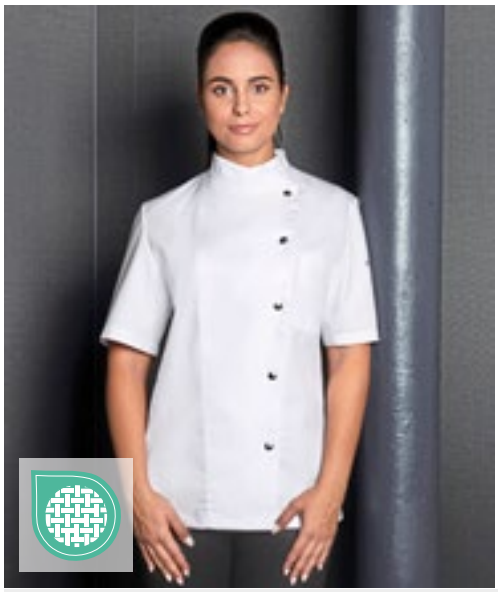

NEW COLOUR

95°

KY071 | JF 4 Kochjacke Greta

65% Polyester / 35% Baumwolle

34, 36, 38, 40, 42, 44, 46, 48, 50, 52, 54, 56, 58

215 g/m² Karlowsky

ANTHRACITE (CA. P. 7540C) | BLACK (CA. P. 419C) | LIGHT BROWN (CA. P. 438C) | NAVY (CA. P. 533C) | PINK (CA. P. 7636C) | WHITE

Köpergewebe, 215 g/m² | Hochveredelt, gekrumpft, waschecht, pflegeleicht | Kochjacke für Damen in körpernaher Passform | Brustabnäher, Flankennähte vorne und hinten | Kurze Ärmel | Aufgesetzte, angeschrägte Brusttasche links, mit Stiftfach | Einreihige 5-Knopf Jacke mit Druckknöpfen | Industriewäschetauglich | Waschbar bis 95°C

Farbe	Größen	1	ab 30	ab 300
Coloured	34 - 58	66,88	58,41	54,55

KY099 | JM 24 **Kochjacke Jeans-Style**

65% Polyester / 35% Baumwolle
46, 48, 50, 52, 54, 56, 58, 60, 62, 64, 66, 68, 70, 72, 74
195 g/m² (Vintage Red: 175 g/m²) Karlowsky

VINTAGE BLACK (CA. P. COOL GREY11C) | VINTAGE BLUE (CA. P. 2108C) | VINTAGE MOSS GREEN (CA. P. 416C) | VINTAGE RED (CA. P. 710C)

Köpergewebe, 195 g/m², Vintage Red: 175 g/m² | Hochveredelt, gekrumpft, waschecht, pflegeleicht | Kochjacke in Jeans-Optik mit schlanker Silhouette | Kontrastfarbige Steppnähte | Asymmetrisch geschlossene, einreihige 5-Knopf-Jacke mit Druckknöpfen | Ärmelmanschetten mit Schlitz | Aufgesetzte Ärmeltasche links mit Stiftfach | Industriewäschetauglich | Waschbar bis 95°C

Farbe	Größen	1	ab 12	ab 120
Coloured	46 - 74	83,61	73,02	68,21

KY053 | JF 20 **Damen Kochjacke Jeans-Style**

65% Polyester / 35% Baumwolle
34, 36, 38, 40, 42, 44, 46, 48, 50, 52, 54, 56, 58
195 g/m² (Vintage Red: 175 g/m²) Karlowsky

VINTAGE BLACK (CA. P. COOL GREY11C) | VINTAGE BLUE (CA. P. 2108C) | VINTAGE MOSS GREEN (CA. P. 416C) | VINTAGE RED (CA. P. 710C)

Köpergewebe, 195 g/m² (vintage red: 175 g/m²) | Hochveredelt, gekrumpft, waschecht, pflegeleicht | Trendige Damenkochjacke in Jeans-Optik mit schlanker Silhouette | Kontrastfarbige Steppnähte für den originalen Jeans-Look | Asymmetrisch geschlossene, einreihige 5-Knopf-Jacke mit Druckknöpfen zum schnellen Öffnen und Schließen | Ärmelmanschetten mit Schlitz | aufgesetzte Ärmeltasche links mit praktischem Stiftfach | Industriewäschetauglich

Farbe	Größen	1	ab 12	ab 120
Coloured	34 - 58	83,61	73,02	68,21

KY103 | JM 26 **Kochhemd New Identity**

50% Polyester / 50% Baumwolle
46, 48, 50, 52, 54, 56, 58, 60, 62, 64
150 g/m² Karlowsky

ANTHRACITE (CA. P. 7540C) | BLACK (CA. P. 419C) | NAVY (CA. P. 533C) | WHITE

Köpergewebe, 150 g/m² | Hochveredelt, gekrumpft, waschecht, pflegeleicht | Kochhemd aus besonders leichtem Stoff | Hellgraue Kontrastnähte, modischer Stehkragen und Zierriegel an den Schultern | Druckknöpfe | Brusttasche | Zwei Stiftfächer neben der Brusttasche | Hochkrempeln und einfaches Fixieren der Ärmel durch zusätzliche Befestigungsriegel | Industriewäschetauglich | Waschbar bis 95°C | Navy: Nicht bleichen

Farbe	Größen	1	ab 12	ab 120
White	46 - 64	121,69	106,27	99,27
Coloured	46 - 64	129,83	113,36	105,91

KY121 | BJM 4 **Langarm Überwurf-Kochhemd Basic**

65% Polyester / 35% Baumwolle
S, M, L, XL, XXL, 3XL
200 g/m² Karlowsky

BLACK (CA. P. 419C) | WHITE

Vorderseite: Köpergewebe, 65% Polyester / 35% Baumwolle, 200 g/m² | Rückseite: Jersey, 100% Polyester, atmungsaktiv, feuchtigkeitsregulierend | Modernes Langarm-Kochhemd zum einfachen Überziehen | Rückeneinsatz aus Jersey-Gewebe (Netzstruktur) sorgt für Bequemlichkeit und angenehme Belüftung | Gerade geschnittene Passform | Verdeckte Knopfleiste mit Druckknöpfen | Öffnen der Druckknöpfe vergrößert den Hemdenumfang und ermöglicht ein einfaches Einschlupfen | Eckige Ärmelmanschetten mit Schlitz zum Umschlagen | Leistentasche auf linker Brustseite | Linker Ärmel mit Leistentasche

Farbe	Größen	1	ab 36	ab 360
White	S - 3XL	45,36	39,63	37,01
Black (ca. P. 419C)	S - 3XL	52,41	45,77	42,74

KY122 | BJM 3 **Kurzarm Überwurf-Kochhemd Basic**

65% Polyester / 35% Baumwolle
S, M, L, XL, XXL, 3XL
200 g/m² Karlowsky

BLACK (CA. P. 419C) | WHITE

Vorderseite: Köpergewebe, 65% Polyester / 35% Baumwolle, 200 g/m² | Rückseite: Jersey, 100% Polyester, atmungsaktiv, feuchtigkeitsregulierend | Modernes Kurzarm-Kochhemd zum einfachen Überziehen | Rückeneinsatz aus Jersey-Gewebe (Netzstruktur) sorgt für hohe Bewegungsfreiheit und angenehme Belüftung | Gerade geschnittene Passform | Verdeckte Knopfleiste mit Druckknöpfen | Öffnen der Druckknöpfe vergrößert den Hemdenumfang und ermöglicht ein einfaches Einschlupfen | Linke Brustseite mit Leistentasche | Linker Ärmel mit Leistentasche

Farbe	Größen	1	ab 36	ab 360
White	S - 3XL	43,60	38,08	35,58
Black (ca. P. 419C)	S - 3XL	48,86	42,67	39,87

Mehr Artikel sind online verfügbar.

DL008 | DD08 **Long Sleeve Snap Stud Fastening Jacket**

65% Polyester / 35% Baumwolle

XXS, XS, S, M, L, XL, XXL, 3XL

200 g/m² Dennys London

BLACK WHITE

Unisex-Verschluss links oder rechts | Praktische Stifttasche am linken Ärmel | Umschlagmanschette am Ärmel | Rückenlänge: 77 cm | Max. Waschtemperatur 65 °C

Farbe	Größen	1	ab 10	ab 100
Coloured	XXS - 3XL	59,45	53,53	49,96

DL008S | DD08S **Short Sleeve Snap Stud Fastening Jacket**

65% Polyester / 35% Baumwolle

XXS, XS, S, M, L, XL, XXL, 3XL, 4XL

200 g/m² Dennys London

BLACK WHITE

Unisex-Verschluss links oder rechts | Praktische Stifttasche am linken Ärmel | Rückenlänge: 77 cm | Doppelte Vorderseite, die in beide Richtungen befestigt werden kann | Max. Waschtemperatur 65 °C

Farbe	Größen	1	ab 10	ab 100
Coloured	XXS - 4XL	54,22	48,79	45,53

DL900 | DD70 **Unisex Long Sleeve Chef Jacket**

65% Polyester / 35% Baumwolle

XXS, XS, S, M, L, XL, XXL, 3XL, 4XL

180 g/m² Dennys London

BLACK WHITE

Unisex | Regular Passform | Lange Ärmel | 10 Druckknöpfe auf einer zweilagigen Vorderseite | Rückenlänge: 76 cm | Druckknöpfe aus Edelstahl | Aufhängeschlaufe

Farbe	Größen	1	ab 10	ab 100
Coloured	XXS - 4XL	32,80	29,51	27,54

DL901 | DD70S **Short Sleeve Chef Jacket**

65% Polyester / 35% Baumwolle

XXS, XS, S, M, L, XL, XXL, 3XL, 4XL

180 g/m² Dennys London

BLACK WHITE

Unisex | Regular Passform | Kurzärmelig | 10 Druckknöpfe auf einer zweilagigen Vorderseite | Rückenlänge: 76 cm | Druckknöpfe aus Edelstahl | Aufhängeschlaufe

Farbe	Größen	1	ab 10	ab 100
Coloured	XXS - 4XL	30,61	27,54	25,70

EX200 | 200 Kochjacke

65% Polyester / 35% Baumwolle (White: 100% Baumwolle)
XS, S, M, L, XL, XXL, 3XL, 4XL, 5XL
220 g/m² (White: 230 g/m²) Exner

BLACK | WHITE

Langarm | 2-reihig, sechs Knopfreihen | Trapezform | Wienernähte | Stehkragen | Ärmel mit doppeltem Umschlag | Innenliegende Brustleistentasche | Armtasche | Bügelleicht- und Softausstattung | Inkl. schwarzen Kugelknöpfen aus Kunststoff | Black: 220 g/m²

Farbe	Größen	1	ab 20	ab 200
White	XS - XL	41,36	35,87	34,03
White	XXL	45,51	39,44	37,44
White	3XL	51,74	44,84	42,58
White	4XL - 5XL	57,93	50,19	47,67
Black	XS - XL	54,74	47,43	45,03
Black	XXL	60,24	52,19	49,55
Black	3XL	68,43	59,31	56,31
Black	4XL - 5XL	76,64	66,43	63,05

EX222 | 22220 Kochjacke Bikerstyle mit Schulterklappen

65% Polyester / 35% Baumwolle
XS, S, M, L, XL, XXL, 3XL, 4XL, 5XL
215 g/m² Exner

BLACK | GRAPHITE | WHITE

Langarm, Ärmel mittels Lasche zum Hochbinden | 1-reihige Druckknopfleiste | Schulterklappen | Trapezform | Innenliegende Brustleistentasche | Armtasche ca. 9 x 12 cm (BxH) | Waschbar bis 60 °C

Farbe	Größen	1	ab 20	ab 200
Coloured	XS - XL	80,37	69,66	66,12
Coloured	XXL	88,42	76,64	72,76
Coloured	3XL	100,48	87,08	82,66
Coloured	4XL - 5XL	112,53	97,51	92,58

EX225 | 2255930/22520 Kochjacke Bikerstyle

65% Polyester / 35% Baumwolle (Denim Blue: 78% Polyester / 22% Elasthan)
XS, S, M, L, XL, XXL, 3XL, 4XL, 5XL
215 g/m² Exner

BLACK | DENIM BLUE | GRAPHITE | WHITE

Langarm, Ärmel mittels Lasche zum Hochbinden | 1-reihige Druckknopfleiste | Trapezform | Innenliegende Brustleistentasche | Armtasche ca. 8 x 14 cm (BxH) | Waschbar bis 75 °C (Denim Blue: Waschbar bis 60 °C)

Farbe	Größen	1	ab 20 (XS ab 10)	ab 200 (XS ab 100)
Coloured	XS - XL	80,37	69,66	66,12
Coloured	XXL	88,42	76,64	72,76
Coloured	3XL	100,48	87,08	82,66
Coloured	4XL - 5XL	112,53	97,51	92,58
Black	XS - XL	89,70	77,75	73,80
Black	XXL	98,67	85,51	81,18
Black	3XL	112,15	97,20	92,27
Black	4XL - 5XL	125,59	108,84	103,34
Denim Blue	XS - XL	119,00	103,13	97,91
Denim Blue	XXL	130,90	113,45	107,70
Denim Blue	3XL	148,77	128,92	122,40
Denim Blue	4XL - 5XL	166,60	144,39	137,06

PW904 | PR904 Chef´s Recycled Short Sleeve Shirt

65% Polyester / 35% Baumwolle (Denim Farben: 70% Baumwolle / 30% Polyester)
XS, S, M, L, XL, XXL, 3XL
170 g/m² Premier Workwear

BLACK | WHITE

Hergestellt aus 65% recyceltem Polyester | Stehkragen mit Druckknopf-Verschlussleiste | Das kontrastierende innere Nackenband verdeckt Spuren vom alltäglichen Tragen | Taschendetails | Leichtes Material

Farbe	Größen	1	ab 24	ab 240
White, Black	XS - 3XL	28,92	26,54	25,13

NEW COLOUR

EASY CARE

PW657 | PR657 Long Sleeve Chef´s Jacket

65% Polyester / 35% Baumwolle

XS, S, M, L, XL, XXL, 3XL, 4XL

195 g/m² Premier Workwear

BLACK (CA. P. BLACK C) | STEEL (CA. P. 7545C) | WHITE

Pflegeleichte langärmelige Kochjacke | Waschbar bis 60 °C | Hochwertige, haltbare Kunstharzknöpfe | Unisex-Größe | Doppelreihige Knopfleiste mit zehn Knöpfen insgesamt | Baumwoll-Twill | WRAP-Zertifizierung

Farbe	Größen	1	ab 24	ab 240
Coloured	XS - 3XL	36,30	34,27	32,92
Coloured	4XL	39,27	37,13	35,68

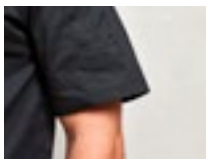

NEW COLOUR

EASY CARE

PW656 | PR656 Short Sleeve Chef´s Jacket

65% Polyester / 35% Baumwolle

XS, S, M, L, XL, XXL, 3XL, 4XL

195 g/m² Premier Workwear

BLACK (CA. P. BLACK C) | STEEL (CA. P. 7545C) | WHITE

Pflegeleichte, kurzärmelige Kochjacke | Waschbar bis 60 °C | Hochwertige, haltbare Kunstharzknöpfe | Unisex-Größe | Doppelreihige Knopfleiste mit zehn Knöpfen insgesamt | Baumwoll-Twill | Stifttasche am linken Arm | WRAP-Zertifizierung

Farbe	Größen	1	ab 24	ab 240
Coloured	XS - 3XL	33,92	31,89	30,63
Coloured	4XL	36,89	34,87	33,49

EASY CARE

3XL

PW901 | PR901 Essential Long Sleeve Chef´s Jacket

65% Polyester / 35% Baumwolle

XS, S, M, L, XL, XXL, 3XL, 4XL

170 g/m² Premier Workwear

BLACK (CA. P. BLACK C) | WHITE

Baumwoll-Twill | 5-Knopf-Umschlagverschluss | Langlebige Harzknöpfe | Tasche für zwei Stifte | Mandarin-Kragen

Farbe	Größen	1	ab 24	ab 240
Coloured	XS - 3XL	26,18	24,75	23,78
Coloured	4XL	28,92	27,49	26,39

EASY CARE

3XL

PW900 | PR900 Essential Short Sleeve Chef´s Jacket

65% Polyester / 35% Baumwolle

XS, S, M, L, XL, XXL, 3XL, 4XL

170 g/m² Premier Workwear

BLACK (CA. P. BLACK C) | WHITE

Baumwoll-Twill | 5-Knopf-Umschlagverschluss | Langlebige Harzknöpfe | Tasche für zwei Stifte | Mandarin-Kragen

Farbe	Größen	1	ab 24	ab 240
Coloured	XS - 3XL	23,21	21,90	21,04
Coloured	4XL	26,06	24,63	23,68

PW665 | PR665 **Chef´s Long Sleeve Stud Jacket**

65% Polyester / 35% Baumwolle

XS, S, M, L, XL, XXL, 3XL

195 g/m² Premier Workwear

BLACK | WHITE

Baumwoll-Twill | Mandarin-Kragen | Druckknopfverschluss | Wrapover-Stil

Farbe	Größen	1	ab 24	ab 240
Coloured	XS - 3XL	35,58	33,56	32,23

COOL CHECKER EASY CARE

PW903 | PR903 **Chef´s Long Sleeve Coolchecker® Jacket**

65% Polyester / 35% Baumwolle

XS, S, M, L, XL, XXL

170 g/m² Premier Workwear

BLACK (CA. P. BLACK C) | WHITE

Baumwoll-Twill | Coolchecker®-Rückseite | Tasche für zwei Stifte | Mandarin-Kragen | Eigenmaterial-Knopfverschluss

Farbe	Größen	1	ab 24	ab 240
Coloured	XS - XXL	33,32	31,06	29,82

60°

PW660 | PR660 **Denim Chef´s Jacket**

60% Baumwolle / 40% Polyester

XS, S, M, L, XL, XXL, 3XL

230 g/m² Premier Workwear

BLACK DENIM (CA. P. 433C) | GREY DENIM (CA. P. 425C)

Kochjacke mit hohem Baumwollanteil | Doppelreihige Verschlussleiste | Zehn Druckknöpfe am Verschluss | Mandarin-Kragen

Farbe	Größen	1	ab 24	ab 240
Coloured	XS - 3XL	40,22	38,91	37,37

60° EASY CARE

PW664 | PR664 **Studded Front Short Sleeve Chef´s Jacket**

65% Polyester / 35% Baumwolle

XS, S, M, L, XL, XXL, 3XL

Premier Workwear

BLACK (CA. P. BLACK C) | WHITE

Baumwoll-Twill | Mandarin-Kragen | Druckknopfverschluss | Wrapover-Stil

Farbe	Größen	1	ab 24	ab 240
Coloured	XS - 3XL	32,84	30,70	29,49

EASY CARE

PW906 | PR906 **Chef´s Zip-Close Short Sleeve Jacket**

60% Baumwolle / 40% Polyester

XS, S, M, L, XL, XXL

230 g/m² Premier Workwear

BLACK DENIM (CA. P. 426C) | INDIGO DENIM (CA. P. 2380C) | WHITE

Baumwoll-Twill | Tasche für zwei Stifte am linken Ärmel | Durchgehender Reißverschluss | Mandarin-Kragen | Gewebevarianten für Achselhöhlenbereich

Farbe	Größen	1	ab 24	ab 240
White	XS - XXL	32,49	30,23	29,04
Denim Colours	XS - XXL	39,27	37,13	35,68

PW557 | PR557 Chef´s Recycled Cagro Trouser

65% Polyester / 35% Baumwolle
S, M, L, XL, XXL, 3XL
170 g/m² Premier Workwear

BLACK

Hergestellt aus 65% recyceltem Polyester | Schmal zulaufendes Bein mit Saum zum optionalen Umschlagen | Elastischer Bund, Kordelzug und angedeuteter Hosenschlitz | Diverse Taschen | Leichtes Material

Farbe	Größen	1	ab 24	ab 240
Black	S - 3XL	36,89	34,51	32,70

PW556 | PR556 Artisan Chef´s Jogging Trousers

87% Baumwolle / 12% Polyester / 1% Elasthan
XS, S, M, L, XL, XXL
230 g/m² Premier Workwear

BLACK DENIM (CA. P. 426C) INDIGO DENIM (CA. P. 2380C)

Strick aus Elasthan | Knöchel mit Bündchen | Dehnbund, Kordelzug und Gürtelschlaufen | Seiten- und Gesäßtaschen | Weiche und dehnbare Qualität | Länge: 82cm

Farbe	Größen	1	ab 24	ab 240
Coloured	XS - XXL	37,37	35,22	33,84

EASY CARE 60°

PW555 | PR555 Essential Chef´s Cargo Pocket Trousers

65% Polyester / 35% Baumwolle
XS, S, M, L, XL, XXL, 3XL
195 g/m² Premier Workwear

BLACK (CA. P. BLACK C)

Baumwoll-Twill | Zwei Taschen im Cargo-Stil für Handys | Elastischer Bund | Kordelzug | Aufgesetzte Gesäßtasche | Länge: 82cm

Farbe	Größen	1	ab 24	ab 240
Black (ca. P. Black C)	XS - 3XL	36,77	34,51	33,15

60°

KY040 | BHM1 Kochhose Basic

100% Baumwolle
XS, S, M, L, XL, XXL, 3XL
245 g/m² Karlowsky

BLACK (CA. P. 419C)/WHITE

Köperstoff, 245 g/m², Pepitadesign | Kochhose für Herren mit seitlichen Gummizug am Bund | Gürtelschlaufen | 2 seitliche Eingrifftaschen | 1 aufgesetzte Gesäßtasche rechts | Waschbar bis 60°C

Farbe	Größen	1	ab 30	ab 300
Black (ca. P. 419C)/ White	XS - 3XL	52,48	45,82	42,82

95° 60°

KY092 | HF3 Damen Kochhose Tina

97% Baumwolle / 3% Elastolefin
34, 36, 38, 40, 42, 44, 46, 48, 50, 52, 54
270 g/m² Karlowsky

BLACK (CA. P. 419C) WHITE

Köpergewebe, 270 g/m² | Gekrumpft, waschecht | Bequeme Passform durch Stretchfaser | Hintere Passe | Normale Leibhöhe | 2 seitliche Eingriffstaschen | 2 aufgesetzte Gesäßtaschen | Gürtelschlaufen | Waschbar bis 60°C (Weiß bis 95°C) | Black: Nicht bleichen

Farbe	Größen	1	ab 12	ab 120
White	34 - 54	93,18	81,35	75,99
Black (ca. P. 419C)	34 - 54	101,72	88,82	82,99

KY093 | HM2 Herren Kochhose Manolo

65% Polyester / 35% Baumwolle
42, 44, 46, 48, 50, 52, 54, 56, 58, 60, 62, 64
245 g/m² Karlowsky

BLACK (CA. P. 419C) | WHITE

Köpergewebe, 245 g/m² | Hochveredelt, gekrumpft, waschecht, pflegeleicht | Männerhose im 5-Pocket-Stil | Gerades Bein | Normale Leibhöhe | Gürtelschlaufen | Waschbar bis 60°C (Weiß bis 95°C)

Farbe	Größen	1	ab 15	ab 150
White	42 - 64	77,30	67,52	63,07
Black (ca. P. 419C)	42 - 64	97,44	85,09	79,47

DL800 | DC15 Unisex Chef´s Kit Trouser

65% Polyester / 35% Baumwolle
XXS, XS, S, M, L, XL, XXL, 3XL, 4XL
180 g/m² Dennys London

BLACK

Unisex | Standard-Passform | Vollständig elastische Hose | Bequemer, leicht verstellbarer Bund | Elastischer Bund mit Kordeldurchzug | Eine Hüfttasche | Aufgesetzte Tasche mit Verstärkung | Verschleißfest | Pflegeleicht | Sichtbares farbiges Etikett (auf der hinteren Tasche): XXS – schwarzes Etikett, XS – grünes Etikett, S – Blaues Etikett, M – rotes Etikett, L – orangefarbenes Etikett, XL bis 5XL – Schwarzes Etikett

Farbe	Größen	1	ab 20	ab 200
Black	XXS - 4XL	37,32	33,58	31,34

KY095 | HM9 Schlupfhose Kaspar

65% Polyester / 35% Baumwolle
S, M, L, XL, XXL, 3XL
215 g/m² Karlowsky

ANTHRACITE (CA. P. 7540C) | BLACK (CA. P. 419C) | NAVY (CA. P. 533C)
SAHARA (CA. P. 467C) | WHITE

Köpergewebe, 65% Polyester / 35% Baumwolle, 215 g/m² | Hochveredelt, gekrumpft, waschecht, pflegeleicht | Mit Gummizug und Kordel im Bund | Strapazierfähiges Material | Hohe Waschbarkeit | Normale Leibhöhe | Gerades Bein | 2 seitliche Eingriffstaschen | 1 aufgesetzte Gesäßtasche rechts

Farbe	Größen	1	ab 25	ab 250
Coloured	S - 3XL	68,66	59,98	56,03

EX300 | 300 Kochhose

65% Polyester / 35% Baumwolle
44, 46, 48, 50, 52, 54, 56, 58, 60, 62, 64, 66
220 g/m² Exner

BLACK | WHITE

Eine Bundfalte | Schlitz mit Metall-Reißverschluss | Zwei Seitentaschen | Eine Gesäßtasche | Bund mit Dehnzone | Bügelleicht- und Softausstattung

Farbe	Größen	1	ab 20	ab 200
White	44 - 54	47,41	41,10	39,01
White	56 - 60	52,17	45,22	42,94
White	62 - 66	59,29	51,38	48,77
Black	44 - 54	53,10	46,01	43,67
Black	56 - 60	58,41	50,62	48,05
Black	62 - 66	66,38	57,52	54,62

LF022 | DF22 Prep Trouser

65% Polyester / 35% Baumwolle (Black Cross Dyed Denim: 70% Polyester / 30% Baumwolle)
XS, S, M, L, XL, XXL
200 g/m² Le Chef Prep

BLACK | BLACK CROSS DYED DENIM

Schmales Bein | Fallender Schritt zur Luftzirkulation sowie Staycool-System Lüftungseinsätze | Bleichecht und knitterfrei | Tunnelzug mit Le Chef-Knebelknopf | Zwei Fronttaschen und zwei Gesäßtaschen im Jeans-Stil

Farbe	Größen	1	ab 20	ab 200
Coloured	XS - XXL	74,73	67,26	62,76

LF054 | DF54 Professional Trousers

65% Polyester / 35% Baumwolle
XXS, XS, S, M, L, XL, XXL, 3XL, 4XL, 5XL / Länge: Regular
200 g/m² Le Chef

XXS, XS, S, M, L, XL, XXL, 3XL, 4XL, 5XL
BLACK | BLACK CHECK | BLUE CHECK
XXS, XS, S, M, L, XL, XXL
WHITE
XXS, XS, S, M, L, XL, XXL, 3XL
GRIFFIN

Langlebige Unisex-Hose | Selbstschließender Tunnelzug und waschfester Hosenschlitz mit Reißverschluss | 2 Seitentaschen, 1 Handytasche und 1 Hüfttasche | Bleichmittelbeständig

Farbe	Größen	1	ab 20	ab 200
Coloured	XXS - 5XL	67,73	60,95	56,91

KY136 | KM 35 Beanie mit Netzeinsatz

65% Polyester / 35% Baumwolle, Netzeinsatz: 100% Polyester

One Size

215 g/m² Karlowsky

ANTHRACITE (CA. P. 7540C) | BLACK (CA. P. 419C) | NAVY (CA. P. 533C) | WHITE

Obermaterial: 215 g/m² | Netzeinsatz (Mesh): 210 g/m² | Moderne atmungsaktive Kochmütze | Größenverstellbar durch Klettverschluss am Hinterkopf | Öffnung im Hinterkopfbereich für offene und geschlossene Zöpfe | Veredelungsfläche für Druck und Stick im durchgehenden Front- und Seitenbereich ohne störende Nähte

Farbe	Größen	1	ab 50	ab 500
Coloured	One Size	12,14	10,59	9,90

KY137 | KM 36 Schiffchen mit Netzeinsatz

65% Polyester / 35% Baumwolle

One Size

215 g/m² Karlowsky

ANTHRACITE (CA. P. 7540C) | BLACK (CA. P. 419C) | NAVY (CA. P. 533C) | WHITE

Moderne hochwertige Kochmütze | Größenverstellbar durch Klettverschluss am Hinterkopf | Öffnung im Hinterkopfbereich für offene und geschlossene Zöpfe | Veredelungsfläche im durchgehenden Front- und Seitenbereich ohne störende Nähte

Farbe	Größen	1	ab 50	ab 500
Coloured	One Size	10,78	9,42	8,81

KY096 | KM14 Barettmütze Luka

100% Baumwolle

One Size

230 g/m² Karlowsky

BLACK (CA. P. 419C) | BORDEAUX (CA. P. 209C) | WHITE

Köpergewebe, 230 g/m² | Gekrumpft, waschecht | Gummizug am Hinterkopf | Waschbar bis 95°C

Farbe	Größen	1	ab 40	ab 400
Coloured	One Size	19,59	17,09	15,97

KY108 | KM 25 Bandana Alex

50% Baumwolle / 50% Polyester

One Size

155 g/m² Karlowsky

BLACK (CA. P. 419C) | WHITE

Leinwandgewebe, 155 g/m² | Im Nacken zum Binden | Waschbar bis 60°C (Weiß bis 95°C)

Farbe	Größen	1	ab 50	ab 500
White	One Size	11,76	10,26	9,59
Black (ca. P. 419C)	One Size	12,90	11,26	10,52

CGW0180 | 00180-44 Chef´s Hat Fano GreeNature

65% Polyester / 35% Baumwolle

One Size

215 g/m² CG Workwear

BLACK | COOL GREY

Polyester aus recycelten PET-Flaschen / Bio-Baumwolle | Indanthren gefärbt | Knitterarm | Waschbar bis 95 °C | Pflegeleicht | Farbecht | Industriewäsche geeignet | Finishertauglich | Bundbreite ca. 3,5 cm | Made in Germany

Farbe	Größen	1	ab 50	ab 500
Coloured	One Size	31,84	27,49	26,06

CGW0185 | 00185-44 Chef´s Hat Prato GreeNature

65% Polyester / 35% Baumwolle

One Size

215 g/m² CG Workwear

BLACK | COOL GREY

Polyester aus recycelten PET-Flaschen / Bio-Baumwolle | Made in Germany | Modisches Bandana | Weite durch Bänder verstellbar | Bandbreite 4,5 cm

Farbe	Größen	1	ab 50	ab 500
Coloured	One Size	19,68	16,99	16,11

CGW180 | 00180-01 **Chef´s Hat Fano Classic**

65% Polyester / 35% Baumwolle
One Size
215 g/m² CG Workwear

BLACK | CHERRY | CHOCOLATE
DARK BLUE | ELEFANT | KHAKI
RAVEN | RED | WHITE

Indanthren gefärbt | Knitterarm | Waschbar bis 95 °C | Pflegeleicht | Farbecht | Industriewäsche geeignet | Finishertauglich | Bundbreite ca. 3,5 cm | Made in Germany

Farbe	Größen	1	ab 50	ab 500
Coloured	One Size	30,23	26,08	24,73

CGW185 | 00185-01 **Chef´s Hat Prato Classic**

65% Polyester / 35% Baumwolle
One Size
215 g/m² CG Workwear

BLACK | CHERRY | CHOCOLATE
DARK BLUE | ELEFANT | KHAKI
RAVEN | RED | WHITE

Made in Germany | Modisches Bandana | Weite durch Bänder verstellbar | Bandbreite 4,5 cm

Farbe	Größen	1	ab 50	ab 500
Coloured	One Size	19,44	16,78	15,92

CGW186 | 00186-01 **Chef´s Hat Pineto Classic**

65% Polyester / 35% Baumwolle
I (54 - 56 cm), II (57 - 59 cm), III (60 - 62 cm)
215 g/m² CG Workwear

BLACK | CHERRY | CHOCOLATE
ELEFANT | KHAKI | RAVEN
RED | WHITE

Indanthren gefärbt | Waschbar bis 95 °C | Knitterarm | Pflegeleicht | Farbecht | Industriewäsche geeignet | Finishertauglich | Bundhöhe ca. 7,5 cm | Made in Germany

Farbe	Größen	1	ab 50	ab 500
Coloured	I (54-56 cm) - II (57-59 cm)	16,78	14,47	13,73
Coloured	III (60-62 cm)	18,47	15,95	15,11

CGW3200 | 03200-01 **Chianti Chef Hat**

65% Polyester / 35% Baumwolle
One Size
215 g/m² CG Workwear

BLACK | CHERRY | CHOCOLATE
DARK BLUE | ELEFANT | KHAKI
NAVY | RAVEN | RED
TOFFEE | WHITE

Universell einstellbarer, praktischer Klettverschluss | Waschbar bis 95 °C | Made in Germany

Farbe	Größen	1	ab 50	ab 500
Coloured	One Size	25,85	22,30	21,13

CGW3305 | 03305-01 **Chef´s Hat Genove Classic**

65% Polyester / 35% Baumwolle
One Size
215 g/m² CG Workwear

BLACK | WHITE

Made in Germany | 95 °C waschbar | Mit Klettverschluss | Stufenlos verstellbar | Bundbreite ca. 5,5 cm

Farbe	Größen	1	ab 50	ab 500
Coloured	One Size	48,69	42,03	39,84

CGW3310 | 03310-01 **Crecchio Classic Chef Hat**

65% Polyester / 35% Baumwolle
One Size
215 g/m² CG Workwear

BLACK | WHITE

Schiffchen mit Gummizug | Netzeinsatz oben

Farbe	Größen	1	ab 50	ab 500
Coloured	One Size	22,44	19,37	18,35

LF014 | DF14 Staycool Skull Cap

100% Polyester
M, L
170 g/m² Le Chef

BLACK | WHITE

Le Chef-Mütze mit Staycool-System und elastischer Rückseite

Farbe	Größen	1	ab 50	ab 500
Coloured	M - L	25,94	23,35	21,80

LF037 | DF37 Skull Cap

65% Polyester / 35% Baumwolle
M, L
200 g/m² Le Chef

BLACK | GRIFFIN | WHITE

Oval geformte Mütze mit 5 Belüftungslöchern und einem einzelnen Band | Elastische Rückseite für mehr Komfort

Farbe	Größen	1	ab 50	ab 500
Coloured	M - L	15,49	13,95	13,02

LF037F | DF37C Skull Cap Staycool

65% Polyester / 35% Baumwolle
M, L
200 g/m² Le Chef

BLACK | WHITE

Staycool-Krone mit einzelnem Band und elastischer Rückseite | Oval geschnitten zur besseren Passform

Farbe	Größen	1	ab 50	ab 500
Coloured	M - L	22,40	20,16	18,83

DL007 | DG07 London Skull Cap

65% Polyester / 35% Baumwolle
S, M, L, XL
200 g/m² Dennys London

BLACK | WHITE

Einlaufsicher | Doppelte Umschlagmanschette | Bleichmittelbeständig, waschbar und max. Waschtemperatur 65 °C

Farbe	Größen	1	ab 50	ab 500
Coloured	S - XL	11,83	10,64	9,92

PW653 | PR653 Chef´s Skull Cap

65% Polyester / 35% Baumwolle
One Size
195 g/m² (Striped: 240 g/m²) Premier Workwear

BLACK (CA. P. BLACK C) | BLACK DENIM (CA. P. 433C) | BLACK & WHITE CHECK
BOTTLE GREEN (CA. P. 560C) | GREY DENIM (CA. P. 425C) | INDIGO DENIM (CA. P. 2767C)
NAVY (CA. P. 2766C) | RED (CA. P. 200C) | WHITE

Einheitsgröße | Kochhaube mit flacher Oberseite | Elastische Rückseite | Knitterarmes Finish

Farbe	Größen	1	ab 36	ab 360
Coloured	One Size	10,83	9,40	9,02

PW658 | PR658 Chef´s Zandana

65% Polyester / 35% Baumwolle
One Size
195 g/m² Premier Workwear

BLACK | WHITE

Zwei Schlaufen auf der Rückseite | Leicht zu binden und gut zu tragen | WRAP-Zertifizierung

Farbe	Größen	1	ab 36	ab 360
Coloured	One Size	11,78	10,35	9,95

X966 | HD12045 Baker´s Scarf

65% Polyester / 35% Baumwolle (Natural: 100% Baumwolle)
120 x 45 cm
240 g/m² Link Kitchen Wear

BLACK | BORDEAUX | BOTTLE GREEN
BROWN | KHAKI | MOUSE GREY
NATURAL (CA. P. 7499) | NAVY | ORANGE
RED | ROYAL | TERRACOTTA (CA. P. 4840)
WHITE | YELLOW

Vorgeschrumpft | Pflegeleicht | Waschecht | Unbedruckt waschbar bis 60 °C

Farbe	Größen	1	ab 50	ab 500
Coloured	120 x 45 cm	7,54	6,45	6,28

CGW161 | 00161-01 Waist Bag Tollo Classic

65% Polyester / 35% Baumwolle
34,5 x 26,5 cm
215 g/m² CG Workwear

BLACK

Indanthren gefärbt | Gürtel mit Klickverschluss | Vier Fächer für Arbeitsmaterial | Zwei Stiftefächer | Made in Germany

Farbe	Größen	1	ab 50	ab 500
Black	34,5 x 26,5 cm	40,84	35,25	33,42

CGW3210 | 32100-99 Multifunctional Belt Asti

100% Polyester
One Size (60 - 120 cm)
CG Workwear

BLACK

Passend für die Kellnertasche Napoli (CGW160) | Weitenverstellbar 60 - 120 cm

Farbe	Größen	1	ab 150	ab 1500
Black	One Size	13,71	11,83	11,21

CGW160 | 00160-01 Waiter Bag Napoli

65% Polyester / 35% Baumwolle
15 x 23 cm (Breite x Länge)
215 g/m² CG Workwear

BLACK | BOTTLE GREEN | BUGATTI | CARAMEL
CHERRY | CHOCOLATE | COPPER | CURRY
DARK BLUE | ELEFANT | GRIFFIN | KHAKI
LAVA | LEAF | MAGENTA | NAVY
PUMPKIN | RAVEN | RED | REGENCY RED
SAND | SUNSHINE | TAUPE | TOFFEE
TURQUOISE | WHITE

Ton-in-Ton kombinierbar mit Schürzen und Kurzkrawatten von CG Workwear | Mit Einsteckfächern für Arbeitsutensilien (Geldbörse / Kugelschreiber / Notizblock) | Einfache Befestigung mit einer Schlaufe an dem dazu passenden Gürtel Asti (CGW3210) | Made in Germany | Hautfreundlich

Farbe	Größen	1	ab 50	ab 500
Coloured	15 x 23 cm	21,99	18,97	17,99

EX118 | 118 Gürteltasche

65% Polyester / 35% Baumwolle (Black Pinstripe, White: 100% Baumwolle)
15,5 x 24 cm (Breite x Höhe)
Exner

BLACK | BLACK PINSTRIPE | BORDEAUX | BOTTLE GREEN
GRAPHITE | HOT PINK | LEMON GREEN | NAVY
PURPLE | RED | ROYAL BLUE | SAND
SILVER GREY | TERRACOTTA | TOFFEE | TURQUOISE
WHITE

Bügelleicht- und Softausstattung | Ohne Gürtel | Passend zu allen Schürzen | Zwei Taschen und ein Kugelschreiberhalter | Farben aus Baumwolle: 230 g/m², Farben aus Mischgewebe: 220 g/m² | Lieferung ohne Inhalt/Deko

Farbe	Größen	1	ab 100	ab 1000
Coloured	15,5 x 24 cm	10,42	9,04	8,59
Black Pinstripe	15,5 x 24 cm	18,14	15,71	14,92

KARLOWSKY

KY004 | KA1 Kassierhalfter

65% Polyester / 35% Baumwolle
16 x 24 cm (Breite x Länge)
215 g/m² Karlowsky

BLACK (CA. P. 419C)

Köpergewebe, 215 g/m² | Hochveredelt, gekrumpft, waschecht, pflegeleicht | Leichter und beständiger Kassierhalfter aus Stoff | Hohe Waschbarkeit gegen hartnäckige Verschmutzungen, waschbar bis 95°C | 1 großes Hauptfach zum Unterbringen von EC- und Kreditkartenlesegeräten, mobilen Bestell- und Kassensystemen oder anderen Utensilien | 1 kleines Einsteckfach für Notizblöcke oder Smartphones | 1 Stifttfach für Kugelschreiber oder Stifte | Mit Gürteldurchzug (6 cm) zum Anbringen an Schürzen und Gürtel | Lieferung ohne Inhalt/Deko

Farbe	Größen	1	ab 100	ab 1000
Black (ca. P. 419C)	16 x 24 cm	16,09	14,04	13,11

BEST SELLER

KARLOWSKY

KY097 | KZB29 Kellnerbörse (Geldbörse)

Polyester
18,2 x 10 x 4,5 cm (Breite x Länge x Tiefe)
Karlowsky

BLACK (CA. P. 419C)

Robuste und praktische Geldbörse | 5 große übersichtliche Geldscheinfächer (passend für alle gängigen internationalen Scheinformate) | 1 großes Kleingeldfach mit verstärktem Boden | 1 innen liegendes Reißverschlussfach für große Scheine, Kassenzettel, Münzen und vieles weitere | Verstellbarer 3-Stufen-Verschluss aus Metall | Einfach individualisierbar im Siebdruckverfahren | Lieferung ohne Inhalt/Deko

Farbe	Größen	1	ab 50	ab 500
Black (ca. P. 419C)	18,2 x 10 x 4,5 cm	26,25	22,92	21,42

KARLOWSKY

KY126 | BS 53 Berufsschuh Next-Step

Obermaterial: Textil | Innenmaterial: Textil | Einlegesohle: Schicht aus Kunststoffschaum bedeckt mit Textil | Laufsohle: Kunststoff
35, 36, 37, 38, 39, 40, 41, 42, 43, 44, 45, 46, 47
Karlowsky

BLACK (CA. P. 419C)

Obermaterial: Textil | Innenmaterial: Textil | Einlegesohle: Schicht aus Kunststoffschaum bedeckt mit Textil | Laufsohle: Kunststoff | Leichter und moderner Berufsschuh in sportlicher Halbschuh-Optik zum Schnüren | Für Damen und Herren | Zertifiziert nach EN ISO 20347:2012, O1-FO-SRC (ohne Zehenschutzkappe) | Waschbar bis 30 °C | Obermaterial aus strapazierfähigem Textilgewebe sorgt für hohe Atmungsaktivität auch in anspruchsvollen Arbeitsumgebungen | Innenmaterial aus Textil mit antibakteriellem Futter | Weiche, herausnehmbare Einlegesohle, die sich anatomisch optimal an den Fuß anpasst | Mit kraftstoffbeständiger (FO), antistatischer (A) und profilierter Laufsohle | Griffige PU-Gummisohle mit erhöhter Rutschhemmung auf Keramikfliesen, Reinigungsmitteln, Stahlplatten und Glycerin (SRC) | Erhöhtes Energieaufnahmevermögen im Fersenbereich (E) | Mit geschlossener Ferse

Farbe	Größen	1	ab 10	ab 100
Black (ca. P. 419C)	35 - 47	99,41	86,82	81,11

NEW

CG WORKWEAR

CGW8286 | 08286/08285 Serviettes Arezzo Classic

65% Polyester / 35% Baumwolle
37 x 37 cm, 50 x 50 cm
215 g/m² CG Workwear

BLACK | CHERRY | CHOCOLATE
DARK BLUE | LEAF | PALE GREY
RAVEN | RED | SAND
WHITE

Rundum gesäumt | Farblich passend zur Servicekleidung | Kochfest, 95° C waschbar | Farbecht | Industriewäsche tauglich

Farbe	Größen	1	ab 50	ab 500
Coloured	37 x 37 cm	6,09	5,26	4,97
Coloured	50 x 50 cm	6,76	5,83	5,52

ARTG

AR099KT | 993.5 All Over Kitchen Towel

Außen: 100% Polyester
50 x 65 cm
Innen: 100% Baumwolle ARTG

WHITE

Speziell gestricktes Geschirrtuch | Eine Seite besteht aus 100% Polyester und eignet sich für Sublimationsdruck | Die Rückseite besteht aus 100% Baumwolle

Farbe	Größen	1	ab 100	ab 1000
White	50 x 65 cm	7,14	6,12	5,95

TOWEL CITY

TC41 | TC041 Tea Towel

100% Baumwolle
50 x 70 cm
120 g/m² Towel City

WHITE

Geschirrtuch aus Baumwolle, gewebt | Aufhängeschlaufe | Gesäumte Kante | Langlebig und strapazierfähig

Farbe	Größen	1	ab 144	ab 1440
White	50 x 70 cm	5,55	4,55	4,38

EX152 | 1522620 Touchon Grubentuch (5er Pack)

100% Baumwolle
50 x 100 cm
120 g/m²
Exner

BLACK/GREY

Schachbrettmuster | Waschbar bis 60°C | 50 x 100 cm

Farbe	Größen	1	ab 100	ab 1000
Black/Grey	50 x 100 cm	29,25	25,35	24,06

NEW

EX153 | 153 Geschirrtücher, kariert (10er Pack)

100% Baumwolle
50 x 70 cm
Exner

WHITE/BLUE CHECKED WHITE/RED CHECKED

Kariertes Geschirrtuch

Farbe	Größen	1	ab 22	ab 220
Coloured	50 x 70 cn	23,44	20,30	19,28

NEW

EX553 | 553 Grubentuch (10er Pack)

100% Baumwolle
45 x 90 cm
Exner

BLACK/GREY CHECKED BLUE/GREY CHECKED

Schachbrettmuster

Farbe	Größen	1	ab 8	ab 80
Coloured	45 x 90 cm	38,44	33,32	31,63

KY059 | GT 18 Einfarbiges Geschirr- und Reinigungstuch (10er Pack)

100% Baumwolle
50 x 70 cm
130 g/m²
Karlowsky

ANTHRACITE (CA. P. 7540C) BLACK (CA. P. 419C) RED (CA. P. 186C) WHITE

Leinwandgewebe, 130 g/m² | Waschecht, einlaufvorbehandelt | 55 g/Stück | Vielseitig einsetzbares, unifarbenes Geschirr- und Reinigungstuch aus robustem Leinwandgewebe | Hygienische Reinigung und Trocknung von Oberflächen und Gebrauchsgegenständen dank saugstarker Naturfaser | Optimale Formstabilität auch nach vielen Waschgängen dank Einlaufvorbehandlung (waschbar bis 60°C) | Perfekt geeignet für textile Veredelung wie Stick und Druck (personalisierbar) | Mit praktischer Schlaufe zum Hinhängen

Farbe	Größen	1	ab 20	ab 200
White	50 x 70 cm	25,68	22,42	20,94
Coloured	50 x 70 cm	28,37	24,78	23,13

KY060 | GT7 Grubentuch (10-er Pack)

100% Baumwolle
45 x 90 cm
Karlowsky

BLUE (CHECKED)

10-er Pack | 95 g/Stück | Waschecht | Mit Aufhänger | Waschbar bis 95°C

Farbe	Größen	1	ab 12	ab 120
Blue (checked)	45 x 90 cm	36,63	31,99	29,87

KY076 | GT16 Geschirrtuch kariert (10-er Pack)

100% Baumwolle
50 x 70 cm
Karlowsky

BLUE (CA. P. 7686C)/WHITE RED (CA. P. 186C)/WHITE

10-er Pack | 60 g/Stück | Mit Aufhänger | Waschbar bis 95°C

Farbe	Größen	1	ab 20	ab 200
Coloured	50 x 70 cm	23,11	20,18	18,85

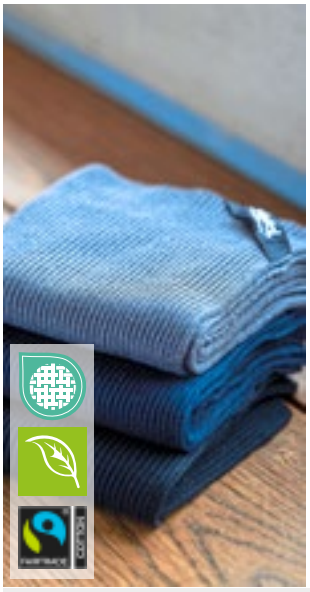

NE95010 | O95010 Rib Knit Kitchen Cloth (2 Pieces)

100% Baumwolle
30 x 30 cm
600 g/m²
Neutral

BLACK | CHARCOAL | NAVY

Fairtrade-zertifizierte Baumwolle | Zertifizierte, gekämmte Bio-Baumwolle | 2x1 Ripp-Strick | 2er-Pack

Farbe	Größen	1	ab 100	ab 1000
Coloured	30 x 30 cm	20,49	17,56	16,85

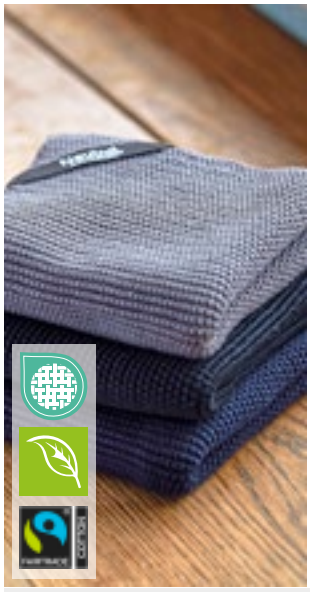

NE95011 | O95011 Pearl Knit Kitchen Cloth (2 Pieces)

100% Baumwolle
30 x 30 cm
600 g/m²
Neutral

BLACK | CHARCOAL | NAVY

Fairtrade-zertifizierte Baumwolle | Zertifizierte, gekämmte Bio-Baumwolle | 2x1 Ripp-Strick | 2er-Pack

Farbe	Größen	1	ab 100	ab 1000
Coloured	30 x 30 cm	18,73	16,07	15,40

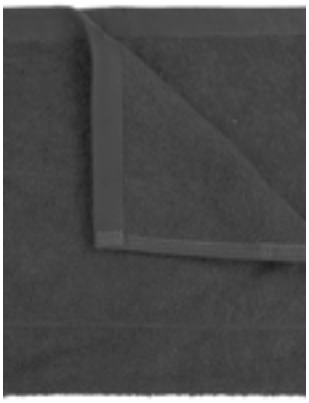

TH1600 | T1-KTOWEL Kitchen Towel

100% Baumwolle
50 x 50 cm
500 g/m²
The One Towelling®

ANTHRACITE | BLACK | LIME GREEN
NAVY BLUE | RED | ROYAL BLUE
TAUPE | WHITE

Gekämmte Baumwolle (Terry) | Hohe Saugfähigkeit | Waschbar bis 60 °C

Farbe	Größen	1	ab 100	ab 1000
Coloured	50 x 50 cm	4,40	3,93	3,76

WM701 | W701 Tea Towel

100% Baumwolle
50 x 70 cm
170 g/m²
Westford Mill

BLACK | NATURAL | PURE GREY | WHITE

Artikelgewicht: ca. 72 g | Geschirrtuch aus Baumwolle | Heraustrennbares Etikett für einfaches Umlabeln

Farbe	Größen	1	ab 250	ab 2500
Natural	50 x 70 cm	2,76	2,50	2,31
Coloured	50 x 70 cm	2,90	2,62	2,45

WM710 | W710 Organic Cotton Tea Towel

100% Baumwolle
50 x 70 cm
170 g/m²
Westford Mill

BLACK | NATURAL | PURE GREY | WHITE

100% Bio-Baumwolle | Aufhängeschlaufe | Heraustrennbares Etikett für einfaches Rebranding | Einheitsgröße: 50 x 70 cm

Farbe	Größen	1	ab 250	ab 2500
Natural	50 x 70 cm	3,86	3,55	3,24
Coloured	50 x 70 cm	4,38	4,02	3,69

NT5360 Ofenhandschuh

Außen: 100% Polyurethan, Innen: 100% Baumwolle
One Size

BROWN/DARK GREY

Oberseite aus PU Kunstleder, Innenseite Polyester / Baumwolle | Mit Schlaufe | Baumwollseite hitzeresistent | Für Rechtshänder

Farbe	Größen	1	ab 50	ab 500
Brown/Dark Grey	One Size	8,21	6,81	6,35

X1002 | OWR Oven Mitt

65% Polyester / 35% Baumwolle
28 x 16 cm
240 g/m² Link Kitchen Wear

BOTTLE GREEN	BROWN	BURGUNDY
MOUSE GREY	NATURAL	NAVY
ORANGE	RED	ROYAL
SAND	TERRACOTTA	YELLOW

Gewebt in 2/1 Twill | Mit hitzebeständiger Polyesterfüllung | Pflegeleicht | Nicht bedruckt, waschbar bei 60 Grad | 240 g/m²

Farbe	Größen	1	ab 100	ab 1000
Coloured	28 x 16 cm	8,54	7,31	7,12

X1005 | OWRPES Oven Mitt Sublimation

100% Polyester
34 x 14 cm
240 g/m² Link Kitchen Wear

WHITE/SILVER GREY

Sublimation von Ofenhandschuhen | Gewebt in 2/1 Twill | Mit hitzebeständiger Polyesterfüllung | Pflegeleicht | Nicht bedruckt, waschbar bei 60 Grad

Farbe	Größen	1	ab 100	ab 1000
White/Silver Grey	34 x 14 cm	9,07	7,74	7,54

X1006 | PH2020 Potholder

65% Polyester / 35% Baumwolle
20 x 20 cm
240 g/m² Link Kitchen Wear

BLACK	BOTTLE GREEN	BROWN
BURGUNDY	MOUSE GREY	NATURAL
NAVY	ORANGE	RED
ROYAL	SAND	TERRACOTTA
WHITE	YELLOW	

Topflappen | Gewebt in 2/1 Twill | Mit hitzebeständiger Polyesterfüllung | Pflegeleicht | Nicht bedruckt, waschbar bei 60 Grad

Farbe	Größen	1	ab 100	ab 1000
Coloured	20 x 20 cm	5,21	4,45	4,33

X1007 | PH2323PES Potholder Sublimation

100% Polyester
23 x 23 cm
240 g/m² Link Kitchen Wear

BLACK/WHITE

Topflappen-Sublimation | Gewebt in 2/1 Twill | Mit hitzebeständiger Polyesterfüllung | Pflegeleicht | Nicht bedruckt, waschbar bei 60 Grad

Farbe	Größen	1	ab 100	ab 1000
Black/White	23 x 23 cm	7,45	6,35	6,19

X1011 | OWRC Cotton Oven Mitt

100% Baumwolle
30 x 14 cm
230 g/m² Link Kitchen Wear

BLACK	NAVY	WHITE

Mit hitzebeständiger Polyesterfütterung | Gewebt in 2/1 Twill | Pflegeleicht | Reaktiv gefärbt | Waschbar bei 40 Grad

Farbe	Größen	1	ab 100	ab 1000
Coloured	30 x 14 cm	8,54	7,31	7,12

EX279 150

03 Beauty & Medical

KASACKS & CO. 147
MASKEN 157

PW171 | PR171 **Women´s Pocket Tabard**

65% Polyester / 35% Baumwolle
S, M, L, XL, XXL, 3XL
195 g/m² Premier Workwear

BLACK | BOTTLE GREEN (CA. P. 560C) | BURGUNDY (CA. P. 216C) | DARK GREY (CA. P. 431C)
EMERALD (CA. P. 341C) | FUCHSIA (CA. P. 219C) | LIME (CA. P. 382C) | NAVY (CA. P. 2766C)
PINK (CA. P. 1895C) | PURPLE (CA. P. 269C) | RED (CA. P. 200C) | ROYAL (CA. P. 286C)
SILVER (CA. P. 428C) | SUNFLOWER (CA. P. 136C) | TURQUOISE (CA. P. 312C) | WHITE

Damen-Tabardschürze mit Tasche | Länge ca. 68 cm | Seitliche Laschen mit verstellbarem Druckknopfverschluss | Eingefasst mit farblich abgestimmtem Formband | Große aufgesetzte Tasche mit farblich abgestimmtem Formband eingefasst | Waschbar bis 60°C | WRAP-Zertifizierung

Farbe	Größen	1	ab 36	ab 360
Coloured	S - 3XL	18,21	16,30	15,66

PW172 | PR172 **Women´s Long Pocket Tabard**

65% Polyester / 35% Baumwolle
S, M, L, XL
195 g/m² Premier Workwear

BLACK (CA. P. BLACK C) | NAVY (CA. P. 2766C) | ROYAL (CA. P. 286C)

Lange Damen-Tabardschürze mit Fronttasche | Länge ca. 78 cm | Seitliche Laschen mit verstellbarem Druckknopfverschluss | Eingefasst mit farblich abgestimmtem Formband | Große aufgesetzte Tasche mit farblich abgestimmtem Formband eingefasst | Waschbar bis 60°C | WRAP-Zertifizierung

Farbe	Größen	1	ab 36	ab 360
Coloured	S - XL	21,90	19,99	19,21

PW177 | PR177 **Tulip Wrap Around Tunic**

100% Polyester
S/M, L/XL
185 g/m² Premier Workwear

BLACK (CA. P. BLACK C) | DARK GREY (CA. P. 425C) | HOT PINK (CA. P. 215C) | PURPLE (CA. P. 7447C)

Einfaches Polyester-Gewebe | Überkopfmodell | V-Ausschnitt | Aufgesetzte Tasche in der Mitte mit einer Breite von 39 cm und einer Tiefe von 21 cm | 83 cm lang

Farbe	Größen	1	ab 36	ab 360
Coloured	S/M - L/XL	18,68	17,26	16,56

PW116 | PR116 **Waterproof Salon Gown**

100% Polyester
160 x 117 cm
110 g/m² Premier Workwear

BLACK (CA. P. BLACK C) | DARK GREY (CA. P. 425C)

100% Polyester mit Polyurethan-Beschichtung, 110 g/m2 | Ganzkörperabdeckung | Verstellbarer Klettverschluss | Stoff-Öse zum Aufhängen | Wasserdicht | Bleichmittelbeständig | 160 cm lang und 117 cm breit

Farbe	Größen	1	ab 36	ab 360
Coloured	160 x 117 cm	18,45	16,42	15,78

EX347 | 347 **Überwurfschürze Soft-Touch**

50% Baumwolle / 50% Polyester
I (36-42), II (44-52)
175 g/m² Exner

BLACK | BORDEAUX | BOTTLE GREEN
GRAPHITE | HOT PINK | LEMON GREEN
LIGHT BLUE | LIGHT GREEN | NAVY
ORANGE | PURPLE | RED
ROYAL BLUE | SAND | TEAL
WHITE

Überwurfschürze mit pfirsichweicher Oberfläche | Seitlich 2fach mit Druckknopf verstellbar | 1 große Bauchtasche mit Seiteneingriff | 1 schmale Tasche (links) für Stifte etc. | V-Ausschnitt

Farbe	Größen	1	ab 19 (II (44-52) ab 20)	ab 190 (II (44-52) ab 200)
Coloured	I (36-42)	32,77	28,39	26,97
Coloured	II (44-52)	32,77	28,39	26,97

Mehr Artikel sind online verfügbar.

NN610 | NN610 Energized Women´s Onna-Stretch Jogger Pant

75% Polyester / 19% Viskose / 6% Elasthan
XS, S, M, L, XL, XXL, 3XL
210 g/m²
Onna by Premier

ACTION NAVY | CALM PINK | CEIL BLUE | CLEAN GREEN | DYNAMO GREY | EXACT BLACK

33% recycelter Polyester | Atmungsaktiver Vier-Wege-Stretch für Bewegungsfreiheit und ganztägigen Tragekomfort | Strapazierfähig, knitterfrei und pflegeleicht | Bund mit elastischem Kordelzug und angedeutetem Hosenschlitz | Mehrere Taschen, die für Handys geeignet sind, und Taschen mit Reißverschluss | Knöchel mit Rippstrick-Bündchen

Farbe	Größen	1	ab 24	ab 240
Coloured	XS - XL	43,44	40,94	37,70
Coloured	XXL - 3XL	48,91	46,41	42,74

NN500 | NN500 Relentless Men´s Onna-Stretch Cargo Pant

75% Polyester / 19% Viskose / 6% Elasthan
S, M, L, XL, XXL, 3XL
210 g/m²
Onna by Premier

ACTION NAVY | CEIL BLUE | CLEAN GREEN | DYNAMO GREY | EXACT BLACK

33% recycelter Polyester | Atmungsaktiver Vier-Wege-Stretch für Bewegungsfreiheit und ganztägigen Tragekomfort | Strapazierfähig, knitterfrei und pflegeleicht | Bund mit Knöpfen, Kordelzug und Reißverschluss am Hosenschlitz | Mehrere Münzen- und Reißverschlusstaschen, die auch für Handys geeignet sind | Schlitze am Saum für Bewegungsfreiheit

Farbe	Größen	1	ab 24	ab 240
Coloured	S - XL	46,17	43,67	40,25
Coloured	XXL - 3XL	51,65	49,15	45,29

NN600 | NN600 Relentless Women`s Onna-Stretch Cargo Pant

75% Polyester / 19% Viskose / 6% Elasthan
XS, S, M, L, XL, XXL, 3XL
210 g/m²
Onna by Premier

ACTION NAVY | CALM PINK | CEIL BLUE | CLEAN GREEN | DYNAMO GREY | EXACT BLACK

33% recycelter Polyester | Atmungsaktiver Vier-Wege-Stretch für Bewegungsfreiheit und ganztägigen Tragekomfort | Strapazierfähig, knitterfrei und pflegeleicht | Teilweise elastischer Bund, Kordelzug und angedeuteter Hosenschlitz | Mehrere Münzen- und Reißverschlusstaschen, die auch für Handys geeignet sind | Schlitze am Saum für Bewegungsfreiheit

Farbe	Größen	1	ab 24	ab 240
Coloured	XS - XL	46,17	43,67	40,25
Coloured	XXL - 3XL	51,65	49,15	45,29

NEW

EASY CARE

NN310 | NN310 Invincible Women´s Onna-Stretch Tunic

75% Polyester / 19% Viskose / 6% Elasthan
XS, S, M, L, XL, XXL, 3XL
210 g/m² Onna by Premier

ACTION NAVY | CALM PINK | CEIL BLUE | CLEAN GREEN | DYNAMO GREY | EXACT BLACK

33% recycelter Polyester | Atmungsaktiver Vier-Wege-Stretch für Bewegungsfreiheit und ganztägigen Tragekomfort | Strapazierfähig, knitterfrei und pflegeleicht | V-Ausschnitt mit zwei Vordertaschen | Aus recyceltem Polyester | Moderne Passform mit Abnähern auf der Rückseite und Seitenschlitzen

Farbe	Größen	1	ab 24	ab 240
Coloured	XS - XL	35,22	32,73	30,15
Coloured	XXL - 3XL	39,27	36,77	33,89

NEW

EASY CARE

NN300 | NN300 Limitless Women´s Onna-Stretch Tunic

75% Polyester / 19% Viskose / 6% Elasthan
XS, S, M, L, XL, XXL, 3XL
210 g/m² Onna by Premier

ACTION NAVY | CALM PINK | CEIL BLUE | CLEAN GREEN | DYNAMO GREY | EXACT BLACK

33% recycelter Polyester | Atmungsaktiver Vier-Wege-Stretch für Bewegungsfreiheit und ganztägigen Tragekomfort | Strapazierfähig, knitterfrei und pflegeleicht | V-Ausschnitt mit einer Brusttasche | Aus recyceltem Polyester | Moderne Passform mit Abnähern auf der Rückseite und Seitenschlitzen

Farbe	Größen	1	ab 24	ab 240
Coloured	XS - XL	32,49	29,99	27,63
Coloured	XXL - 3XL	36,53	34,03	31,34

NEW

EASY CARE

NN200 | NN200 Limitless Men´s Onna-Stretch Tunic

75% Polyester / 19% Viskose / 6% Elasthan
S, M, L, XL, XXL, 3XL
210 g/m² Onna by Premier

ACTION NAVY | CEIL BLUE | CLEAN GREEN | DYNAMO GREY | EXACT BLACK

33% recycelter Polyester | Atmungsaktiver Vier-Wege-Stretch für Bewegungsfreiheit und ganztägigen Tragekomfort | Strapazierfähig, knitterfrei und pflegeleicht | Aus recyceltem Polyester | Moderne Passform mit Abnähern auf der Rückseite und Seitenschlitzen | V-Ausschnitt mit linker Brusttasche

Farbe	Größen	1	ab 24	ab 240
Coloured	S - XXL	32,49	29,99	27,63
Coloured	3XL	36,53	34,03	31,34

NEW

EASY CARE

NN270 | NN270 Unstoppable Men´s Fresh Underscrub Baselayer

100% Nylon
S, M, L, XL, XXL
170 g/m² Onna by Premier

BLACK | WHITE

50% recyceltes Nylon | Atmungsaktiver Vier-Wege-Stretch für Bewegungsfreiheit und ganztägigen Tragekomfort | Strapazierfähig, knitterfrei und pflegeleicht | Hergestellt aus recyceltem Nylon | Nahtloser Körper mit einzigartigem Jacquardmuster

Farbe	Größen	1	ab 24	ab 240
White, Black	S - XXL	25,59	23,09	21,25

NN370 | NN370 Unstoppable Women´s Fresh Underscrub Baselayer

100% Nylon (Grey Heather+Navy Heather: 80% Nylon / 20% Polyester)
XS, S, M, L, XL
170 g/m² Onna by Premier

BLACK | GREY HEATHER | NAVY HEATHER | WHITE

50% recyceltes Nylon | Atmungsaktiver Vier-Wege-Stretch für Bewegungsfreiheit und ganztägigen Tragekomfort | Strapazierfähig, knitterfrei und pflegeleicht | Hergestellt aus recyceltem Nylon | Nahtloser Körper mit einzigartigem Jacquardmuster

Farbe	Größen	1	ab 24	ab 240
Coloured	XS - XL	24,28	21,78	20,06

Mehr Artikel sind online verfügbar.

EX275 | 275 Herrenmantel

65% Polyester / 35% Baumwolle
XS, S, M, L, XL, XXL, 3XL, 4XL, 5XL
220 g/m² Exner

WHITE

Stehkragen | Eine Brusttasche, Größe: ca. 14 x 15 cm (Breite x Höhe) | Zwei Seitentaschen | Verdeckte Druckknopfleiste | Rückenlänge bei Größe L: 107 cm

Farbe	Größen	1	ab 20 (XL ab 15)	ab 200 (XL ab 150)
White	XS - L	40,10	34,75	32,99
White	XL	40,10	34,75	32,99
White	XXL	44,13	38,25	36,30
White	3XL	50,12	43,44	41,25
White	4XL - 5XL	56,12	48,65	46,20

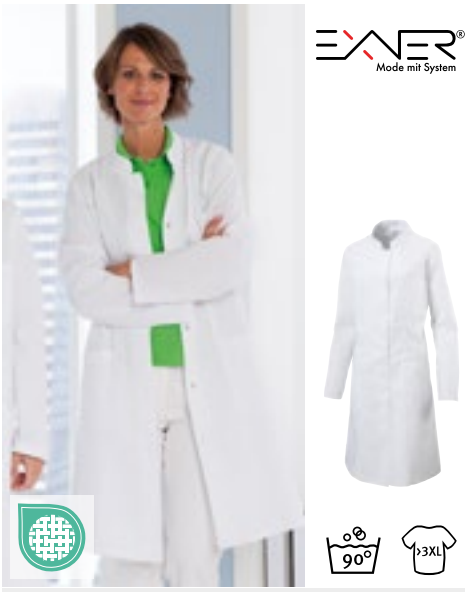

EX290 | 290 Damenmantel

65% Polyester / 35% Baumwolle
XS, S, M, L, XL, XXL, 3XL, 4XL, 5XL
220 g/m² Exner

WHITE

Stehkragen | Eine Brusttasche, Größe: ca. 12 x 13 cm (Breite x Höhe) | Verdeckte Druckknopfleiste | Zwei Seitentaschen | Gehschlitz | Rückenlänge bei Größe M: 101 cm

Farbe	Größen	1	ab 20 (XL ab 15)	ab 200 (XL ab 150)
White	XS - L	40,10	34,75	32,99
White	XL	40,10	34,75	32,99
White	XXL	44,13	38,25	36,30
White	3XL	50,12	43,44	41,25
White	4XL - 5XL	56,12	48,65	46,20

EX279 | 279 Unisex Mantel

65% Polyester / 35% Baumwolle
XS, S, M, L, XL, XXL, 3XL, 4XL, 5XL
220 g/m² Exner

WHITE

Reverskragen | Eine Brusttasche, Größe: ca. 14 x 15,5 cm (Breite x Höhe) | Verdeckte Druckknopfleiste | Zwei Seitentaschen | Rückenschlitz | Rückenlänge bei Größe L: 108 cm

Farbe	Größen	1	ab 20 (XL ab 15)	ab 200 (XL ab 150)
White	XS - L	40,10	34,75	32,99
White	XL	40,10	34,75	32,99
White	XXL	44,13	38,25	36,30
White	3XL	50,12	43,44	41,25
White	4XL - 5XL	56,12	48,65	46,20

EX273 | 273 Schlupfkasack

50% Baumwolle / 50% Polyester
XS, S, M, L, XL, XXL, 3XL, 4XL, 5XL
175 g/m² Exner

BERRY	BLACK	BORDEAUX	BOTTLE GREEN
CORAL	ELECTRIC PINK	GRAPHITE	HOT PINK
KELLY GREEN	LEMON GREEN	LIGHT BLUE	LIGHT GREEN
LILAC	MINT	NAVY	OLIVE
ORANGE	PURPLE	RED	ROYAL BLUE
SAGE	SAND	SILVER GREY	TEAL
TOFFEE	WHITE		

V-Ausschnitt | Eine Brusttasche | Zwei Seitentaschen | Seitenschlitze | Bügelleicht- und Softausstattung

Farbe	Größen	1	ab 25	ab 250
Coloured	XS - XL	32,77	28,39	26,97
Coloured	XXL	36,06	31,25	29,68
Coloured	3XL	40,98	35,51	33,70
Coloured	4XL - 5XL	45,89	39,77	37,75

EX330 | 33075 Unisex OP-Schlupfhose

50% Baumwolle / 50% Polyester
XS, S, M, L, XL, XXL, 3XL, 4XL, 5XL
175 g/m² Exner

BERRY	BLACK	BORDEAUX	BOTTLE GREEN
CORAL	ELECTRIC PINK	GRAPHITE	HOT PINK
KELLY GREEN	LEMON GREEN	LIGHT BLUE	LIGHT GREEN
LILAC	MINT	NAVY	OLIVE
ORANGE	PURPLE	RED	ROYAL BLUE
SAGE	SAND	SILVER GREY	TEAL
TOFFEE	WHITE		

Eine Gesäßtasche | Rundumgummizug

Farbe	Größen	1	ab 30	ab 300
Coloured	XS - XL	32,77	28,39	26,97
Coloured	XXL	36,06	31,25	29,68
Coloured	3XL	40,98	35,51	33,70
Coloured	4XL - 5XL	45,89	39,77	37,75

EX280 | 280 Schlupfkasack X-Top

73% Polyester / 22% Viskose / 5% Elasthan
XS, S, M, L, XL, XXL, 3XL, 4XL, 5XL
180 g/m² Exner

BLACK | GRAPHITE | HOT PINK | LIGHT BLUE
NAVY | ROYAL BLUE | WHITE

Damenmodell | V-Ausschnitt | Tailliert | Seitenschlitze | Zwei Paspeltaschen | Vorder- und Rückenpasse | Rückenlänge bei Größe M: 71 cm

Farbe	Größen	1	ab 54 (S ab 50, XXL ab 30)	ab 540 (S ab 500, XXL ab 300)
Coloured	XS	47,41	41,10	39,01
Coloured	S - XL	47,41	41,10	39,01
Coloured	XXL	52,17	45,22	42,94
Coloured	3XL	59,29	51,38	48,77
Coloured	4XL - 5XL	66,38	57,52	54,62

EX239 | 23989 Blusen-Kasack

72% Polyester / 23% Viskose / 5% Elasthan
XS, S, M, L, XL, XXL, 3XL, 4XL, 5XL
180 g/m² Exner

BLACK | GRAPHITE | HOT PINK | LIGHT BLUE
NAVY | ROYAL BLUE | WHITE

Eleganter Damen Blusenkasack | Kurzer Stehkragen mit Ausschnitt und versteckter Knopfleiste | Kellerfalte im Rücken | 2 verdeckte Seitentaschen in der Seitennaht | Supersoftes Tragegefühl und leichtes Hineinschlüpfen durch Stretch-Anteil | Rückenlänge bei Gr. M 74 cm

Farbe	Größen	1	ab 25	ab 250
Coloured	XS - XL	49,43	42,84	40,67
Coloured	XXL	54,38	47,12	44,74
Coloured	3XL	61,81	53,57	50,86
Coloured	4XL - 5XL	69,21	59,98	56,93

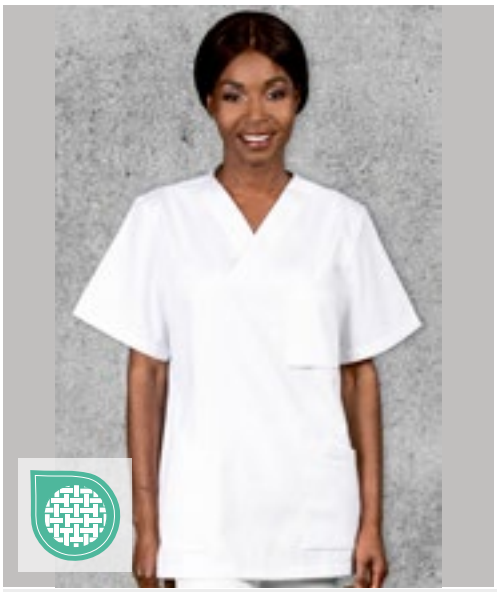

EX299 | 29975 Unisex Schlupfkasack, Soft Touch

50% Baumwolle / 50% Polyester
XS, S, M, L, XL, XXL, 3XL, 4XL, 5XL
175 g/m² Exner

WHITE

Soft Touch | Überlappender V-Ausschnitt | Hoch geschnitten mit 1 verdeckten Druckknopf | 1 Brusttasche, Größe: ca. 11,5 cm x 13 cm (Breite x Höhe) | 2 aufgesetzte Seitentaschen | Seitenschlitz | Rückenlänge bei Gr. S 71 cm

Farbe	Größen	1	ab 25	ab 250
White	XS - XL	32,77	28,39	26,97
White	XXL	36,06	31,25	29,68
White	3XL	40,98	35,51	33,70
White	4XL - 5XL	45,89	39,77	37,75

EX332 | 33248 Unisex Schlupfhose

72% Polyester / 23% Viskose / 5% Elasthan
XS, S, M, L, XL, XXL, 3XL, 4XL, 5XL
180 g/m² Exner

BLACK | GRAPHITE | HOT PINK | LIGHT BLUE
NAVY | ROYAL BLUE | WHITE

Unisex-Schlupfhose mit Stretch | Soft-Gummibund mit Kordel | Zwei Seitentaschen | Zwei Gesäßtaschen | Eine Beintasche (rechts) mit Zipper | Elastische Bein-Bündchen

Farbe	Größen	1	ab 30	ab 300
Coloured	XS - XL	58,41	50,62	48,05
Coloured	XXL	64,26	55,69	52,88
Coloured	3XL	73,02	63,28	60,07
Coloured	4XL - 5XL	81,75	70,85	67,28

EX702 | 702 Sportsline Damen-Kasack, Slim Fit

94% Polyester / 6% Elasthan
XS, S, M, L, XL, XXL
170 g/m² Exner

BLACK	BORDEAUX	GRAPHITE
LIGHT BLUE	NAVY	RED
ROYAL BLUE	WHITE	

V-Ausschnitt | Tailliert | Auf beiden Seiten geschlitzt | 2 aufgesetzte Taschen auf der Vorderseite | Material aus recyceltem Polyester

Farbe	Größen	1	ab 50	ab 500
Coloured	XS - XL	32,77	28,39	26,97
Coloured	XXL	36,44	31,58	29,96

EX704 | 704 Sportsline Damen-Kasack, Regular Fit

94% Polyester / 6% Elasthan
XS, S, M, L, XL, XXL
170 g/m² Exner

BLACK	BORDEAUX	GRAPHITE
LIGHT BLUE	NAVY	RED
ROYAL BLUE	WHITE	

Klassisches Design mit V-Ausschnitt | Zwei aufgesetzte Taschen mit einem Stifthalter auf einer Seite | Unterer Saum mit Schlitzen auf beiden Seiten | Material aus recyceltem Polyester

Farbe	Größen	1	ab 51	ab 510
Coloured	XS - XL	32,77	28,39	26,97
Coloured	XXL	36,44	31,58	29,96

KY015 | BMM1 Herrenmantel Basic

100% Baumwolle
S, M, L, XL, XXL, 3XL
185 g/m² Karlowsky

WHITE

Köpergewebe | Herrenmantel in lockerer Passform | Reverskragen | 2 aufgesetzte Seitentaschen | 1 aufgesetzte Brusttasche links | 4 Knöpfe | Waschbar bis 60°C

Farbe	Größen	1	ab 10	ab 100
White	S - 3XL	60,74	53,03	49,55

RY9098 | CA9098 Panacea Kasack

65% Polyester / 35% Baumwolle
XS, S, M, L, XL, XXL, 3XL
160 g/m² Roly Workwear

BLUE DANUBE 110	GRAPE 988	LAB BLUE 44
LAB GREEN 17	PISTACHIO 28	ROSETTE 78
VIOLETT 95	WHITE 01	

Unisex Schlupfkasak | Kurzarm | V-Ausschnitt | Brusttasche | Zwei Seitentaschen | Seitenschlitze | Baumwoll-Twill | Herausreißbares Label

Farbe	Größen	1	ab 50	ab 500
Coloured	XS - 3XL	17,68	15,80	15,21

RY9097 | PA9097 Vademecum Pull on trousers

65% Polyester / 35% Baumwolle
XS, S, M, L, XL, XXL, 3XL
160 g/m² Roly Workwear

BLUE DANUBE 110	GRAPE 988	LAB BLUE 44
LAB GREEN 17	PISTACHIO 28	ROSETTE 78
VIOLETT 95	WHITE 01	

Unisex Schlupfhose, gerade geschnitten | Elastischer Bund mit Knopf und Reißverschluss | Gesäßtasche | Baumwoll-Twill | Herausreißbares Label

Farbe	Größen	1	ab 50	ab 500
Coloured	XS - 3XL	20,66	18,47	17,78

KY016 | BMF1 Damenmantel Basic

100% Baumwolle
XS, S, M, L, XL, XXL
205 g/m² Karlowsky

WHITE

Köpergewebe, 205 g/m² | Lockere Passform | Brustabnäher | Reverskragen | 2 aufgesetzte Seitentaschen | 1 aufgesetzte Brusttasche links | 4 Knöpfe | Waschbar bis 60°C

Farbe	Größen	1	ab 12	ab 120
White	XS - XXL	60,74	53,03	49,55

KARLOWSKY

KY139 | KS 65 **Herren-Schlupfkasack Essential**

65% Polyester / 35% Baumwolle
S, M, L, XL, XXL, 3XL, 4XL, 5XL
150 g/m² Karlowsky

BLACK (CA. P. 419C) | EMERALD GREEN (CA. P. 7717C) | FUCHSIA (CA. P. 689C) | NAVY (CA. P. 533C)
ROYAL BLUE (CA. P. 3506C) | WHITE

Köpergewebe, 150 g/m² | Waschecht, pflegeleicht, nachhaltig | Mit V-Ausschnitt und kurzen Ärmeln | Polyesteranteil aus recyceltem Plastik | Besonders leichter Stoff für ein angenehmes Tragegefühl im Berufsalltag | Waschbarkeit bei 95°C | Gerade geschnitten | 2 aufgesetzte Seitentaschen mit 1 verdeckter Innentasche | 1 Schlaufe in der Seitentasche zur Befestigung einer Schlüsselkette | 1 aufgesetzte Brusttasche links mit Stiftfach | Grüner Knopf zertifiziert, www.g-k.eu/karlowksy

Farbe	Größen	1	ab 12	ab 120
Coloured	S - 5XL	31,18	27,23	25,42

KARLOWSKY

KY138 | KS 66 **Damen-Schlupfkasack Essential**

65% Polyester / 35% Baumwolle
XS, S, M, L, XL, XXL, 3XL
150 g/m² Karlowsky

BLACK (CA. P. 419C) | EMERALD GREEN (CA. P. 7717C) | FUCHSIA (CA. P. 689C) | NAVY (CA. P. 533C)
ROYAL BLUE (CA. P. 3506C) | WHITE

Köpergewebe, 150 g/m² | Waschecht, pflegeleicht, nachhaltig | Mit V-Ausschnitt und kurzen Ärmeln | Polyesteranteil aus recyceltem Plastik | Besonders leichter Stoff für ein angenehmes Tragegefühl im Berufsalltag | Waschbarkeit bei 95°C | Leicht tailliert geschnitten | 2 aufgesetzte Seitentaschen mit 1 verdeckter Innentasche | 1 Schlaufe in der Seitentasche zur Befestigung einer Schlüsselkette | 1 aufgesetzte Brusttasche links mit Stiftfach | Grüner Knopf zertifiziert, www.g-k.eu/karlowksy

Farbe	Größen	1	ab 12	ab 120
Coloured	XS - 3XL	31,18	27,23	25,42

KARLOWSKY

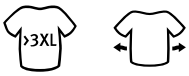

KY140 | HM 14 **Schlupfhose Essential**

65% Polyester / 35% Baumwolle
XS, S, M, L, XL, XXL, 3XL, 4XL, 5XL
150 g/m² Karlowsky

BLACK (CA. P. 419C) | EMERALD GREEN (CA. P. 7717C) | FUCHSIA (CA. P. 689C) | NAVY (CA. P. 533C)
ROYAL BLUE (CA. P. 3506C) | WHITE

Köpergewebe, 150 g/m² | Waschecht, pflegeleicht, nachhaltig | Unisex-Arbeitshose | Mit elastischem Bund und Kordel zur Größenanpassung | Polyesteranteil aus recyceltem Plastik | Besonders leichter Stoff für ein angenehmes Tragegefühl im Berufsalltag | Waschbarkeit bei 95°C | Weit, bequem geschnitten | Normale Leibhöhe | Gerades Bein | 2 seitliche Eingriffstaschen | 1 aufgesetzte Gesäßtasche rechts | Grüner Knopf zertifiziert, www.g-k.eu/karlowksy

Farbe	Größen	1	ab 25	ab 250
Coloured	XS - 5XL	32,77	28,63	26,75

KARLOWSKY

KY141 | KS 67 **Ärmelloser Damenkasack Essential**

65% Polyester / 35% Baumwolle
34, 36, 38, 40, 42, 44, 46, 48, 50, 52, 54, 56
150 g/m² Karlowsky

BLACK (CA. P. 419C) | EMERALD GREEN (CA. P. 7717C) | FUCHSIA (CA. P. 689C) | NAVY (CA. P. 533C)
ROYAL BLUE (CA. P. 3506C) | WHITE

Köpergewebe, 150 g/m² | Waschecht, pflegeleicht, nachhaltig | Damenkasack ohne Ärmel und mit V-Ausschnitt | Polyesteranteil aus recyceltem Plastik | Besonders leichter Stoff für ein angenehmes Tragegefühl im Berufsalltag | Waschbarkeit bei 95°C | Leicht tailliert geschnitten | 2 aufgesetzte Seitentaschen mit verdeckter Innentasche rechts | 1 Schlaufe in der Seitentasche zur Anbringung einer Schlüsselkette | 1 aufgesetzte Brusttasche links mit Stiftfach | 5 zentrale Druckknöpfe zum Verschließen des Kasack | Grüner Knopf zertifiziert, www.g-k.eu/karlowksy

Farbe	Größen	1	ab 12	ab 120
Coloured	34 - 56	31,20	27,25	25,47

KY014 | KS17 Überwurfkasack Bea

65% Polyester / 35% Baumwolle
0 (34/36), I (38/40), II (42/44), III (46/48), IV (50/52)
215 g/m² Karlowsky

ANTHRACITE (CA. P. 7540C)/ANTHRACITE (CA. P. 7540C) | APPLE (CA. P. 7486C)/ANTHRACITE (CA. P. 7540C)
BLACK (CA. P. 419C)/ANTHRACITE (CA. P. 7540C) | BORDEAUX (CA. P. 209C)/ANTHRACITE (CA. P. 7540C)
WHITE/ANTHRACITE (CA. P. 7540C)

Köpergewebe, 215 g/m² | Hochveredelt, gekrumpft, waschecht, pflegeleicht | Überwurfkasack für Damen, mit Brustabnähern | 1 verdeckte Nahttasche | Seitlich zum Binden | Rückenlänge bei Gr. I ca. 82 cm | Industriewäschetauglich | Waschbar bis 60°C (Anthrazit bis 95°C)

Farbe	Größen	1	ab 30	ab 300
Coloured	0 (34/36) - IV (50/52)	39,72	34,70	32,42

KY065 | KS38 Überwurfkasack Marilies

65% Polyester / 35% Baumwolle
0 (34/36), I (38/40), II (42/44), III (46/48), IV (50/52)
215 g/m² Karlowsky

ANTHRACITE (CA. P. 7540C)/ANTHRACITE (CA. P. 7540C) | ANTHRACITE (CA. P. 7540C)/APPLE (CA. P. 7486C)
ANTHRACITE (CA. P. 7540C)/BLACK (CA. P. 419C) | ANTHRACITE (CA. P. 7540C)/BORDEAUX (CA. P. 209C)
ANTHRACITE (CA. P. 7540C)/WHITE

Köpergewebe, 215 g/m² | Hochveredelt, gekrumpft, waschecht, pflegeleicht | Überwurfkasack für Damen, mit Brustabnähern | 2 frontal aufgesetzte Taschen | Seitlich zum Binden | Rückenlänge bei Größe I ca. 83 cm | Industriewäschetauglich | Waschbar bis 60°C (Anthrazit bis 95°C)

Farbe	Größen	1	ab 30	ab 300
Coloured	0 (34/36) - IV (50/52)	41,29	36,06	33,70

KY061 | KS40 Damenkasack Sara

65% Polyester / 35% Baumwolle
34, 36, 38, 40, 42, 44, 46, 48, 50, 52, 54, 56
215 g/m² Karlowsky

BLACK (CA. P. 419C) | BLUE (CA. P. 7686C) | BORDEAUX (CA. P. 209C)
RED (CA. P. 186C) | WHITE

Köpergewebe, 215 g/m² | Hochveredelt, gekrumpft, waschecht, pflegeleicht | Damenkasack in lockerer Passform | Englische Nähte | V-Ausschnitt, ohne Ärmel | 2 versteckte Seitentaschen | 1 aufgesetzte Brusttasche links | 4 Druckknöpfe | Rückenlänge bei Größe 38 ca. 82 cm | Industriewäschetauglich | Waschbar bis 95°C

Farbe	Größen	1	ab 30	ab 300
Coloured	34 - 56	57,19	49,96	46,67

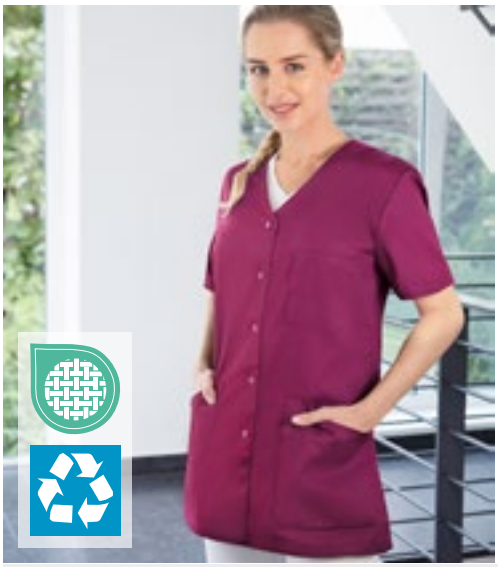

KY131 | KS 63 Kurzarm Damenkasack Essential

65% Polyester / 35% Baumwolle
34, 36, 38, 40, 42, 44, 46, 48, 50, 52, 54, 56
150 g/m² Karlowsky

BLACK (CA. P. 419C) | EMERALD GREEN (CA. P. 7717C) | FUCHSIA (CA. P. 689C) | NAVY (CA. P. 533C)
ROYAL BLUE (CA. P. 3506C) | WHITE

Köpergewebe, 65% Polyester (recycelt) / 35% Baumwolle, 150 g/m² | Waschecht, pflegeleicht, nachhaltig | Moderner, nachhaltiger Damenkasack mit kurzen Ärmeln und V-Ausschnitt | Polyesteranteil aus recyceltem Plastik | Besonders leichter Stoff für ein angenehmes Tragegefühl im Berufsalltag | Sehr hohe Waschbarkeit bei 95°C sorgt für klinische Reinheit | Leicht tailliert geschnitten | 2 aufgesetzte Seitentaschen mit verdeckter Innentasche rechts | 1 Schlaufe in der Seitentasche zur Anbringung einer Schlüsselkette | 1 aufgesetzte Brusttasche links mit Stifttfach | 5 zentrale Druckknöpfe zum Verschließen des Kasack | Der Artikel enthält 65% recyceltes Polyester und wurde umweltverträglich und sozial verantwortlich produziert.

Farbe	Größen	1	ab 12	ab 120
Coloured	34 - 56	37,08	32,39	30,25

KY132 | KS 64 Überwurfkasack Essential

65% Polyester / 35% Baumwolle
XS, S, M, L, XL, XXL, 3XL
150 g/m² Karlowsky

BLACK (CA. P. 419C) | EMERALD GREEN (CA. P. 7717C) | FUCHSIA (CA. P. 689C) | NAVY (CA. P. 533C)
ROYAL BLUE (CA. P. 3506C) | WHITE

Köpergewebe, 65% Polyester (recycelt) / 35% Baumwolle, 150 g/m² | Waschecht, pflegeleicht, nachhaltig | Multifunktionaler, nachhaltiger Kasack im klassischen Überwurfstil | Polyesteranteil aus recyceltem Plastik | Besonders leichter Stoff für ein angenehmes Tragegefühl im Berufsalltag | Sehr hohe Waschbarkeit bei 95°C sorgt für klinische Reinheit | 1 große aufgesetzte Tasche mit Stiftfach | Größenverstellbarer Verschluss an beiden Seiten | Der Artikel enthält 65% recyceltes Polyester und wurde umweltverträglich und sozial verantwortlich produziert

Farbe	Größen	1	ab 12	ab 120
Coloured	XS - 3XL	26,44	23,09	21,59

KY128 | LS 2 Wasserdichte Latzschürze mit Schnalle

100% Polyester
72 x 86 cm (Breite x Länge)
95 g/m² Karlowsky

BLACK (CA. P. 419C)

Leinwandgewebe, 100% Polyester, beschichtet mit silberfarbenem Polyurethan (PU), 95 g/m² | Professionelle wasserfeste Latzschürze mit Bändern aus Schürzenstoff | Bietet effektiven Schutz vor Wasser, Schmutz und Färbemitteln | Mit wasserdichter silberfarbener PU-Beschichtung (Silver-Coating) | Antistatische Materialeigenschaften lassen leichtem Schmutz, wie Essensresten, anhaftenden Haaren oder Erde keine Chance; diese können einfach abgewischt werden | hartnäckige Flecken können bei bis zu 30 °C maschinell entfernt werden | Latzband mit Schnalle zum stufenlosen Einstellen der Länge bis 78 cm | Zusätzliche Strapazierfähigkeit durch Nahtsicherung an den Schürzenbändern | Pflegehinweis: spätestens nach jeder 5. Wäsche komplett bügeln, damit die wasserabweisende Schutzfunktion der äußeren Gewebeschicht erhalten bleibt (Bügeln mit geringer Temperatur, maximal 110 °C, ohne Dampf)

Farbe	Größen	1	ab 75	ab 750
Black (ca. P. 419C)	72 x 86 cm	17,54	15,33	14,30

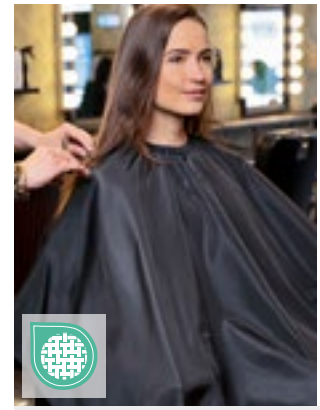

KY129 | FB 1 Wasserabweisender Schneideumhang mit Handdurchgriffen

100% Polyester
130 x 150 cm (Breite x Länge)
85 g/m² Karlowsky

BLACK (CA. P. 419C)

Leinwandgewebe, 100% Polyester, beschichtet mit Polyurethan (PU), 85 g/m² | Wasserabweisender Haarschneideumhang mit kundenfreundlichen Handdurchgriffen | Bietet Kunden effektiven Schutz vor Spritzwasser und herumfliegenden Haaren | Leichter Schmutz und Wasserspritzer können einfach abgewischt werden | Antistatische Materialeigenschaften lassen anhaftenden Haaren keine Chance | Bei hartnäckigen Verschmutzungen bis zu 60 °C waschbar | Praktischer verstellbarer und elastischer Verschluss mit Metallclips an der Halsöffnung | Mit nützlichem Aufhänger | Pflegehinweis: spätestens nach jeder 5. Wäsche komplett bügeln, damit die wasserabweisende Schutzfunktion erhalten bleibt (Bügeln mit geringer Temperatur, maximal 110 °C, ohne Dampf)

Farbe	Größen	1	ab 75	ab 750
Black (ca. P. 419C)	130 x 150 cm	18,90	16,49	15,40

KY130 | FB 2 Wasserdichter Färbeumhang mit Handdurchgriffen

100% Polyester
130 x 150 cm (Breite x Länge)
95 g/m² Karlowsky

BLACK (CA. P. 419C)

Leinwandgewebe, 100% Polyester, beschichtet mit silberfarbenem Polyurethan (PU), 95 g/m² | Wasserdichter Profi-Färbeumhang mit kundenfreundlichen Handdurchgriffen | Bietet Kunden effektiven Schutz vor Wasser, Schmutz und Haarfärbemitteln | Mit wasserdichter silberfarbener PU-Beschichtung (Silver-Coating) | Antistatische Materialeigenschaften lassen anhaftenden Haaren keine Chance | Flecken können bei bis zu 30 °C maschinell entfernt werden | Praktischer verstellbarer und elastischer Verschluss mit Metallclips an der Halsöffnung | Mit nützlichem Aufhänger | Pflegehinweis: spätestens nach jeder 5. Wäsche komplett bügeln, damit die wasserabweisende Schutzfunktion der äußeren Gewebeschicht erhalten bleibt (Bügeln mit geringer Temperatur, maximal 110 °C, ohne Dampf)

Farbe	Größen	1	ab 75	ab 750
Black (ca. P. 419C)	130 x 150 cm	21,56	18,85	17,59

KY142 | PF 6 Damen Workwear Poloshirt Modern-Flair

51% Polyester / 47% Baumwolle / 2% Elasthan
XS, S, M, L, XL, XXL, 3XL
220 g/m² Karlowsky

ANTHRACITE (CA. P. 7540C) | BLACK (CA. P. 419C) | FOREST GREEN (CA. P. 554C)
FUCHSIA (CA. P. 689C) | NAVY (CA. P. 533C) | WHITE

Jersey-Piqué, 220 g/m² | Pflegeleicht, form- und waschbeständig, nachhaltig | Polyesteranteil aus recyceltem Plastik | Stretch-Anteil garantiert optimale Bewegungsfreiheit und angenehmen Tragekomfort auch in herausfordernden Arbeitsumgebungen | he (Weiß: 95°C waschbar, trocknergeeignet / Farbig: 60°C waschbar, trocknergeeignet | Leicht tailliert geschnitten | Gestrickter Polokragen mit Necktape | Gestricktes Ärmelbündchen | Doppelnähte | 3 kontrastfarbige Knöpfe | Seitliche Schlitze am Saum | Grüner Knopf zertifiziert, www.g-k.eu/karlowksy

Farbe	Größen	1	ab 12	ab 120
Coloured	XS - 3XL	32,44	28,32	26,47

KY143 | PM 6 Herren Workwear Poloshirt Modern-Flair

51% Polyester / 47% Baumwolle / 2% Elasthan
S, M, L, XL, XXL, 3XL, 4XL, 5XL
220 g/m² Karlowsky

ANTHRACITE (CA. P. 7540C) | BLACK (CA. P. 419C) | FOREST GREEN (CA. P. 554C)
FUCHSIA (CA. P. 689C) | NAVY (CA. P. 533C) | WHITE

Jersey-Piqué, 220 g/m² | Pflegeleicht, form- und waschbeständig, nachhaltig | Polyesteranteil aus recyceltem Plastik | Stretch-Anteil garantiert optimale Bewegungsfreiheit und angenehmen Tragekomfort auch in herausfordernden Arbeitsumgebungen | Weiß: 95°C waschbar, trocknergeeignet / Farbig: 60°C waschbar, trocknergeeignet | Gerade geschnitten | Gestrickter Polokragen mit Necktape | Gestricktes Ärmelbündchen | Doppelnähte | 3 kontrastfarbige Knöpfe | Seitliche Schlitze am Saum | Grüner Knopf zertifiziert, www.g-k.eu/karlowksy

Farbe	Größen	1	ab 12	ab 120
Coloured	S - 5XL	32,44	28,32	26,47

KARLOWSKY®

KY079 | BS51 Berufsschuh Kapstadt

35, 36, 37, 38, 39, 40, 41, 42, 43, 44, 45, 46, 47

Karlowsky

WHITE

Obermaterial: Kunstleder | Innenmaterial: Textil | Einlegesohle: Schicht aus Kunststoffschaum bedeckt mit Textil | Laufsohle: Kunststoff | Unisex | Ohne Schutzkappe | Hinten offen, Fersenriemen mit Schnalle | Weich, robust, atmungsaktiv | Permanent antibakterielles Futter | PE-Einlegesohle | Antistatische PU-Sohle, rutschhemmend | Öl- und brennstofffest | Hohes Energieaufnahmevermögen im Fersenbereich | Waschbar bis 40 °C | EN ISO 20347:2012, OB-A-E-FO-SRC

Farbe	Größen	1	ab 10	ab 100
White	35 - 47	109,91	95,96	89,65

KARLOWSKY®

KY080 | BS50 Berufsschuh Ozeanien

Futter: 100% Polyester

35, 36, 37, 38, 39, 40, 41, 42, 43, 44, 45, 46, 47

Karlowsky

BLACK (CA. P. 419C)

Obermaterial: Kunstleder | Innenmaterial: Textil | Einlegesohle: Schicht aus Kunststoffschaum bedeckt mit Textil | Laufsohle: Kunststoff | Unisex | Ohne Schutzkappe | Hoher Tragekomfort | Sehr leicht | Atmungsaktiv | Permanent antibakterielles Futter | PE-Einlegesohle | Antistatische PU-Sohle, rutschhemmend | Öl- und brennstofffest | Hohes Energieaufnahmevermögen im Fersenbereich | Waschbar bis 40 °C | EN ISO 20347:2012, O1-FO-SRC

Farbe	Größen	1	ab 10	ab 100
Black (ca. P. 419C)	35 - 47	101,10	88,30	82,49

KARLOWSKY®

KY083 | BS32 Sicherheitsschuh Usedom

35, 36, 37, 38, 39, 40, 41, 42, 43, 44, 45, 46, 47

Karlowsky

BLACK (CA. P. 419C) WHITE

Obermaterial: Kunstleder | Innenmaterial: Textil | Einlegesohle: Schicht aus Kunststoffschaum bedeckt mit Textil | Laufsohle: Kunststoff | Unisex | Mit Stahlkappe | Belastbarkeit bis 200 Joule | Weite Passform | Weich, robust, atmungsaktiv | Permanent antibakterielles Futter | PE-Einlegesohle | Antistatische PU-Sohle, rutschhemmend | Öl- und brennstofffest | Hohes Energieaufnahmevermögen im Fersenbereich | Waschbar bis 40 °C | EN ISO 20345:2011, S1-SRC

Farbe	Größen	1	ab 10	ab 100
Coloured	35 - 47	112,93	98,63	92,13

KARLOWSKY®

KY127 | BS 1 Berufsschuh Soft-Run

35, 36, 37, 38, 39, 40, 41, 42, 43, 44, 45, 46, 47

Karlowsky

BLACK (CA. P. 419C) WHITE

Obermaterial: Textil, Innenmaterial: Textil, Einlegesohle: Schicht aus Kunststoffschaum bedeckt mit Textil, Laufsohle: Kunststoff | Leichter Arbeitssneaker zum Schnüren mit weicher Laufsohle | Für Damen und Herren | Zertifiziert nach EN ISO 20347:2022, O1-SR-FO (ohne Zehenschutzkappe) | Waschbar bis 30 °C | Obermaterial aus strapazierfähigem Textilgewebe sorgt für hohe Atmungsaktivität auch in anspruchsvollen Arbeitsumgebungen | Innenmaterial aus Textil mit antibakteriellem Futter | Weiche, herausnehmbare Einlegesohle, die sich anatomisch optimal an den Fuß anpasst | Mit kraftstoffbeständiger (FO) | Griffige PU-Gummisohle mit erhöhter Rutschhemmung auf Keramikfliesen, Reinigungsmitteln, Stahlplatten und Glycerin (SR) | Erhöhtes Energieaufnahmevermögen im Fersenbereich (E) | Mit geschlossener Ferse

Farbe	Größen	1	ab 10	ab 100
Coloured	35 - 47	81,16	70,85	66,21

VS001K | VS001K **Medical Face Mask Typ I - Kids (Pack of 50)**

100% Polypropylen
ca. 145 x 95 mm

Virshields®

BLUE

Medizinische Kindergesichtsmaske 3-lagig Typ I in blau | Die medizinische Maske Virshields Kids ist ein Medizinprodukt der Klasse I und besteht aus drei Schichten - Spunbond-Meltblown-Spunbond-Vliesstoff | Die innere Schicht ist ein Vliesstoff, der dazu dient, Feuchtigkeit zu absorbieren, einschließlich der Feuchtigkeit, die vom Benutzer abgegeben wird. Die äußere Schicht ist hydrophob, um den Benutzer vor Spritzern zu schützen. Die Filterschicht in der Mitte ist der wichtigste Teil der medizinischen Gesichtsmaske da sie eine Barriere gegen Keime darstellt | Zusätzlich enthält die Maske einen Vollkunststoff-Nasenbügel (90 mm) und Ohrschlaufen (3,2 mm elastisch), um die Maske an das Gesicht des Benutzers anzupassen | Durch das plissierte Design kann der Benutzer die Maske die Maske individuell an seine Gesichtsform anpassen | Die medizinische Gesichtsmaske ist nach EN 14683:2019+AC:2019 als Typ I klassifiziert | Die medizinische Maske Virshields ist ein unsteriles Medizinprodukt zum Einmalgebrauch | Diese Vorrichtung ist atmungsaktiv, sie reduziert das Risiko der Ausbreitung von Infektionen, insbesondere in epidemischen oder pandemischen Situationen, und ist mit einer bakteriellen Filtrationsrate (BFE) von 95% getestet. EN 14683:2019+AC:2019 TYP I | 50er Packung

Farbe	Größen	1	ab 36	ab 360
Blue	145 x 95 mm	9,92	8,21	8,04

VS004 | VS004 + VS017 **Medical Face Mask Typ IIR (Pack of 50)**

100% Polypropylen
ca. 175 x 90 mm

Virshields®

BLUE WHITE

Medizinische Gesichtsmaske Typ IIR nach Klasse I | Drei Lagen Vliesstoff, in Form von Spunbond-Meltblown-Spunbond | BFE >98% | Innerste Schicht ist ein Vliesstoff, welcher Flüssigkeiten, die vom Träger ausgeschieden werden, absorbiert. | Die äußerste Schicht ist wasserabweisend, um den Träger vor Spritzern zu schützen | Die Filterschicht in der Mitte ist der wichtigste Bestandteil der medizinischen Maske, da sie eine Barriere für Keime darstellt | Nasenclip (90mm) aus Kunststoff | Ohrschlaufen (3,5mm-4mm elastisch) | Durch das plissierte Design, kann der Träger die Maske flexibel an seine Gesichtsform anpassen | Nach DIN EN 14683: 2019 + AC: 2019 erreicht die Virshields Maske Typ IIR | Die Gesichtsmaske von Virshields ist ein Einwegprodukt | Das Produkt ist atmungsaktiv und schützt den Träger durch den Bakterienfilter vor Staub, Pollen und Krankheitserregern (u.a. Tröpfcheninfektionen und Atemwegserkrankungen) | 50er Packung | In Europa hergestellt

Farbe	Größen	1	ab 40	ab 400
Coloured	175 x 90 mm	9,92	8,21	8,04

BEST SELLER

VS005 | VS005+VS040+VS102-VS105 **Filtering Half Mask FFP2 NR (Pack of 10)**

100% Polypropylen
ca. 210 x 260 mm

Virshields®

BLACK BLUE GREEN
RED WHITE

5 Lagen Vliesstoff (Spunbond-Meltblown-Hot Air Cotton-Meltblown-Spunbond) | 3D-geformt | Die innere Schicht ist ein hydrophiler Spinnvliesstoff, der dazu dient, Feuchtigkeit zu absorbieren, einschließlich der vom Benutzer abgegebenen Feuchtigkeit. Die äußere Schicht ist ein hydrophobes Spunbond, um den Benutzer vor Spritzern zu schützen. Die Filterschichten in der Mitte - Meltblown, Hot Air und eine weitere Schicht aus Meltblown bilden eine Barriere gegen Keime | Doppelter Nasenbügel aus Draht | Flache, elastische Ohrschlaufe | Einwegmaske | Die Filterwirkung liegt bei ≥ 94% (BFE) | EN 149:2001+A1:2009 | Das Produkt ist nicht invasiv, nicht steril und für den kurzzeitigen Gebrauch bestimmt | 10er Packung, jede Maske einzeln verpackt | In Europa hergestellt

Farbe	Größen	1	ab 45	ab 300 (210 x 260 mm ab 450)
Coloured	210 x 260 mm	5,90	4,88	4,78

RT321 177

04 Workwear

WORKWEAR-KONZEPTE 159
T-SHIRTS & POLOSHIRTS 180
SWEATS & FLEECE 187
JACKEN & WESTEN 189
HOSEN & SHORTS 195
SCHUHE 198
ACCESSOIRES 202

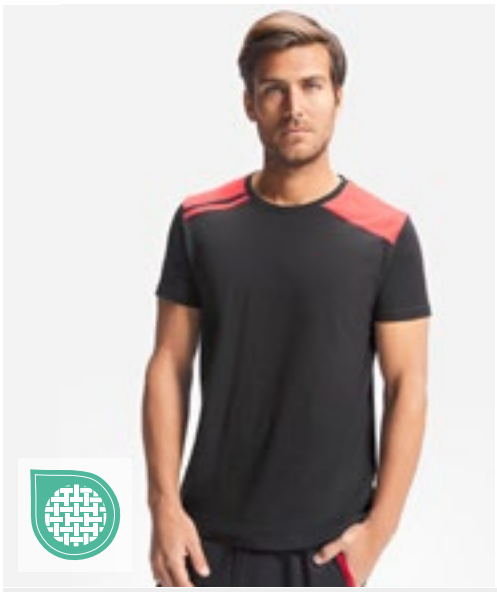

RY8411 | CA8411 **T-Shirt Expedition**

60% Baumwolle / 40% Polyester
S, M, L, XL, XXL, 3XL
160 g/m² Roly Workwear

BLACK 02/RED 60 | LEAD 23/BLACK 02 | NAVY BLUE 55/ROYAL BLUE 05

Single-Jersey | Rundhalsausschnitt mit kontrastierender Innennahtabdeckung | Seitennähte | Kontrastfarbene Schulterpartien und Details

Farbe	Größen	1	ab 50	ab 500
Coloured	S - 3XL	11,38	10,19	9,78

RY9401 | FR9401 **T-Shirt Defender**

60% Modacryl / 37% Baumwolle / 3% Karbonfaser
S, M, L, XL, XXL, 3XL, 4XL
220 g/m² Roly Workwear

NAVY BLUE 55

60% Modalacryl / 37% Baumwolle / 3% Karbonfaser, Single Jersey | Langarm-T-Shirt aus schwer entflammbarem Gewebe | Rundhalsausschnitt mit verdeckten Nähten | Kragen und Bündchen aus 1x1-Rippgewebe | Seitennähte | Schutz gegen Hitze und Flammen | Elektrostatische Eigenschaften | Schutz gegen die thermischen Risiken von Lichtbögen

Farbe	Größen	1	ab 50	ab 500
Navy Blue 55	S - XXL	61,64	55,14	53,05
Navy Blue 55	3XL	67,02	59,98	57,69
Navy Blue 55	4XL	70,50	63,07	60,67

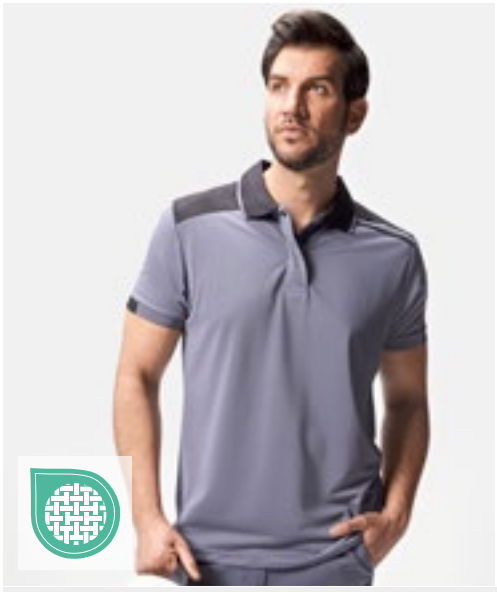

RY8410 | PO8410 **Poloshirt Samurai**

100% Polyester
S, M, L, XL, XXL, 3XL
160 g/m² Roly Workwear

BLACK 02/RED 60 | LEAD 23/BLACK 02 | NAVY BLUE 55/ROYAL BLUE 05

Piqué | Kurzarm-Poloshirt | Kragen und halber Ärmel mit 1x1 gerippten Besatz | 2er-Knopf-Leiste | Verstärkte verdeckte Nähte im Kragen | Seitenschlitze am Saum | Kontrastierende Schultern und Details | Optional kontrastierende Tasche | Herausreißbares Label

Farbe	Größen	1	ab 50	ab 500
Coloured	S - 3XL	16,49	14,76	14,18

RY9402 | FR9402 **Polo Shirt Santana**

60% Modacryl / 37% Baumwolle / 3% Karbonfaser
S, M, L, XL, XXL, 3XL, 4XL
220 g/m² Roly Workwear

NAVY BLUE 55

60% Modacryl / 37% Baumwolle / 3% Karbonfaser, Single Jersey | Langarm-Poloshirt aus schwer entflammbarem Gewebe | Kragen und Bündchen aus 1x1-Rippgewebe | Versteckte 3er-Knopf-Leiste | Verstärkte verdeckte Nähte im Kragen | Seitenschlitze am Saum | Schutz gegen Hitze und Flammen | Elektrostatische Eigenschaften | Schutz gegen die thermischen Risiken von Lichtbögen

Farbe	Größen	1	ab 25	ab 250
Navy Blue 55	S - XXL	72,02	64,45	62,00
Navy Blue 55	3XL	82,87	74,16	71,33
Navy Blue 55	4XL	87,01	77,85	74,90

RY8413 | SU8413 **Troyer Sweatshirt Maverick**

50% Baumwolle / 50% Polyester

S, M, L, XL, XXL, 3XL

280 g/m² Roly Workwear

BLACK 02/RED 60 | LEAD 23/BLACK 02 | NAVY BLUE 55/ROYAL BLUE 05

Troyer- Sweatshirt mit 1/2 Reißverschluss mit hohem Kragen | Brushed Fleece | Halbe Bündchen und Saum aus 1x1 Rib | Verstärkte verdeckte Nähte am Innenkragen | Kontrastierende Schultereinsätze und Details

Farbe	Größen	1	ab 25	ab 250
Coloured	S - 3XL	30,96	27,70	26,66

RY8412 | CQ8412 **Fleece Jacket Terrano**

100% Polyester

S, M, L, XL, XXL, 3XL

220 g/m² Roly Workwear

BLACK 02/RED 60 | LEAD 23/BLACK 02 | NAVY BLUE 55/ROYAL BLUE 05

Microfleece-Polyester | Hoher Kragen und kontrastierendem eingesetztem Reißverschluss | Kontrastierende Schultereinsatz und Details | Seitentaschen mit Reißverschluss | Elastische Bündchen und Seitenversteller am Saum | Herausreißbares Label

Farbe	Größen	1	ab 15	ab 150
Coloured	S - 3XL	28,70	25,68	24,70

RY8414 | CQ8414 **Multipocket Vest Armada**

80% Polyester / 20% Baumwolle

S, M, L, XL, XXL, 3XL

370 g/m² Roly Workwear

BLACK 02/RED 60 | LEAD 23/BLACK 02 | NAVY BLUE 55/ROYAL BLUE 05

Twill | Frontreißverschluss mit Klettverschluss | Windstopper in den Bündchen | Rechte Außentasche für das Handy mit Patte und Klettverschluss | Zwei plissierte Fronttaschen mit Patte und Klettverschluss | Zwei Stifttaschen | Innentasche mit Klettverschluss | Reißverschlusstasche | Verstärktes Rückenpatte | Flexibele Weitenregulierun | Kontrastierende Schultereinsätze und mit Details | Herausreißbares Label

Farbe	Größen	1	ab 20	ab 200
Coloured	S - 3XL	35,70	31,94	30,73

RY9403 | FR9403 **Jacket Cruiser**

98% Baumwolle / 2% Karbonfaser

S, M, L, XL, XXL, 3XL, 4XL

360 g/m² Roly Workwear

NAVY BLUE 55

98% Baumwolle / 2% Karbonfaser, Twill | Jacke aus schwer entflammbarem Gewebe | Frontleiste mit Reißverschluss und Klettverschluss | Zwei Fronttaschen auf der Brust mit Patte und Klettverschluss | Zwei Seitentaschen mit Patte und Knopf | Bund mit Gummizug an den Seiten | Elastische Bündchen | Schutz gegen Hitze und Flammen | Elektrostatische Eigenschaften | Schutz gegen die thermischen Risiken von Lichtbögen | Schutz beim Schweißen und ähnlichem

Farbe	Größen	1	ab 20	ab 200
Navy Blue 55	S - XXL	85,61	76,59	73,68
Navy Blue 55	3XL	94,15	84,23	81,04
Navy Blue 55	4XL	98,08	87,75	84,42

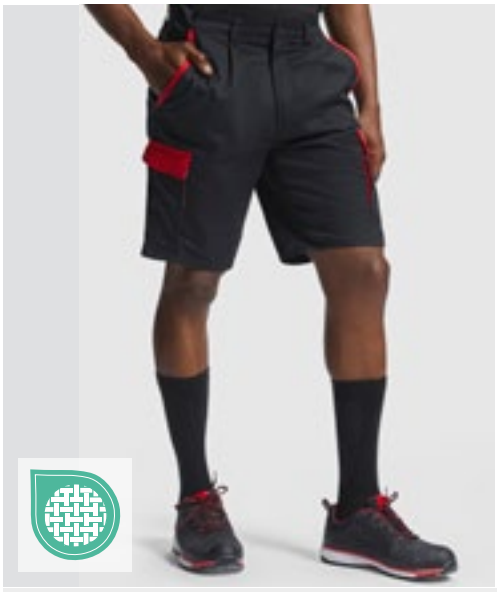

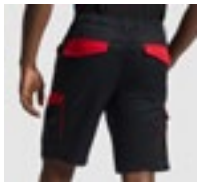

RY8409 | BE8409 **Shorts Tahoe**

65% Polyester / 33% Baumwolle / 2% Elasthan

S, M, L, XL, XXL, 3XL

250 g/m² Roly Workwear

BLACK 02/RED 60 | LEAD 23/BLACK 02 | NAVY BLUE 55/ROYAL BLUE 05

Twill | Bequemer und elastischer Stoff | Kontrastierende Gürtelschlaufen, Klappen, Falten und Besätze | Elastischer Bund hinten | Zwei Fronttaschen | Zwei Gesäßtaschen mit Patte und Klettverschluss | Zwei plissierte Seitentaschen mit Patte und Klettverschluss

Farbe	Größen	1	ab 50	ab 500
Coloured	S - 3XL	29,16	26,08	25,09

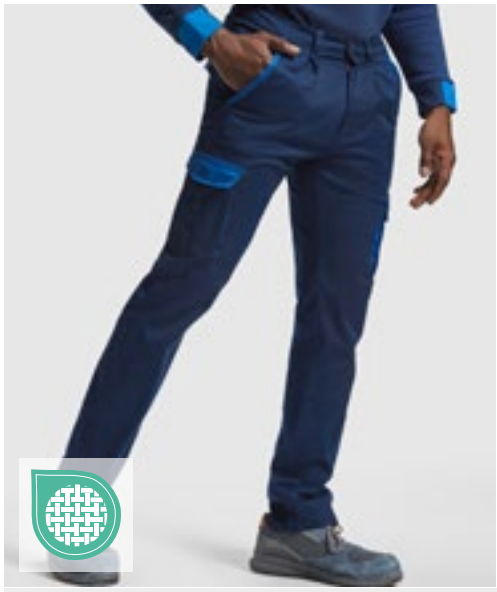

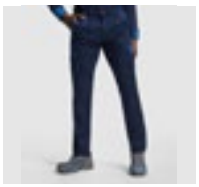

RY8408 | PA8408 **Trousers Trooper**

65% Polyester / 33% Baumwolle / 2% Elasthan

38, 40, 42, 44, 46, 48, 50, 52, 54, 56, 58, 60

250 g/m² Roly Workwear

BLACK 02/RED 60 | LEAD 23/BLACK 02 | NAVY BLUE 55/ROYAL BLUE 05

Twill | Bequemer und flexibler Stoff | Elastischer Bund hinten | Kontrastierende Gürtelschlaufen, Klappen, Falten und Besätze | Zwei Fronttaschen | Zwei Gesäßtaschen mit Patte und Klettverschluss | Zwei plissierte Seitentaschen mit Patte und Klettverschluss

Farbe	Größen	1	ab 25	ab 250
Coloured	38 - 60	37,77	33,80	32,51

RY9400 | FR9400 **Trousers Ranger**

98% Baumwolle / 2% Karbonfaser

38, 40, 42, 44, 46, 48, 50, 52, 54, 56, 58, 60

360 g/m² Roly Workwear

NAVY BLUE 55

98% Baumwolle / 2% Karbonfaser, Twill | Lange Hose aus schwer entflammbarem Gewebe mit verstellbarem Bund hinten | Zwei Fronttaschen | Gesäß- und Seitentaschen mit Patte und Klettverschluss | Schutz gegen Hitze und Flammen | Elektrostatisch | Schutz gegen die thermischen Risiken eines Lichtbogens | Schutz bei Schweißarbeiten | Herausreißbares Label

Farbe	Größen	1	ab 25	ab 250
Navy Blue 55	38 - 60	68,00	60,86	58,52

RY9404 | FR9404 **Overall Blazer**

98% Baumwolle / 2% Karbonfaser

S, M, L, XL, XXL, 3XL, 4XL

360 g/m² Roly Workwear

NAVY BLUE 55

98% Baumwolle / 2% Karbonfaser, Twill | Overall aus schwer entflammbarem Gewebe | Frontleiste mit Reißverschluss und Klettverschluss | Brusttasche links, zwei Seitentaschen, eine plissierte Seitentasche und eine Gesäßtasche mit Patte und Klettverschluss | Verstellbare Bündchen | Schutz gegen Hitze und Flammen | Elektrostatische Eigenschaften | Schutz gegen die thermischen Risiken von Lichtbögen | Schutz beim Schweißen und ähnlichem

Farbe	Größen	1	ab 15	ab 150
Navy Blue 55	S - 4XL	114,67	102,60	98,70

REGATTA PROFESSIONAL

RG563 | TRA563 **E-volve Unisex Thermal Hybrid Jacket**

100% Polyester

XS, S, M, L, XL, XXL, 3XL

Regatta Professional

ASH (HEATHER)/BLACK | CLASSIC RED/BLACK
MINERAL GREY/ASH (HEATHER) | STRONG BLUE/NAVY

Leichtes 20d-Polyamid-Material mit wasserabweisender Beschichtung | Warmes gestricktes Extol-Stretch-Gewebe | 100% recycelte Warmloft-Isolierung | Stretch-Bündchen an Kragen, Bündchen und Saum | Zwei tief sitzende Reißverschlusstaschen und 2 Brusttaschen mit Reißverschluss, mit Reißverschluss-Abdeckung innen | Reflektierendes Druckdetail | Raum für Dekoration im Brustbereich | Aus recycelten Materialien | Nylon: 37 g/m², Stretch: 235 g/m²

Farbe	Größen	1	ab 12	ab 120
Coloured	XS - 3XL	78,42	71,28	66,52

REGATTA PROFESSIONAL

RG753 | TRA753 **E-volve Unisex 2-Layer Softshell Jacket**

100% Polyester

XS, S, M, L, XL, XXL, 3XL

260 g/m²

Regatta Professional

ASH (HEATHER)/BLACK | CLASSIC RED/BLACK
MINERAL GREY/ASH (HEATHER) | STRONG BLUE/NAVY

Softshell-Stretchmaterial, innen warm angeraut | Wind- und wasserabweisendes Material | Stretch-Bündchen an Kragen, Bündchen und Saum | Zwei tief sitzende Reißverschlusstaschen und 2 Brusttaschen mit Reißverschluss, mit Reißverschluss-Abdeckung innen | Reflektierendes Druckdetail | Raum für Dekoration im Brustbereich | Aus recycelten Materialien

Farbe	Größen	1	ab 16	ab 160
Coloured	XS - 3XL	73,19	66,52	62,12

RG720 | TRF720 **E-volve Unisex Knit Effect Stretch Midlayer Jacket**

100% Polyester
XS, S, M, L, XL, XXL, 3XL

Regatta Professional

ASH (HEATHER)/BLACK | CLASSIC RED/BLACK | MINERAL GREY/ASH (HEATHER) | STRONG BLUE/NAVY

Polyester-Stretch (235 g/m²), melierter Fleecestoff (250 g/m²) mit Strickoptik | Warmes gestricktes Extol-Stretch-Gewebe | Stretch-Bündchen an Kragen, Bündchen und Saum | Zwei tief sitzende Reißverschlusstaschen und 2 Brusttaschen mit Reißverschluss, mit Reißverschluss-Abdeckung innen | Reflektierendes Druckdetail | Raum für Dekoration im Brustbereich | Aus recycelten Materialien

Farbe	Größen	1	ab 16	ab 160
Coloured	XS - 3XL	65,33	59,38	55,45

RG905 | TRA905 **E-volve Unisex Thermal Hybrid Bodywarmer**

100% Polyamid
XS, S, M, L, XL, XXL, 3XL

Regatta Professional

ASH (HEATHER)/BLACK | CLASSIC RED/BLACK | MINERAL GREY/ASH (HEATHER) | STRONG BLUE/NAVY

Leichtes 20d-Polyamid-Gewebe (37 g/m²) mit wasserabweisender Beschichtung | Extol-Stretch-Gewebe (235 g/m²) mit warmer gestrickter Rückseite | 100% recycelte Warmloft-Isolierung | Stretch-Einfassung an Ärmeln, Saum und Kragen | Zwei tief sitzende Reißverschlusstaschen und 2 Brusttaschen mit Reißverschluss, mit Reißverschluss-Abdeckung innen | Reflektierendes Druckdetail | Raum für Dekoration im Brustbereich | Aus recycelten Materialien

Farbe	Größen	1	ab 16	ab 160
Coloured	XS - 3XL	60,10	54,62	50,93

RG907 | TRA907 **E-volve Unisex 2-Layer Softshell Bodywarmer**

96% Polyester / 4% Elasthan
XS, S, M, L, XL, XXL, 3XL
260 g/m²

Regatta Professional

ASH (HEATHER)/BLACK | CLASSIC RED/BLACK | MINERAL GREY/ASH (HEATHER) | STRONG BLUE/NAVY

Softshell-Stretchmaterial, innen warm angeraut | Wind- und wasserabweisendes Material | Stretch-Einfassung an Ärmeln, Saum und Kragen | Zwei tief sitzende Reißverschlusstaschen und 2 Brusttaschen mit Reißverschluss, mit Reißverschluss-Abdeckung innen | Reflektierendes Druckdetail | Raum für Dekoration im Brustbereich | Aus recycelten Materialien

Farbe	Größen	1	ab 16	ab 160
Coloured	XS - 3XL	57,48	52,24	48,79

RG914 | TRA914 **E-volve Unisex Knit Effect Stretch Bodywarmer**

100% Polyester
XS, S, M, L, XL, XXL, 3XL

Regatta Professional

ASH (HEATHER)/BLACK | CLASSIC RED/BLACK | MINERAL GREY/ASH (HEATHER) | STRONG BLUE/NAVY

Polyester-Stretch (235 g/m²) melierter Fleecestoff (250 g/m²) mit Strickoptik | Warmes gestricktes Extol-Stretch-Gewebe | Stretch-Einfassung an Ärmeln, Saum und Kragen | Zwei tief sitzende Reißverschlusstaschen und 2 Brusttaschen mit Reißverschluss, mit Reißverschluss-Abdeckung innen | Reflektierendes Druckdetail | Raum für Dekoration im Brustbereich | Aus recycelten Materialien

Farbe	Größen	1	ab 16	ab 160
Coloured	XS - 3XL	52,24	47,48	44,27

RG501 | TRJ501 **Pro Cargo Holster Trouser**

65% Polyester / 35% Baumwolle

30, 32, 34, 36, 38, 40 / Länge: 29 (kurz), 31 (normal), 33 (lang)

Regatta Professional

BLACK NAVY

Strapazierfähiges Polyester-/Baumwollgewebe | Leicht zugängliche Holstertaschen | Hammerschlaufe und D-Ring-Befestigung | Teilelastischer Taillenbund | Dreifachnähte mit verstärktem Schritt

Farbe	Größen	1	ab 16	ab 160
Coloured	30/29 - 40/33	65,33	59,38	55,45

RG100 | TRP100 **Kneepad (1 Pair)**

100% Ethylenvinylacetat

One Size

Regatta Professional

BLACK

Passt zu den Regatta-Workwear-Hosen RG600, RG5000, RGH335, RGH336, RG367R, RG368R, RG373R, RG374R | Leicht und strapazierfähig | Schützende, gepolsterte Knieschoner | Ergonomisches Design für besseren Komfort und optimale Passform | Fest, robust und flexibel

Farbe	Größen	1	ab 48	ab 480
Black	One Size	15,59	14,16	13,21

RG600 | TRJ600 **Pro Action Trouser**

65% Polyester / 35% Baumwolle

28, 30, 32, 34, 36, 38, 40, 42, 44, 46 / Länge: 29 (kurz), 31 (normal), 33 (lang)

245 g/m²

Regatta Professional

BLACK NAVY

Strapazierfähiges Baumwoll-Mischgewebe | Dauerhaft wasserabweisendes Finish | Teil-elastischer Taillenzug | Kniepolstertaschen | Gürtelschlaufen | Hosenschlitz mit Reißverschluss | Metall-Ösenknopf Mitte vorn | Zwei Fronttaschen, eine mit kleiner Münztasche | Multitaschen mit Reißverschluss | Eine Seitentasche mit Reißverschluss | Zwei Gesäßtaschen | Verstärkte Schrittnaht | Verstärkte Säume mit Dreifach-Nähten | Erhältlich mit kurzer, normaler und langer Beinlänge

Farbe	Größen	1	ab 16	ab 160
Coloured	28/29 - 46/33	47,01	42,72	39,87

RG0601 | TRJ601 **Women´s Pro Action Trousers**

65% Polyester / 35% Baumwolle

10 (36), 12 (38), 14 (40), 16 (42), 18 (44), 20 (46) / Länge: 27 (kurz), 29 (normal), 31 (lang)

Regatta Professional

BLACK NAVY

Strapazierfähiges Polyester-/Baumwollgewebe | Design mit fünf Taschen | Teilelastischer Taillenbund | Dreifachnähte mit verstärktem Schritt

Farbe	Größen	1	ab 16	ab 160
Coloured	10(36)/27 - 20(46)/31	47,01	42,72	39,87

RG3890 | TRJ389 **Men´s Pro Cargo Short**

65% Polyester / 35% Baumwolle

28, 30, 32, 33, 34, 36, 38, 40, 42, 44, 46 Inch

245 g/m² Regatta Professional

BLACK NAVY

Strapazierfähiges Polyester- / Baumwoll-Twillgewebe mit wasserabweisender Oberfläche | Mehrere Taschen | Teilelastischer Taillenbund | Dreifachnähte mit verstärktem Schritt

Farbe	Größen	1	ab 16	ab 160
Coloured	28 - 46	39,15	35,58	33,20

RG332 | TRJ332 **Action Short**

65% Polyester / 35% Baumwolle

30, 32, 34, 36, 38, 40, 42, 44, 46 Inch

170 g/m² Regatta Professional

BLACK LICHEN NAVY

Baumwoll-Mischgewebe | Dauerhaft wasserabweisendes Finish | Teil-elastischer Taillenzug | Gürtelschlaufen | Zwei große Fronttaschen mit Saumfalten | Zwei hintere Taschen, davon eine mit verdecktem Reißverschluss

Farbe	Größen	1	ab 24	ab 240
Coloured	30 - 46	33,92	30,82	28,77

RG5000 | TRJ500 **Pro Cargo Trouser**

65% Polyester / 35% Baumwolle

28, 30, 32, 34, 36, 38, 40, 42, 44, 46 / Länge: 29 (kurz), 31 (normal), 33 (lang)

245 g/m² Regatta Professional

BLACK NAVY

Strapazierfähiges Baumwoll-Mischgewebe | Dauerhaft wasserabweisendes Finish | Teil-elastischer Taillenzug | Kniepolstertaschen | Gürtelschlaufen | Hosenschlitz mit Reißverschluss | Metall-Ösenknopf Mitte vorn | Zwei Fronttaschen, eine Cargo-Seitentasche mit Knopfverschluss, zwei Gesäßtaschen | Seitliche Zollstock-Tasche am Bein | D-Ring-Befestigung | Hammerschlaufe | Verstärkte Schrittnaht | Verstärkte Säume mit Dreifach-Nähten | Erhältlich mit kurzer, normaler und langer Beinlänge

Farbe	Größen	1	ab 16	ab 160
Coloured	28/29 - 46/33	47,01	42,72	39,87

RG330 | TRJ330 **Action Trouser**

65% Polyester / 35% Baumwolle

Bundweite: 28, 30, 32, 33, 34, 36, 38, 40, 42, 44, 46 Inch / Länge: 29 (kurz), 31 (normal), 33 (lang)

170 g/m² Regatta Professional

BLACK DARK GREY (SOLID) GREEN LICHEN NAVY

Baumwoll-Mischgewebe | Dauerhaft wasserabweisendes Finish | Teil-elastischer Taillenzug | Verstärkte Kniepartie | Gürtelschlaufen | Mehrere Taschen mit verdeckten Reißverschlüssen | Reißverschluss-Tasche mit Abdeckung rechts | Zwei große Fronttaschen mit Saumfalten | Zwei Gesäßtaschen - Eine Reißverschluss-Tasche mit Abdeckung | In drei Beinlängen erhältlich

Farbe	Größen	1	ab 24	ab 240
Coloured	28/29 - 46/33	41,77	37,96	35,46

RG334 | TRJ334 **Women´s Action Trouser**

65% Polyester / 35% Baumwolle

Bundweite: 8 (34), 10 (36), 12 (38), 14 (40), 16 (42), 18 (44), 20 (46), 22 (48) UK-Größe (EU-Größe) / Länge: 27 (kurz), 29 (normal), 31 (lang)

170 g/m² Regatta Professional

8(34)/27, 8(34)/29, 8(34)/31, 10(36)/27, 10(36)/29, 10(36)/31, 12(38)/27, 12(38)/29, 12(38)/31, 14(40)/27, 14(40)/29, 14(40)/31, 16(42)/27, 16(42)/29, 16(42)/31, 18(44)/27, 18(44)/29, 18(44)/31, 20(46)/27, 20(46)/29, 20(46)/31, 22(48)/27, 22(48)/29, 22(48)/31

NAVY

10(36)/27, 10(36)/29, 10(36)/31, 12(38)/27, 12(38)/29, 12(38)/31, 14(40)/27, 14(40)/29, 14(40)/31, 16(42)/27, 16(42)/29, 16(42)/31, 18(44)/27, 18(44)/29, 18(44)/31, 20(46)/27, 20(46)/29, 20(46)/31

BLACK

Baumwoll-Mischgewebe | Dauerhaft wasserabweisendes Finish | Verstärkte Kniepartie | Gürtelschlaufen | Mehrere Taschen mit verdeckten Reißverschlüssen | Reißverschluss-Tasche mit Abdeckung rechts | Zwei Gesäßtaschen - Eine Reißverschluss-Tasche mit Abdeckung | Teil-elastischer Taillenzug | In drei Beinlängen erhältlich

Farbe	Größen	1	ab 24	ab 240
Coloured	8(34)/27 - 22(48)/31	41,77	37,96	35,46

CR800 | CCC Contrast Sandwich Cap

65% Baumwolle / 35% Polyester

One Size

300 g/m²

Carson Contrast

BLACK/GREY | DEEP NAVY/GREY | GREY/BLACK
RED/GREY | ROYAL/GREY | WHITE/GREY

6-Panel-Sandwich-Cap | Fünffach-Naht auf vorgeformtem Schirm | Genähte Ösen | Klettverschluss | Material und Farbe passend zur Carson Workwear-Kollektion | Waschbar bis 60 °C

Farbe	Größen	1	ab 120	ab 1200
Coloured	One Size	14,90	12,35	11,52

CR801 | KSAB Knee Pads

One Size

Carson Contrast

BLACK

Ergonomisches Kniekissen | Einfache Anwendung | Paarweise gepackt

Farbe	Größen	1	ab 75	ab 750
Black	One Size	19,66	16,28	15,21

CR750 | CC700 Contrast Work Vest

65% Baumwolle / 35% Polyester

S, M, L, XL, XXL

300 g/m²

Carson Contrast

BLACK/GREY | DEEP NAVY/GREY | GREY/BLACK
RED/GREY | ROYAL/GREY | WHITE/GREY

Reflektierende Paspel an Brust und Rücken | Golffalte in Kontrastfarbe für optimale Bewegungsfreiheit | Verdeckte Druckknöpfe | Keine Rückennaht für bessere Bedruckbarkeit | Taschen mit Patte und Klettverschluss | Innentasche, verdeckte Seitentaschen | Rückseite der Taschenpatten und Kragenunterseite in Kontrastfarbe | Waschbar bis 60 °C

Farbe	Größen	1	ab 18	ab 180
Coloured	S - XXL	95,53	79,16	73,88

CR700 | CC710 Contrast Work Jacket

65% Baumwolle / 35% Polyester

42, 44, 46, 48, 50, 52, 54, 56, 58, 60, 62, 64

300 g/m²

Carson Contrast

BLACK/GREY | DEEP NAVY/GREY | GREY/BLACK
RED/GREY | ROYAL/GREY | WHITE/GREY

Reflektierende Paspel an Brust und Rücken | Golffalte in Kontrastfarbe für optimale Bewegungsfreiheit | Verdeckte Druckknöpfe | Keine Rückennaht für bessere Bedruckbarkeit | Taschen mit Patte und Klettverschluss | Innentasche, verdeckte Seitentaschen | Rückseite der Taschenpatten und Kragenunterseite in Kontrastfarbe | Waschbar bis 60 °C

Farbe	Größen	1	ab 18	ab 180
Coloured	42 - 54	103,13	85,44	79,75
Coloured	56 - 64	113,43	93,99	87,70

CR481 | CC709S Contrast Work Shorts

65% Baumwolle / 35% Polyester
42, 44, 46, 48, 50, 52, 54, 56, 58, 60, 62, 64
300 g/m² Carson Contrast

BLACK/GREY | DEEP NAVY/GREY
GREY/BLACK | RED/GREY
ROYAL/GREY | WHITE/GREY

YKK Metall-Reißverschluss | Flexbund mit Gürtelschlaufen | Variable KlettOmatic-Systemverschlüsse (Druckknöpfe mit Klettverschluss) | Gesäßtaschen mit Innen-Klettverschluss | Sicherheitstasche mit verdecktem Reißverschluss | Beuteltasche mit Handy-/Stift-Fach | Seitennaht mit reflektierender Paspel | Waschbar bis 60 °C

Farbe	Größen	1	ab 18	ab 180
Coloured	42 - 54	88,56	73,38	68,47
Coloured	56 - 64	97,41	80,71	75,33

CR480 | CC709H Contrast Work Pants

65% Baumwolle / 35% Polyester
Standardgrößen: 42, 44, 46, 48, 50, 52, 54, 56, 58, 60, 62, 64 / Schlanke Größen: 90, 94, 98, 102, 106, 110 / Untersetzte Größen: 25, 26, 27, 28, 29
300 g/m² Carson Contrast

BLACK/GREY | DEEP NAVY/GREY
GREY/BLACK | RED/GREY
ROYAL/GREY | WHITE/GREY

YKK Metall-Reißverschluss | Flexbund mit Gürtelschlaufen | Variable KlettOmatic-Systemverschlüsse (Druckknöpfe mit Klettverschluss) | Gesäßtaschen mit Innen-Klettverschluss | Sicherheitstasche mit verdecktem Reißverschluss | Beuteltasche mit Handy-/Stift-Fach | Taschen für optionale Kniepolster | Seitennaht mit reflektierender Paspel | Waschbar bis 60 °C

Farbe	Größen	1	ab 18	ab 180
Coloured	25 - 54	100,94	83,63	78,06
Coloured	56 - 110	111,05	92,01	85,87

CR483 | CC726 Contrast Bib Pants

65% Baumwolle / 35% Polyester
Standardgrößen: 42, 44, 46, 48, 50, 52, 54, 56, 58, 60, 62, 64 / Schlanke Größen: 90, 94, 98, 102, 106, 110 / Untersetzte Größen: 25, 26, 27, 28, 29
300 g/m² Carson Contrast

BLACK/GREY | DEEP NAVY/GREY
GREY/BLACK | RED/GREY
ROYAL/GREY | WHITE/GREY

YKK Metall-Reißverschluss | YKK Kunststoff-Steckschnallen | Variable KlettOmatic-Systemverschlüsse (Druckknöpfe mit Klettverschluss) | Gesäßtaschen mit Innen-Klettverschluss | Beuteltasche mit Handy-/Stift-Fach | Taschen für optionale Kniepolster | Seitennaht mit reflektierender Paspel | Doppel-Latztasche, Außenklappen mit Klettverschluss | Waschbar bis 60 °C

Farbe	Größen	1	ab 18	ab 180
Coloured	25 - 54	129,14	107,00	99,86
Coloured	56 - 110	142,06	117,71	109,86

CR701 | KTH709J Classic Long Work Jacket

100% Baumwolle
44, 46, 48, 50, 52, 54, 56, 58, 60, 62
285 g/m² Carson Classic Workwear

NAVY | ORANGE | ROYAL | WHITE

Millionenfach bewährte Drill-Qualität | Jacke in klassischer Langform | Verdeckte Knopfleiste | Glatter Rücken (ohne Mittelnaht, ideal zum Bedrucken oder Besticken) | Vorgeschrumpft | Waschbar bis 60 °C

Farbe	Größen	1	ab 18	ab 180
Coloured	44 - 54	84,99	70,42	65,71
Coloured	56 - 62	93,49	77,45	72,28

CR702 | KTH728 Classic Blouson Work Jacket

100% Baumwolle
44, 46, 48, 50, 52, 54, 56, 58, 60, 62
285 g/m² Carson Classic Workwear

MOOSGREEN | NAVY | ROYAL

Millionenfach bewährte Drill-Qualität | Jacke mit sicherheitsgerechtem Komfortschnitt | Verdeckte Knopfleiste | Mit fünf Taschen | Vorgeschrumpft | Waschbar bis 60 °C

Farbe	Größen	1	ab 18	ab 180
Coloured	44 - 54	84,20	69,76	65,12
Coloured	56 - 62	92,61	76,73	71,61

CR703 | KTH741 **Classic Work Coat**

100% Baumwolle

44, 46, 48, 50, 52, 54, 56, 58, 60, 62

285 g/m² Carson Classic Workwear

GREY | NAVY | ROYAL | WHITE

Millionenfach bewährte Drill-Qualität | Praktischer Arbeitsmantel mit verdeckter Knopfleiste | Fünf Taschen inklusive zweier Innentaschen | Handytasche (Klettverschluss) | Angenähter Rückengürtel | Waschbar bis 60 °C

Farbe	Größen	1	ab 18	ab 180
Coloured	44 - 54	96,51	79,97	74,64
Coloured	56 - 62	106,15	87,96	82,09

CR770 | KTH735 **Classic Overall**

100% Baumwolle

44, 46, 48, 50, 52, 54, 56, 58, 60, 62, 64

285 g/m² Carson Classic Workwear

MOOSGREEN | NAVY | ORANGE | WHITE

Arbeitsanzug mit verdecktem Reißverschluss | Verstärkte Knie | Sieben Taschen, inklusive ein Stiftfach pro Bein | Gummizug für optimale Passform | Vorgeschrumpft | Waschbar bis 60 °C

Farbe	Größen	1	ab 18	ab 180
Coloured	44 - 54	130,16	107,84	100,65
Coloured	56 - 64	143,18	118,62	110,72

CR486 | KTHKS **Classic Cargo Shorts**

100% Baumwolle

28, 30, 32, 34, 36, 38, 40, 42 Inch

280 g/m² Carson Classic Casuals

BLACK | DEEP NAVY | KHAKI

100% gekämmte Baumwolle (Twill) | Zwei Cargotaschen mit Klettverschluss | Fertig gewaschen, vorgeschrumpft | Innen-Hüfttaschen mit Knopf | YKK-Reißverschluss | Waschbar bis 60 °C

Farbe	Größen	1	ab 18	ab 180
Coloured	28 - 42	85,61	70,92	66,19

CR482 | KTH709H **Classic Work Pants**

100% Baumwolle

44, 46, 48, 50, 52, 54, 56, 58, 60, 62

285 g/m² Carson Classic Workwear

MOOSGREEN | NAVY | ORANGE | ROYAL | WHITE

Millionenfach bewährte Drill-Qualität | Klassische Hose mit elastischen Bund und Gürtelschlaufen | Vier Taschen, davon eine Zollstocktasche | Hose mit Knieverstärkung | Vorgeschrumpft | Waschbar bis 60 °C

Farbe	Größen	1	ab 18	ab 180
Coloured	44 - 54	78,25	64,83	60,52
Coloured	56 - 62	86,08	71,33	66,57

CR484 | KTH726 **Classic Bib Pants**

100% Baumwolle

44, 46, 48, 50, 52, 54, 56, 58, 60, 62

285 g/m² Carson Classic Workwear

MOOSGREEN | NAVY | ORANGE | ROYAL | WHITE

Millionenfach bewährte Drill-Qualität | Knieverstärkung | Hochgeschnittene Seiten mit verstellbarem und elastischem Bund | Doppelte Latztaschen, Seiten- und Zollstocktaschen | Vorgeschrumpft | Waschbar bis 60 °C | Schnallen beim Waschen schließen, da diese sich sonst verformen!

Farbe	Größen	1	ab 18	ab 180
Coloured	44 - 54	100,75	83,47	77,90
Coloured	56 - 62	110,84	91,84	85,70

BEST SELLER

BCTUC01 | TUC01 Perfect Pro Tee

100% Baumwolle
S, M, L, XL, XXL, 3XL, 4XL
185 g/m² B&C

BLACK | DARK GREY (SOLID) | NAVY | RED | WHITE

Einlaufvorbehandelte, ringgesponnene Baumwolle / Single-Jersey | Röhrenförmige Konstruktion, Single-Jersey | 2-lagiger Kragen und Bündchen in 1x1 Ripp-Strick mit Lycra® | Verstärkte Flatlock-Nähte | Necktape | Flatlock-Nähte für verminderte Reibung (Armausschnitte und Schultern) und mehr Komfort | Mit Vierfachnaht verstärkte Verschleißstellen für mehr Haltbarkeit | Mit Doppelnaht verstärkte Verschleißstellen für mehr Haltbarkeit | Pflegeleicht, waschbar bis 60 °C, trocknergeeignet | Kurzärmeliges Workwear-T-Shirt mit Rundhalsausschnitt | Halbmondförmige Passe und Aufhänger am Kragenband | Eingesetzte Ärmel | Versetzte Nähte für verminderte Reibung | B&C Collection ist Mitglied der Fair Wear Foundation

Farbe	Größen	1	ab 50	ab 500
Coloured	S - 4XL	19,71	17,54	16,23

BCPUC11 | PUC11 Energy Pro Polo

65% Polyester / 35% Baumwolle
S, M, L, XL, XXL, 3XL, 4XL
200 g/m² B&C

BLACK | DARK GREY (SOLID) | NAVY

Vorgewaschenes, ringgesponnenes und gekämmtes Baumwoll-Piqué | Flatlock-Nähte an Schultern und Armausschnitten für verminderte Reibung und mehr Komfort | Kurzärmeliges Poloshirt aus schwerem Piqué im Workwear-Style | Eingesetzte Ärmel | Praktische, eingesetzte Brusttasche | Kragen und Bündchen in 1x1 Ripp-Strick | Knopfleiste mit 3 farblich abgestimmten Knöpfen | Necktape | Verstärkte Seitenschlitze (Fischgrät-Band und-verstärkung) | Pflegeleicht, waschbar bis 60 °C, trocknergeeignet | Seitennähte | Verlängerter Rücken | Verstärkte Doppelnähte für erhöhte Haltbarkeit | Halbmondförmige Passe: Schildchen innen für Kennzeichnung | Aufhänger | B&C Collection ist Mitglied der Fair Wear Foundation

Farbe	Größen	1	ab 30	ab 300
Coloured	S - 4XL	31,54	28,16	26,06

BCPUC10 | PUC10 Skill Pro Polo

100% Baumwolle
S, M, L, XL, XXL, 3XL, 4XL
230 g/m² B&C

BLACK | DARK GREY (SOLID) | NAVY

Kurzarm-Poloshirt in schwerer Qualität im Workwear-Style, vorgewaschen, aus gekämmtem, ringgesponnenen Baumwoll-Piqué | Praktische, eingesetzte Brusttasche | Modernes Design | Knopfleiste mit 3 farblich abgestimmten Knöpfen | Necktape | Vierfach verstärkte Naht an Knopfleiste | Verlängerter Rücken | Aufhänger | Vierfach verstärkte Nähte an Schultern und Armausschnitten | Mit Doppelnaht verstärkte Verschleißstellen für mehr Haltbarkeit | Kragen und Bündchen in 1x1 Ripp-Strick | Seitennähte | Halbmondförmige Passe: Schildchen innen für Kennzeichnung | Versetzte Schulternähte gegen Scheuern für verbesserten Komfort | Verstärkte Seitenschlitze (Fischgrät-Band und-verstärkung) für Komfort, Bewegungsfreiheit und Haltbarkeit | Pflegeleicht, waschbar bis 60 °C, trocknergeeignet | B&C Collection ist Mitglied der Fair Wear Foundation

Farbe	Größen	1	ab 30	ab 300
Coloured	S - 4XL	36,39	32,39	29,99

BCWUC20 | WUC20 Unisex Hero Pro Sweat

80% Baumwolle / 20% Polyester
S, M, L, XL, XXL, 3XL, 4XL
280 g/m² B&C

BLACK | BROWN | DARK GREY (SOLID) | NAVY | RED

Abfallende Schulternähte gegen Kratzen | Weicher Griff und Bewegungsfreiheit dank des qualitativ hochwertigen Materials (PST Technology) | Ärmelbund und Kragen in 2x2 Ripp-Strick für Schutz gegen Wind und Kälte | Eingesetzte Ärmel | Hohe Einlaufstabilität | Rundhals-Sweatshirt | Angeraute Fleece-Innenseite | Halbmondförmige Passe und Aufhänger am Kragenband | Waschbar bis 60°C | Moderner Workwear-Style | Seitennähte | 80% gekämmte Baumwolle / 20% Polyester | B&C Collection ist Mitglied der Fair Wear Foundation

Farbe	Größen	1	ab 25	ab 250
Coloured	S - 4XL	49,81	44,48	41,17

BEST SELLER

BCJUC40 | JUC40 Expert Pro Bodywarmer

100% Polyester

S, M, L, XL, XXL, 3XL, 4XL

B&C COLLECTION

BLACK | BROWN | DARK GREY (SOLID) | NAVY | RED

Außen: 100% Ripstop-Polyester, winddicht, wasserabweisend und wasserdicht | Innen: 100% wattiertes Polyesterfutter (200 g/m²) / Microfleece-Futter für Taschen und Kragen | 3 zusätzliche Außentaschen für Stifte | Fronttaschen mit Zweifach-Eingriff mit seitlichem Zugriff auf Fleece-Handwärmer sowie Klappe mit Klettverschlüssen für zusätzliche Wärme, leicht zugänglich | Versetzte Schulternähte gegen Scheuern für verbesserten Komfort und längere Haltbarkeit | Weit ausgeschnittene Armausschnitte mit elastischen Wetterprotektoren für mehr Komfort und Wärme | Handytasche (iPhone-Größe) mit Klettverschluss und Klappe für leichten Zugriff | Tasche mit vertikalem und stabilem 2-Wege-Reißverschluss für einen modischen Look, Schieber für leichten Zugriff | Reißverschluss im Kragen, durchgehender Reißverschluss vorne mit Kinnschutz, Reißverschluss-Schieber, 3 Velcro-Klettverschlüsse und 2 Druckknöpfe (oben und unten) - festmachbare Windschutzleiste für leichten Zugriff | Aufgesetzte Innentasche für Brieftasche mit Velcro-Klettverschluss | Halbmondförmige Passe: Schildchen innen für Kennzeichnung | Reflektions-Streifen vorne für bessere Sichtbarkeit | Doppelt genähte Säume an Schultern, Armauschnitten und Taille; Taschen mit Verschlusslasche für mehr Stabilität | Einfacher Zugang für Veredelung durch Reißverschluss-Öffnung an der unteren Rückseite des Futters | Mit Microfleece gefütterter Nacken für extra Wärme und Komfort | B&C Collection ist Mitglied der Fair Wear Foundation

Farbe	Größen	1	ab 10	ab 100
Coloured	S - 4XL	74,04	71,57	67,88

BCJUC42 | JUC42 Jacket Shield Softshell Pro

96% Polyester / 4% Elasthan

S, M, L, XL, XXL, 3XL, 4XL

B&C COLLECTION

BLACK | DARK GREY (SOLID) | NAVY

Außenschicht: Leistungsstarkes Mini-Ripstop-Softshell aus 96% Polyester und 4% Elasthan | Mittelschicht: wasserdichte (2.000 mm) und atmungsaktive (1.000 g/m²) TPU-Schichtmembran | Innenschicht: Antipilling-Microfleece aus 100% Polyester für zusätzlichen Wärmeschutz | 3-lagige PRO-Softshell-Jacke aus Ripstop-Material | Innenschicht aus Microfleece für zusätzlichen Wärmeschutz | Verstärkte Besätze (schwarz) an Schultern, Ellenbogen und hinterem Saum | Längere Rückenpartie für Bewegungsfreiheit, Wärme und Schutz beim Bücken oder Knien | Reflektierende Paspelierung an Schulterbesätzen und unterem Rückenteil für bessere Sichtbarkeit | Nahtlose Schulterbesätze für mehr Komfort und Wasserdichtigkeit | Ergonomische Passform für optimale Bewegungsfreiheit, zusätzlich verbessert durch die Elastizität des Stoffes | 5 geräumige Multifunktionstaschen (3 außen, 2 innen) | Vollständiger Zugang zur Veredelung am Vorder- und Rückenteil und an den Ärmeln | Verstellbarer Saum mit Kordeln und Stoppern | B&C Collection ist Mitglied der Fair Wear Foundation

Farbe	Größen	1	ab 10	ab 100
Coloured	S - 4XL	111,60	106,84	102,08

BCJUC41 | JUC41 Jacket Shelter Pro

100% Polyester

S, M, L, XL, XXL, 3XL, 4XL

B&C COLLECTION

BLACK | DARK GREY (SOLID) | NAVY

Außenschicht: 100% Ripstop-Polyester, wasserdicht (5.000 mm), windabweisend (230 g/m²) | Innenschicht: Wärmeisoliertes, dick wattiertes Futter (200 g/m²) für zusätzlichen Wärmeschutz | Hochfunktionale, schwere PRO-Jacke mit ergonomischer versteckter Kapuze | 12 Multifunktionstaschen | Längere Rückenpartie für Bewegungsfreiheit, Wärme und Schutz beim Bücken oder Knien | Reflektierende Paspelierung an Vorder- und Rückenteil für mehr Sichtbarkeit und Sicherheit | Ripstop-Außenschicht sorgt für mehr Widerstandsfähigkeit gegen Abnutzung und Verschleiß | 1 leicht zugängliche Smartphone-Tasche mit Klettverschluss außen, 3 zusätzliche Stifttaschen außen, 2 Fronttaschen mit Zweifach-Eingriff mit seitlichem Zugriff auf Fleece-Handwärmer | 1 aufgesetzte Innentasche für Brieftasche | 1 Armtasche mit Reißverschluss | Ergonomische Reißverschluss-Züge für einen leichten Zugang | Verstellbare Bündchen mit Klettverschluss für einen besseren Sitz | Stoff für alle Drucktechnologien und zum Besticken geeignet | B&C Collection ist Mitglied der Fair Wear Foundation

Farbe	Größen	1	ab 10	ab 100
Coloured	S - 4XL	113,17	107,05	101,98

JN1824 | JN1824 **Men´s Workwear T-Shirt -STRONG-**

50% Baumwolle / 50% Polyester
XS, S, M, L, XL, XXL, 3XL, 4XL, 5XL, 6XL
180 g/m² James&Nicholson

BLACK/CARBON	CARBON/BLACK
DARK GREEN/BLACK	NAVY/NAVY
RED/BLACK	ROYAL/NAVY
STONE/BLACK	WHITE/CARBON

Strapazierfähiges und pflegeleichtes T-Shirt mit Kontrast-Einsätzen | Materialmix aus gekämmter, ringgesponnener Bio-Baumwolle und recyceltem Polyester für optimale Form- und Waschbeständigkeit | Kontrastfarbene Einsätze an Seite und Schulter | Halsbündchen mit Elasthan | Nackenband | Waschbar bis 60 °C | Trocknergeeignet

Farbe	Größen	1	ab 10	ab 100
Coloured	XS - 3XL	21,66	20,23	19,75
Coloured	4XL - 6XL	23,68	22,13	21,54

JN1823 | JN1823 **Ladies´ Workwear T-Shirt -STRONG-**

50% Baumwolle / 50% Polyester
XS, S, M, L, XL, XXL, 3XL, 4XL
180 g/m² James&Nicholson

BLACK/CARBON	CARBON/BLACK
DARK GREEN/BLACK	NAVY/NAVY
RED/BLACK	ROYAL/NAVY
STONE/BLACK	WHITE/CARBON

Strapazierfähiges und pflegeleichtes T-Shirt mit Kontrast-Einsätzen | Materialmix aus gekämmter, ringgesponnener Bio-Baumwolle und recyceltem Polyester für optimale Form- und Waschbeständigkeit | Kontrastfarbene Einsätze an Seite und Schulter | Halsbündchen mit Elasthan | Nackenband | Waschbar bis 60 °C | Trocknergeeignet | Leicht tailliert

Farbe	Größen	1	ab 10	ab 100
Coloured	XS - 4XL	21,66	20,23	19,75

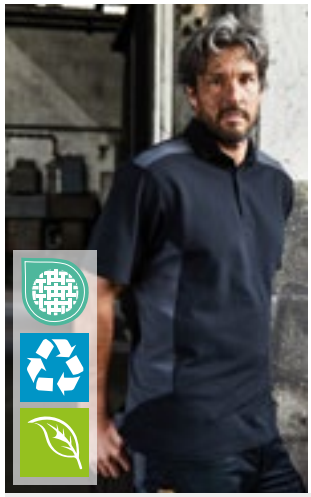

JN1826 | JN1826 **Men´s Workwear Polo -STRONG-**

50% Baumwolle / 50% Polyester
XS, S, M, L, XL, XXL, 3XL, 4XL, 5XL, 6XL
200 g/m² James&Nicholson

BLACK/CARBON	CARBON/BLACK
DARK GREEN/BLACK	NAVY/NAVY
RED/BLACK	ROYAL/NAVY
STONE/BLACK	WHITE/CARBON

Strapazierfähiges und pflegeleichtes Polo mit Kontrast-Einsätzen | Materialmix aus gekämmter, ringgesponnener Bio-Baumwolle und recyceltem Polyester für optimale Form- und Waschbeständigkeit | Kontrastfarbene Einsätze an Seite und Schulter | Gestrickter Polokragen | Nackenband | 4-Knopfleiste | Waschbar bis 60 °C | Trocknergeeignet

Farbe	Größen	1	ab 10 (S ab 50)	ab 100 (S ab 500)
Coloured	XS	30,23	28,20	27,49
Coloured	S - 3XL	30,23	28,20	27,49
Coloured	4XL	32,61	30,35	29,63
Coloured	5XL - 6XL	32,61	30,35	29,63

JN842 | JN842 **Men´s Workwear Fleece Jacket -STRONG-**

100% Polyester
XS, S, M, L, XL, XXL, 3XL, 4XL, 5XL, 6XL
280 g/m² James&Nicholson

BLACK/CARBON	CARBON/BLACK
DARK GREEN/BLACK	NAVY/NAVY
RED/BLACK	ROYAL/NAVY
STONE/BLACK	WHITE/CARBON

Strapazierfähige Fleece Jacke im Materialmix | Pflegeleichter Antipilling-Microfleece | Elastische Softshell-Einsätze in Kontrastfarbe an Arm und Seite | Unterlegter Reißverschluss mit Kinnschutz | Stehkragen | Zwei seitliche Taschen und Ärmeltasche mit Reißverschluss

Farbe	Größen	1	ab 25	ab 250
Coloured	XS - 3XL	61,52	57,48	55,93
Coloured	4XL - 6XL	67,24	62,83	61,05

JN841 | JN841 **Ladies´ Workwear Fleece Jacket -STRONG-**

100% Polyester
XS, S, M, L, XL, XXL, 3XL, 4XL
280 g/m² James&Nicholson

BLACK/CARBON	CARBON/BLACK
DARK GREEN/BLACK	NAVY/NAVY
RED/BLACK	ROYAL/NAVY
STONE/BLACK	WHITE/CARBON

Strapazierfähige Fleece Jacke im Materialmix | Pflegeleichter Antipilling-Microfleece | Elastische Softshell-Einsätze in Kontrastfarbe an Arm und Seite | Unterlegter Reißverschluss mit Kinnschutz | Stehkragen | Zwei seitliche Taschen und Ärmeltasche mit Reißverschluss | Leicht tailliert

Farbe	Größen	1	ab 25	ab 250
Coloured	XS - 4XL	61,52	57,48	55,93

JN1825 | JN1825 **Ladies´ Workwear Polo -STRONG-**

50% Baumwolle / 50% Polyester
XS, S, M, L, XL, XXL, 3XL, 4XL
200 g/m² James&Nicholson

BLACK/CARBON	CARBON/BLACK
DARK GREEN/BLACK	NAVY/NAVY
RED/BLACK	ROYAL/NAVY
STONE/BLACK	WHITE/CARBON

Strapazierfähiges und pflegeleichtes Polo mit Kontrast-Einsätzen | Materialmix aus gekämmter, ringgesponnener Bio-Baumwolle und recyceltem Polyester für optimale Form- und Waschbeständigkeit | Kontrastfarbene Einsätze an Seite und Schulter | Gestrickter Polokragen | Nackenband | 4-Knopfleiste | Waschbar bis 60 °C | Trocknergeeignet | Leicht tailliert

Farbe	Größen	1	ab 10	ab 100
Coloured	XS - 4XL	30,23	28,20	27,49

EASY CARE STRETCH

JN862 | JN862 Men´s Knitted Workwear Fleece Jacket -STRONG-

100% Polyester
XS, S, M, L, XL, XXL, 3XL, 4XL, 5XL, 6XL
280 g/m² James&Nicholson

BLACK/BLACK | CARBON MELANGE/BLACK | DARK GREEN MELANGE/BLACK
NAVY/NAVY | RED MELANGE/BLACK | ROYAL MELANGE/NAVY
STONE MELANGE/BLACK | WHITE MELANGE/CARBON

Pflegeleichte Strickfleece-Jacke im Materialmix | Weiches, wärmendes, pflegeleichtes Material in Melange-Optik | Außenseite Strick-Optik, Innenseite flauschig weich angeraut | Elastische Softshell-Einsätze an Seite, Schulter und Ärmel | Zwei Seitentaschen mit verdecktem Reißverschluss | Stehkragen | Durchgehend unterlegter Reißverschluss mit Kinnschutz

Farbe	Größen	1	ab 30	ab 300
Coloured	XS - 3XL	75,80	70,81	68,90
Coloured	4XL - 6XL	83,06	77,59	75,45

EASY CARE STRETCH

JN861 | JN861 Ladies´ Knitted Workwear Fleece Jacket -STRONG-

100% Polyester
XS, S, M, L, XL, XXL, 3XL, 4XL
280 g/m² James&Nicholson

BLACK/BLACK | CARBON MELANGE/BLACK | DARK GREEN MELANGE/BLACK
NAVY/NAVY | RED MELANGE/BLACK | ROYAL MELANGE/NAVY
STONE MELANGE/BLACK | WHITE MELANGE/CARBON

Pflegeleichte Strickfleece-Jacke im Materialmix | Weiches, wärmendes, pflegeleichtes Material in Melange-Optik | Außenseite Strick-Optik, Innenseite flauschig weich angeraut | Elastische Softshell-Einsätze an Seite, Schulter und Ärmel | Zwei Seitentaschen mit verdecktem Reißverschluss | Stehkragen | Durchgehend unterlegter Reißverschluss mit Kinnschutz | Leicht tailliert

Farbe	Größen	1	ab 30	ab 300
Coloured	XS - 4XL	75,80	70,81	68,90

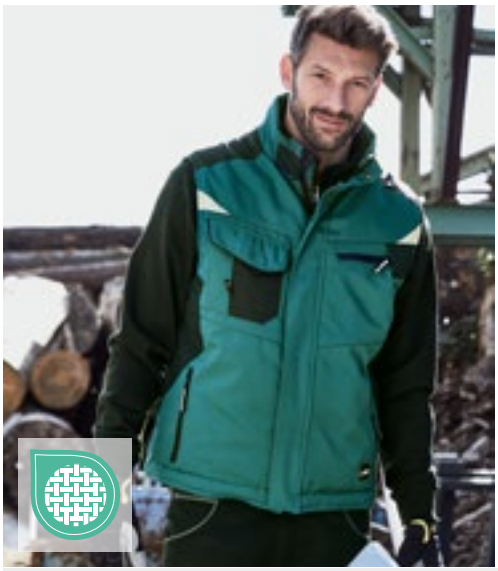

JN825 | JN825 Craftsmen Softshell Vest -STRONG-

100% Polyester, Besatz: 100% Polyamid
XS, S, M, L, XL, XXL, 3XL, 4XL, 5XL, 6XL
James&Nicholson

BLACK/BLACK | BLACK/CARBON | CARBON/BLACK
DARK GREEN/BLACK | NAVY/NAVY | RED/BLACK
ROYAL/NAVY | STONE/BLACK | WHITE/CARBON

Professionelle Softshell-Weste mit warmem Innenfutter | Robustes, strapazierfähiges Softshell-Material | Wind- und wasserabweisend (2.000 mm Wassersäule) | Atmungsaktiv und wasserdampfdurchlässig (2.000 g/m²/24h) | Stehkragen innen mit weichem Fleece | Schulterbereich mit CORDURA® verstärkt | Durchgehend unterlegter Reißverschluss mit Windschutzblende | Seitentaschen, Brusttasche und Innentasche mit Reißverschluss | Brusttasche mit Klappe, Handytasche innen | Reflektions-Elemente (ohne Schutzfunktion/ keine PSA) am Vorder- und Rückenteil | Reißverschluss zur Rückenveredelung

Farbe	Größen	1	ab 20 (6XL ab 10)	ab 200 (6XL ab 100)
Coloured	XS - 3XL	112,57	105,08	102,22
Coloured	4XL - 5XL	123,05	114,84	111,86
Coloured	6XL	123,05	114,84	111,86

JN845 | JN845 Workwear Softshell Vest -STRONG-

100% Polyester
XS, S, M, L, XL, XXL, 3XL, 4XL, 5XL, 6XL
320 g/m² James&Nicholson

BLACK/BLACK | BLACK/CARBON | CARBON/BLACK
DARK GREEN/BLACK | NAVY/NAVY | RED/BLACK
ROYAL/NAVY | STONE/BLACK | WHITE/CARBON

Professionelle Softshell-Weste mit hochwertiger Ausstattung | Robustes, strapazierfähiges Softshell-Material | Wind- und wasserabweisend (2.000 mm Wassersäule) | Atmungsaktiv und wasserdampfdurchlässig (2.000 g/m²/24h) | Stehkragen, elastischer Armabschluss | Schulterbereich mit CORDURA® verstärkt | Durchgehend unterlegter Reißverschluss mit Windschutzblende | Seitentaschen und Brusttasche mit Reißverschluss | Brusttasche mit Klappe, Innentaschen | Reflektions-Elemente (ohne Schutzfunktion/keine PSA) am Armausschnitt und Rückenteil

Farbe	Größen	1	ab 20	ab 200
Coloured	XS - 3XL	99,96	93,30	90,80
Coloured	4XL - 6XL	108,65	101,39	98,65

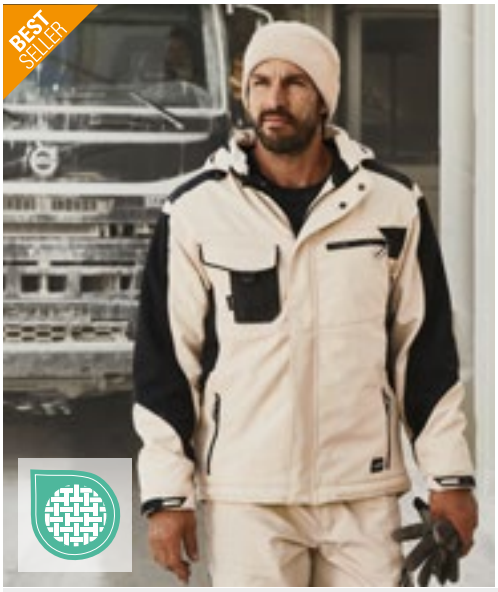

JN824 | JN824 Craftsmen Softshell Jacket -STRONG-

100% Polyester, Besatz: 100% Polyamid
XS, S, M, L, XL, XXL, 3XL, 4XL, 5XL, 6XL
James&Nicholson

BLACK/BLACK	BLACK/CARBON	CARBON/BLACK
DARK GREEN/BLACK	NAVY/NAVY	RED/BLACK
ROYAL/NAVY	STONE/BLACK	WHITE/CARBON

Professionelle Softshell-Jacke mit warmem Innenfutter | Robustes, strapazierfähiges Softshell-Material | Wind- und wasserabweisend (2.000 mm Wassersäule) | Atmungsaktiv und wasserdampfdurchlässig (2.000 g/m²/24h) | Stehkragen innen mit weichem Fleece | Abnehmbare, regulierbare Kapuze | Schulterbereich mit CORDURA® verstärkt | Durchgehend unterlegter Reißverschluss mit Windschutzblende | Innenliegende wärmende Armbündchen | Seitentaschen, Brusttasche und Innentasche mit Reißverschluss | Brusttasche mit Klappe, Handytasche innen | Reflektions-Elemente (ohne Schutzfunktion/keine PSA) am Arm und Rückenteil | Reißverschluss zur Rückenveredelung

Farbe	Größen	1	ab 10	ab 100
Coloured	XS - 3XL	146,61	136,85	133,16
Coloured	4XL - 6XL	161,60	150,89	146,85

JN844 | JN844 Workwear Softshell Jacket -STRONG-

100% Polyester
XS, S, M, L, XL, XXL, 3XL, 4XL, 5XL, 6XL
320 g/m²
James&Nicholson

BLACK/BLACK	BLACK/CARBON	CARBON/BLACK
DARK GREEN/BLACK	NAVY/NAVY	RED/BLACK
ROYAL/NAVY	STONE/BLACK	WHITE/CARBON

Robustes, strapazierfähiges Softshell-Material | Wind- und wasserabweisend (2.000 mm Wassersäule) | Atmungsaktiv und wasserdampfdurchlässig (2.000 g/m²/24h) | Stehkragen | Schulterbereich mit CORDURA® verstärkt | Durchgehend unterlegter Reißverschluss mit Windschutzblende | Seitentaschen und Brusttasche mit Reißverschluss | Brusttasche mit Klappe, Innentaschen | Reflektions-Elemente (ohne Schutzfunktion/keine PSA) am Arm und Rückenteil

Farbe	Größen	1	ab 20	ab 200
Coloured	XS - 3XL	128,76	120,19	116,98
Coloured	4XL - 6XL	141,37	131,97	128,40

JN835 | JN835 Workwear Bermudas -STRONG-

65% Polyester / 35% Baumwolle, Besatz: 100% Polyamid
42, 44, 46, 48, 50, 52, 54, 56, 58, 60, 62
260 g/m²
James&Nicholson

BLACK/CARBON	CARBON/BLACK	DARK GREEN/BLACK
NAVY/NAVY	RED/BLACK	ROYAL/NAVY
STONE/BLACK	WHITE/CARBON	

Robustes, strapazierfähiges Mischgewebe | Dehnbarer Bund mit Gürtelschlaufen | Mit CORDURA® verstärkte Taschen | Reißfeste Dreifachnaht | Schubtaschen, diverse Werkzeugtaschen | Zwei Taschen mit Reißverschluss | Zollstocktasche, Stiftefächer, Handytasche | Waschbar bis 60 °C | Trocknergeeignet

Farbe	Größen	1	ab 20 (60 ab 10)	ab 200 (60 ab 100)
Coloured	42 - 56	62,71	58,55	57,00
Coloured	58	68,78	64,26	62,48
Coloured	60 - 62	68,78	64,26	62,48

JN832 | JN832 Workwear Pants -STRONG-

65% Polyester / 35% Baumwolle, Besatz: 100% Polyamid
Standardgrößen: 42, 44, 46, 48, 50, 52, 54, 56, 58, 60, 62 / Schlanke Größen: 94, 98, 102, 106, 110 / Untersetzte Größen: 25, 26, 27, 28
260 g/m²
James&Nicholson

BLACK/CARBON	CARBON/BLACK	DARK GREEN/BLACK
NAVY/NAVY	RED/BLACK	ROYAL/NAVY
STONE/BLACK	WHITE/CARBON	

Robustes, strapazierfähiges Mischgewebe | Dehnbarer Bund mit Gürtelschlaufen | Mit CORDURA® verstärkte Kniepolstertasche | Reißfeste Dreifachnaht | Schubtaschen, diverse Werkzeugtaschen | Zwei Taschen mit Reißverschluss | Zollstocktasche, Stiftefächer, Handytasche | Reflektions-Elemente (ohne Schutzfunktion/keine PSA) an Vorder- und Rückseite | Waschbar bis 60 °C | Trocknergeeignet

Farbe	Größen	1	ab 20 (62 ab 10)	ab 200 (62 ab 100)
Coloured	25 - 110	95,08	88,77	86,39
Coloured	58 - 60	103,53	96,63	94,01
Coloured	62	103,53	96,63	94,01

LP01565 | 01565 **Men´s Workwear Jacket - Impact Pro**

65% Polyester / 35% Baumwolle

S, M, L, XL, XXL, 3XL, 4XL, 5XL

SOL´S

DARK GREY (SOLID)/BLACK

Hoher Kragen | Reißverschluss-Öffnung mit Schutzleiste | Drei Reißverschluss-Taschen | Verstellbare Bündchen | Innenliegendes Zugband | Reflektierende Paspelierung hinten und an den Ärmeln

Farbe	Größen	1	ab 25	ab 250
Dark Grey (Solid)/ Black	S - XXL	81,97	69,45	64,95
Dark Grey (Solid)/ Black	3XL - 5XL	94,22	79,83	74,64

LP01567 | 01567 **Men´s Workwear Bodywarmer - Mission Pro**

65% Polyester / 35% Baumwolle, Füllung: 100% Polyester

S, M, L, XL, XXL, 3XL, 4XL, 5XL

SOL´S

DARK GREY (SOLID)/BLACK

Stehkragen mit Fleecefutter | Reißverschluss-Öffnung mit Schutzleiste | Vier Taschen inkl. einer Innentasche | Reflektierende Paspelierung hinten | Innenliegendes Zugband | Elastische Armausschnitte

Farbe	Größen	1	ab 10	ab 100
Dark Grey (Solid)/ Black	S - XXL	85,30	72,26	67,57
Dark Grey (Solid)/ Black	3XL - 5XL	98,06	83,06	77,68

LP01647 | 01647 **Transformer Softshell**

94% Polyester / 6% Elasthan, Innen: 100% Polyester

XS, S, M, L, XL, XXL, 3XL, 4XL, 5XL

340 g/m² SOL´S

BLACK | CHARCOAL GREY | FRENCH NAVY | ROYAL BLUE

Unisex | TPU Membran | 8000 mm Wassersäule | Atmungsaktive Membran | Reißverschluss | Drei Reißverschluss-Taschen | Abnehmbare Ärmel und Kapuze | Kapuze und Saum mit Schnürzug

Farbe	Größen	1	ab 10	ab 100
Coloured	XS - XXL	119,36	101,13	94,56
Coloured	3XL - 5XL	137,25	116,29	108,74

LP80500 | 80500 **Bodywarmer Zenith Pro**

65% Polyester / 35% Baumwolle

S, M, L, XL, XXL, 3XL, 4XL

240 g/m² SOL´S

BLACK | BUGATTI BLUE | DARK GREY (SOLID) | NAVY

Unisex-Workwear-Bodywarmer | Sechs Taschen, inklusive einer Handytasche und einer Innentasche | Taschenklappen mit Reflektions-Streifen | Drei Stifttaschen | Integrierter, schwarzer Reißverschluss

Farbe	Größen	1	ab 25	ab 250
Coloured	S - 4XL	55,91	47,36	44,29

LP80503 | 80503 **Bodywarmer Equinox Pro**

65% Polyester / 35% Baumwolle, Füllung: 100% Polyester

S, M, L, XL, XXL, 3XL, 4XL, 5XL

SOL´S

BLACK | BOTTLE GREEN | DARK GREY (SOLID) | NAVY

Mandarin-Kragen mit Druckknöpfen | Verdeckte Reißverschluss-Leiste mit Druckknöpfen und Klettverschluss | Sieben Taschen, inklusive einer Innentasche, elastische Einsätze an beiden Seiten am Rücken

Farbe	Größen	1	ab 15	ab 150
Coloured	S - 5XL	52,41	44,39	41,51

LP80601 | 80601 **Protection Knee Pads Protect Pro (1 Pair)**

100% Polypropylen

One Size

SOL´S

BLACK

Schützende Kniepolster

Farbe	Größen	1	ab 50	ab 500
Black	One Size	15,64	13,26	12,40

LP01560 | 01560 **Men´s Workwear Trousers - Metal Pro**

65% Polyester / 35% Baumwolle

XXS (38), XS (40), S (42), M (44), L (46), XL (48), XXL (50), 3XL (52), 4XL (54), 5XL (56)

SOL´S

DARK GREY (SOLID)/BLACK

Reißverschluss | Gürtelschlaufen | Halbelastischer Bund | Öffnung für einsetzbare Knieschoner | Sechs Taschen (Zwei Vordertaschen / Eine Mini-Vordertasche / Eine Seitentasche für Werkzeug / Zwei Holster-Taschen hinten) | Schlaufen mit Druckknöpfen für LP01564 Tasche

Farbe	Größen	1	ab 20	ab 200
Dark Grey (Solid)/ Black	XXS - L	77,73	65,85	61,57
Dark Grey (Solid)/ Black	XL - 5XL	89,39	75,73	70,81

LP01562 | 01562 **Men´s Workwear Bermudas - Impulse Pro**

65% Polyester / 35% Baumwolle

XXS (38), XS (40), S (42), M (44), L (46), XL (48), XXL (50), 3XL (52), 4XL (54), 5XL (56)

SOL´S

DARK GREY (SOLID)/BLACK

Reißverschluss | Gürtelschlaufen | Halbelastischer Bund | Sieben Taschen (Zwei Vordertaschen / Eine Mini-Vordertasche / Zwei Seitentaschen / Zwei Taschen hinten) | Schlaufen mit Druckknöpfen für LP01564 Tasche

Farbe	Größen	1	ab 20	ab 200
Dark Grey (Solid)/ Black	XXS - L	61,17	51,84	48,46
Dark Grey (Solid)/ Black	XL - 5XL	70,35	59,60	55,74

LP80600 | 80600 **Men´s Workwear Trousers Active Pro**

65% Polyester / 35% Baumwolle

XXS (38), XS (40), S (42), M (44), L (46), XL (48), XXL (50), 3XL (52), 4XL (54), 5XL (56)

240 g/m²

SOL´S

BLACK | DARK GREY (SOLID) | NAVY

9 Taschen | Taschenklappen mit Reflektions-Streifen | Zwei Stifttaschen | Integrierter, schwarzer Reißverschluss | Einschübe für entfernbare Kniepolster LP80601 | Gewebtes Namenslabel - waschbar bis 60°C

Farbe	Größen	1	ab 20	ab 200
Coloured	XXS - 5XL	50,36	42,67	39,91

LP80302 | 80902 **Workwear Overall Solstice Pro**

65% Polyester / 35% Baumwolle

S (38/40), M (42/44), L (46/48), XL (50/52), XXL (54/56), 3XL (58/60), 4XL (62/64)

240 g/m²

SOL´S

BOTTLE GREEN | BUGATTI BLUE | DARK GREY (SOLID) | NAVY

Unisex-Workwear-Overall mit einfachem Reißverschluss | Zehn Taschen - Taschen mit Klappe und Reflektions-Streifen | Einschub für Kniepads LP80601 außen | Dehnbund und Komfortfalten am Rücken | 2-Wege-Reißverschluss

Farbe	Größen	1	ab 20	ab 200
Coloured	S - 4XL	95,37	80,78	75,54

LP80901 | 80901 **Workwear Overall Jupiter Pro**

65% Polyester / 35% Baumwolle

S (38/40), M (42/44), L (46/48), XL (50/52), XXL (54/56), 3XL (58/60), 4XL (62/64)

240 g/m²

SOL´S

BUGATTI BLUE | DARK GREY (SOLID) | GREEN PRO

Mandarin-Kragen | Sechs Taschen | Integrierter weißer Doppel-Reißverschluss | Dehnbund am Rücken | Komfortfalten am Rücken

Farbe	Größen	1	ab 20	ab 200
Coloured	S - 4XL	92,01	77,95	72,88

RT300 | R300X **Sabre Pilot Jacket**

100% Polyester

XS, S, M, L, XL, XXL, 3XL, 4XL

320 g/m² Result WORK-GUARD

BLACK NAVY

Außen: 320 g/m² Oxford Polyester mit PVC Beschichtung | Füllung: 160 g/m² Polyester | Futter: 190T Polyester Taffeta | Wasserdicht: 3,000 mm | Windabweisend | Durchgehender Reißverschluss vorne | Komplett verschweißte Nähte | Elastische Ripp-Bündchen und -Saum | Tief geschnittene Taschen seitlich | Halb abnehmbare Brusttasche mit Klettverschluss und Reißverschluss als Veredelungszugang | Multifunktions-Brusttasche rechts | Brusttasche innen | Ärmeltasche mit Reißverschluss | Reflektierende Paspelierung | Rauten-Steppfutter | Austauschbare Reißverschluss-Anhänger an allen Reißverschlüssen | Stehkragen mit weichem Microfleece | D-Ring | Doppelnaht an kritischen Nähten | Aufhängeschlaufe | Veredelungszugang im Rückenfutter unten

Farbe	Größen	1	ab 10 (3XL ab 5)	ab 100 (3XL ab 50)
Coloured	XS - XXL	56,64	52,24	49,98
Coloured	3XL - 4XL	60,69	55,93	53,67

RT301 | R301X **Sabre Long Coat**

100% Polyester

XS, S, M, L, XL, XXL, 3XL, 4XL

320 g/m² Result WORK-GUARD

BLACK NAVY

Außen: 320 g/m² Oxford Polyester mit PVC Beschichtung | Füllung: 160 g/m² Polyester | Futter: 190T Polyester Taffeta | Wasserdicht: 3,000 mm | Windabweisend | Durchgehender Reißverschluss vorne | Komplett verschweißte Nähte | Sturmpatte mit Klettverschluss | Verdeckte, verstellbare Kapuze | Tief geschnittene, aufgesetzte Taschen mit seitlichem Eingriff in fleecegefütterte Handwärmer-Taschen | Halb abnehmbare Brusttasche mit Klettverschluss und Reißverschluss als Veredelungszugang | Multifunktions-Brusttasche rechts | Brusttasche innen | Ärmeltasche mit Reißverschluss | Reflektierende Details über der Brust und den Taschen | Elastische Ärmelbündchen mit Klettverschluss | Rauten-Steppfutter | Austauschbare Reißverschluss-Anhänger an allen Reißverschlüssen | Stehkragen mit weichem Microfleece | D-Ring | Doppelnaht an kritischen Nähten | Aufhängeschlaufe

Farbe	Größen	1	ab 10 (3XL ab 5)	ab 100 (3XL ab 50)
Coloured	XS - XXL	67,83	63,07	60,45
Coloured	3XL - 4XL	70,21	65,45	62,71

RT302 | R302X **Sabre Stretch Jacket**

Außenseite: 63% Polyester / 34% Baumwolle / 3% Elasthan, Mittelschicht: 93% Polyester / 7% Elasthan, Innenseite: 100% Polyester

XS, S, M, L, XL, XXL, 3XL, 4XL

320 g/m² Result WORK-GUARD

BLACK/BLACK NAVY/BLACK

Körper: 63% Polyester, 34% Baumwolle, 3% Elasthan | Kontrastfarbener Oberkörper und Ärmel (320g/m²) 3-lagige verklebte Softshelljacke, bestehend aus: Außenschicht: 94% Polyester, 6% Elasthan. Mittelschicht: TPU Membran, Innenschicht: 100% Polyester Microfleece | Futter: 65% Polyester / 35% Baumwolle | Wasserabweisend | Atmungsaktiv 1.000 g/m²/24h | Windabweisend | Durchgehender Reißverschluss an der Vorderseite | Mit elastischer Kordel verstellbarer Stehkragen mit Kinnschutz | Brust-, Ärmel- und Vordertaschen mit Reißverschluss | Integrierte Stifttasche | Ärmelbündchen mit verstellbarem Klettverschluss | Reflektierende Paspelierung an den Ärmeln | Austauschbare Reißverschluss-Anhänger an allen Reißverschlüssen | Stehkragen mit weichem Microfleece | Dekorative Passe an Vorder- und Rückseite | Verlängerter Rücken

Farbe	Größen	1	ab 10 (3XL ab 5)	ab 100 (3XL ab 50)
Coloured	XS - XXL	94,13	89,37	85,68
Coloured	3XL - 4XL	94,13	89,37	85,68

RT303 | R303X **Sabre Stretch Trousers**

63% Polyester / 34% Baumwolle / 3% Elasthan

Bundweite: 30, 32, 34, 36, 38, 40, 42, 44, 46 Inch / Länge: 32, 34

290 g/m² Result WORK-GUARD

BLACK NAVY

Windabweisend | Reißverschluss vorne mit Knopfverschluss | Austauschbare Reißverschluss-Anhänger an allen Reißverschlüssen | Wärmende Seitentaschen | Reißverschluss-Tasche seitlich | Multifunktionale Schenkeltasche mit Klettverschluss und Flex-Elementen rechts - Reißverschluss-Tasche links | Gesäßtasche mit Reißverschluss | Gürtelschlaufen | Dehnbund | Naht am Kniegelenk | Riegelstich zum Verstärken kritischer Belastungspunkte | Nähte mit Zwillingsnadelstich | Verstärkter Saum für Langlebigkeit | 60° Wäsche

Farbe	Größen	1	ab 10 (42/32 ab 5)	ab 100 (42/32 ab 50)
Coloured	30/32 - 40/34	71,28	66,52	63,78
Coloured	42/32 - 46/34	71,28	66,52	63,78

RT309 | R309X Action Shorts

65% Polyester / 35% Baumwolle
XS (30), S (32), M (34), L (36), XL (38), XXL (40), 3XL (42), 4XL (44)
270 g/m² Result WORK-GUARD

BLACK | GREY | NAVY

Windabweisend | Atmungsaktiv | Reißverschluss vorne mit Knopfverschluss | Wärmende Seitentaschen | Multifunktionale Cargotasche mit Klettverschluss | Dehnbarer Bund | Handytasche | Gürtelschlaufen | Riegelstich zum Verstärken kritischer Belastungspunkte | Nähte mit Zwillingsnadelstich | Gesäßtaschen

Farbe	Größen	1	ab 20	ab 200
Coloured	XS - 4XL	29,75	27,37	26,18

RT322 | R322X Kneepads

100% Ethylenvinylacetat
One Size
Result WORK-GUARD

BLACK

Flexible, anatomische Passform | Passend für alle Work-Guard Hosen mit Kniepolstern | Geringen Gewichts | Sehr strapazierfähig

Farbe	Größen	1	ab 50	ab 500
Black	One Size	11,90	10,71	10,23

RT311 | R311X Technical Shorts

Hauptmaterial: 65% Polyester / 35% Baumwolle, Kontrastmaterial: 100% Polyester
XS (30), S (32), M (34), L (36), XL (38), XXL (40), 3XL (42)
270 g/m² Result WORK-GUARD

GREY/BLACK | NAVY/BLACK

Unisex-Passform | Hauptmaterial: 270 g/m², Kontrastmaterial: 210 g/m² | Windabweisend | Reißverschluss vorne mit Knopfverschluss | Zwei Seitentaschen | Handytasche am linken Oberschenkel | Multifunktionale Werkzeugtasche | Dehnbund | Gesäßtaschen | Gürtelschlaufen | Verstärkte Nähte an Taschen und stark beanspruchten Stellen | Dreifachnähte | Dekorative, reflektierende Streifen | Waschbar bis 60 °C

Farbe	Größen	1	ab 10	ab 100
Coloured	XS - 3XL	46,29	42,72	40,94

RT324 | R324X X-Over Holster Trouser With Cordura®

65% Polyester / 35% Baumwolle
XS, S, M, L, XL, XXL, 3XL, 4XL, 5XL
270 g/m² Result WORK-GUARD

GREY/BLACK

Abnehmbare, multifunktionale Vordertaschen | Verstärkte Kontrastnähte an den stark beanspruchten Stellen | Cargotaschen und Gesäßtaschen | Reißverschluss mit Nietenverschluss | Reflektierende Streifen am Bein hinten | Gürtel- und Hammerschlaufen | Saum am Fußgelenk aus Cordura® | Kniepolstertaschen und Taschen aus 600D Oxford Polyester mit PU-Beschichtung | Gürtelschlaufen | D-Ringe | Winddicht und atmungsaktiv | Baumwoll-Twill

Farbe	Größen	1	ab 20	ab 200
Grey/Black	XS - 5XL	54,15	49,86	47,60

RT323 | R323X Lite X-Over Holster Trouser

80% Polyester / 20% Baumwolle
XS, S, M, L, XL, XXL, 3XL, 4XL, 5XL
200 g/m² Result WORK-GUARD

BLACK

80% Polyester / 20% Baumwoll-Twill | Reißverschluss mit Nietenverschluss | Abnehmbare Vordertaschen | Cargotaschen | Verstärkte Nähte an beanspruchten Stellen | Gürtel- und Hammerschlaufen | Kniepolstertaschen | Kontrastnähte | Wasserabweisendes Gewebe

Farbe	Größen	1	ab 20	ab 200
Black	XS - 5XL	46,29	42,72	40,94

RT321 | R321X Lite Coverall

80% Polyester / 20% Baumwolle
XS, S, M, L, XL, XXL, 3XL, 4XL, 5XL
200 g/m² Result WORK-GUARD

BLACK/GREY/ORANGE
GREY/BLACK/ORANGE
ROYAL/NAVY/ORANGE

Teil-elastische Ärmelbündchen mit Druckknopf | Durchgehender Reißverschluss | Stehkragen | Windschutzleiste außen mit Klettverschluss | Cargo-Mehrzweck-Taschensystem mit reflektierenden Klettverschlusslaschen | Verstärkte Nähte an beanspruchten Stellen | Dehnbund | D-Ring | Anhänger | Wasserabweisendes Gewebe

Farbe	Größen	1	ab 10	ab 100
Coloured	XS - XXL	59,38	54,62	52,36
Coloured	3XL - 5XL	63,19	58,43	56,05

WORK-GUARD by Result

RT318 | R318X Lite Trousers

80% Polyester / 20% Baumwolle

XS, S, M, L, XL, XXL, 3XL, 4XL, 5XL

200 g/m² Result WORK-GUARD

BLACK/GREY/ORANGE | GREY/BLACK/ORANGE | ROYAL/NAVY/ORANGE

Reißverschluss vorne mit Knopfverschluss | Elastische Einsätze am Bund | Cargo-Mehrzweck-Taschensystem mit reflektierenden Klettverschlusslaschen | Verstärkte Nähte an beanspruchten Stellen | Gürtelschlaufen mit doppelter Lasche | Wasserabweisendes Gewebe

Farbe	Größen	1	ab 20	ab 200
Coloured	XS - XXL	43,79	40,34	38,68
Coloured	3XL - 5XL	45,22	41,77	39,98

RT316 | R316X Lite Jacket

80% Polyester / 20% Baumwolle

XS, S, M, L, XL, XXL, 3XL, 4XL

200 g/m² Result WORK-GUARD

BLACK/GREY/ORANGE | GREY/BLACK/ORANGE | ROYAL/NAVY/ORANGE

Durchgehender Reißverschluss und Windschutzleiste mit Druckknöpfen | Stehkragen mit Klettverschluss | Multifunktionstaschen mit Patte und Klettverschluss sowie einer kleinen, reflektierenden Lasche in Kontrastfarbe | Teilweise elastischer Bund | Anhänger | Ärmelbündchen mit Druckknöpfen | Verstärkte Nähte an beanspruchten Stellen | D-Ring | Wasserabweisendes Gewebe

Farbe	Größen	1	ab 10	ab 100
Coloured	XS - XXL	48,91	45,10	43,20
Coloured	3XL - 4XL	51,53	47,48	45,58

RT317 | R317X Lite Gillet

80% Polyester / 20% Baumwolle

XS, S, M, L, XL, XXL, 3XL, 4XL

200 g/m² Result WORK-GUARD

BLACK/GREY/ORANGE | GREY/BLACK/ORANGE | ROYAL/NAVY/ORANGE

Durchgehender Reißverschluss und Windschutzleiste mit Druckknöpfen | Teilweise elastischer Bund | Multifunktionstaschen mit Patte und Klettverschluss sowie einer kleinen, reflektierenden Lasche in Kontrastfarbe | Stehkragen | Anhänger | Verstärkte Nähte an beanspruchten Stellen | D-Ring | Wasserabweisendes Gewebe

Farbe	Größen	1	ab 10	ab 100
Coloured	XS - XXL	40,46	37,49	35,94
Coloured	3XL - 4XL	41,17	37,96	36,41

RT319 | R319X Lite Shorts

80% Polyester / 20% Baumwolle

XS, S, M, L, XL, XXL, 3XL, 4XL

200 g/m² Result WORK-GUARD

BLACK/GREY/ORANGE | GREY/BLACK/ORANGE | ROYAL/NAVY/ORANGE

Reißverschluss vorne mit Knopfverschluss | Elastische Einsätze am Bund | Cargo-Mehrzweck-Taschensystem mit reflektierenden Klettverschlusslaschen | Verstärkte Nähte an beanspruchten Stellen | Gürtelschlaufen mit doppelter Lasche | Wasserabweisendes Gewebe

Farbe	Größen	1	ab 20	ab 200
Coloured	XS - XXL	34,99	32,25	30,94
Coloured	3XL - 4XL	36,06	33,20	31,89

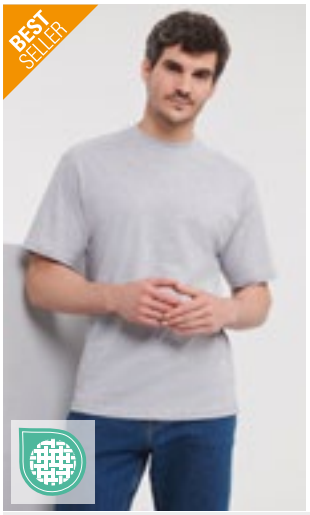

Z010 | R-010M-0 **Heavy Duty Workwear T-Shirt**

100% Baumwolle (Light Oxford: 93% Baumwolle / 7% Viskose)
XS, S, M, L, XL, XXL, 3XL, 4XL
180 g/m² Russell

BLACK | BOTTLE GREEN | BRIGHT ROYAL | CLASSIC RED | FRENCH NAVY | LIGHT OXFORD (HEATHER) | ORANGE | WHITE

Gekämmte, ringgesponnene Baumwolle | Angenehm weich durch Enzymbehandlung | Doppelschichtige Schulterpasse für höhere Strapazierfähigkeit | Doppelnaht am Armausschnitt für zusätzliche Stabilität | Trocknergeeignet | Waschbar bis 60 °C

Farbe	Größen	1	ab 36	ab 360
Coloured	XS - XXL	18,99	17,11	15,97
Coloured	3XL - 4XL	22,78	20,52	19,14

Z013 | R-013M-0 **Heavy Duty Workwear Sweatshirt**

80% Baumwolle / 20% Polyester
XS, S, M, L, XL, XXL, 3XL, 4XL
300 g/m² Russell

BLACK | BOTTLE GREEN | BRIGHT ROYAL | CLASSIC RED | FRENCH NAVY | LIGHT OXFORD (HEATHER) | ORANGE

Gekämmte, ringgesponnene Baumwolle | Innen angeraut | Trocknergeeignet | Fleckenabweisende SpotShield™-Beschichtung | Doppelschichtige Schulterpasse | Gerippte Einfassung mit Elasthan an Bund und Ärmelbündchen | Verlängertes Rückenteil und kompakter Saum am Bund schützen optimal vor Wind und Kälte | Elastischer Stifthalter oben am linken Ärmel | Waschbar bis 60 °C

Farbe	Größen	1	ab 24	ab 240
Coloured	XS - XXL	43,67	39,32	36,70
Coloured	3XL - 4XL	50,17	45,17	42,15

Z014 | R-014M-0 **Heavy Duty Workwear Gilet**

Außen: 65% Polyester / 35% Baumwolle, Innen: 100% Polyester
XS, S, M, L, XL, XXL, 3XL, 4XL
Russell

BLACK | BOTTLE GREEN | CONVOY GREY (SOLID) | FRENCH NAVY

Durchgehender Reißverschluss mit Regenblende und elastische Krageneinkerbung | Verlängertes Rückenteil | Verdeckte, vertikale Reißverschluss-Vordertaschen mit Innenfutter aus demselben Material | Rechte Brusttasche mit praktischen Unterteilungen | Große Innentasche für Dokumente im DIN A4-Format | Zugang für Veredelungsarbeiten über Reißverschluss auf linker Brustseite | Fleckenabweisende DuPont™ Teflon®-Beschichtung | 150g Polyester Wattierung | Außenmaterial: 260 g/m² | Elastischer Einsatz am Armausschnitt | Verstärkter Aufhänger | Waschbar bis 60 °C | Trocknergeeignet

Farbe	Größen	1	ab 12	ab 120
Coloured	XS - XXL	71,26	64,14	59,86
Coloured	3XL - 4XL	75,57	68,02	63,47

Z001 | R-001M-0 **Workwear Polycotton Twill Trousers**

65% Polyester / 35% Baumwolle
28, 30, 32, 34, 36, 38, 40, 42, 44, 46, 48 Inch / Länge: 32, 34 Inch
245 g/m² Russell

BLACK | CONVOY GREY (SOLID) | FRENCH NAVY

Angegebene Größen entsprechen Jeans-Größen | Elastischer Taillenbund für bequemen Sitz | Cargotasche am rechten Bein | Zwei Gesäßtaschen mit Patten | Handytasche

Farbe	Größen	1	ab 12	ab 120
Coloured	28/32 - 48/34	55,91	50,34	46,98

Z002 | R-002M-0 **Workwear Polycotton Twill Shorts**

65% Polyester / 35% Baumwolle
28, 30, 32, 34, 36, 38, 40, 42, 44, 46, 48 Inch
245 g/m² Russell

BLACK | CONVOY GREY (SOLID) | FRENCH NAVY

Angegebene Größen entsprechen Jeans-Größen | Cargotasche am rechten Bein | Zwei Gesäßtaschen mit Patten | Elastischer Taillenbund für bequemen Sitz | Handytasche | Twill-Material

Farbe	Größen	1	ab 12	ab 120
Coloured	28 - 48	51,67	46,53	43,41

Z015 | R-015M-0 **Heavy Duty Workwear Trousers**

65% Polyester / 35% Baumwolle
Taillenumfang: 28, 30, 32, 34, 36, 38, 40, 42, 44, 46, 48 Inch / Beinlängen: 30, 32 und 34 Inch
260 g/m² Russell

BLACK | CONVOY GREY (SOLID) | FRENCH NAVY

Angegebene Größen entsprechen Jeans-Größen | Fleckenabweisende Beschichtung durch DuPont™ Teflon® | YKK-Reißverschluss | Dreifachnähte an Innenbein und Taschenöffnungen | Handy-Innentasche unter Taillenbund und andere praktische Taschen | Verstärktes Gesäßteil | Cargotaschen an beiden Beinen, rechts mit praktischen Unterteilungen | Innen-Einschubtaschen für Kniepolster bis 21 x 15 cm Größe | Waschbar bis 60 °C | Trocknergeeignet

Farbe	Größen	1	ab 12	ab 120
Coloured	28/30 - 48/34	79,33	71,40	66,64

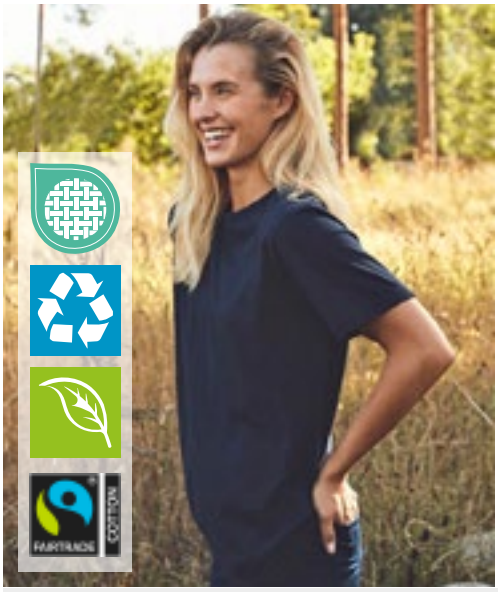

Neutral®
Certified Responsibility™

NE69001 | O69001 Unisex Workwear T-Shirt

80% Baumwolle / 20% Polyester

S, M, L, XL, XXL, 3XL

155 g/m² Neutral

BLACK | NAVY

Fairtrade-zertifizierte Baumwolle | Zertifizierte Bio-Baumwolle | Single Jersey Strick | 20 % Recycling-Polyester für verbesserte Haltbarkeit | Klassische Passform | Kurzen Ärmel | Rundhalsausschnitt | Nackenband innen

Farbe	Größen	1	ab 100	ab 1000
Coloured	S - 3XL	18,40	15,76	15,11

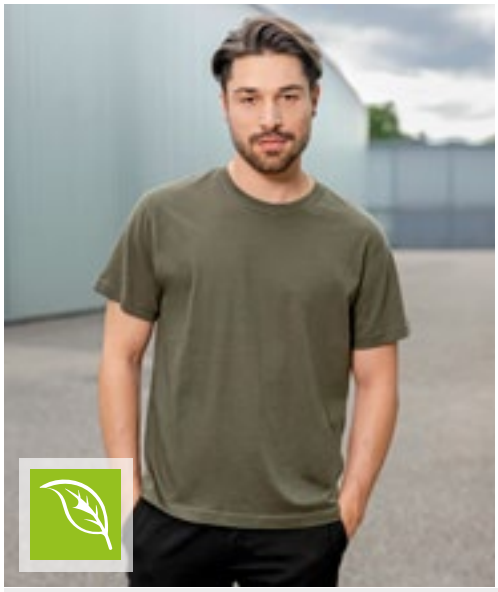

HRM
Styled to impress, made to last

HRM103 | 103 Men´s Organic Heavy Luxury Roundneck Tees

100% Baumwolle

XS, S, M, L, XL, XXL, 3XL, 4XL, 5XL, 6XL

195 g/m² HRM

BLACK | BOTTLE GREEN | DARK GREY | GREY MELANGE
NAVY | OLIVE | RED | ROYAL BLUE
SAND | STONE | WHITE

Ringgesponnene und gekämmte Bio-Baumwolle | Modern regular fit | Schulter-zu-Schulter-Nackenband und Seitennähte durch Doppelnähte verstärkt | Anti-pilling und einlaufvorbehandelt, farbecht | Für Industriewäsche geeignet | Als Workwear konzipiert und getestet | Label-frei

Farbe	Größen	1	ab 50 (XXL ab 40)	ab 500 (XXL ab 400)
Coloured	XS - XL	16,26	15,42	14,61
Coloured	XXL	16,26	15,42	14,61
Coloured	3XL - 6XL	19,16	18,21	17,26

EXCD by promodoro

CD3077 | 3077 Men´s T-Shirt

60% Baumwolle / 40% Polyester

S, M, L, XL, XXL, 3XL, 4XL, 5XL

180 g/m² EXCD by Promodoro

APPLE GREEN | BLACK | CHARCOAL (SOLID) | COBALT BLUE
FIRE RED | FLAME | FOREST | GRANAT
GREEN | ICE BLUE | JADE | NAVY
NEW LIGHT GREY (SOLID) | STEEL GREY | WHITE

Mischware | Single-Jersey | Seitennähte | Schlaufen in der Seitennaht innen | Elasthananteil im schmalen Ripp-Bündchen | Langstapelige Baumwolle und Polyester mit der VORTEX® Spinning Technology | Sehr glatte Oberfläche | Pillingresistent | Verstärkte Schulter- und Doppelnähte | Nackenband | Minimale Einlaufwerte | Pflegeleicht | Standard ISO 15797 (Industrielles Wasch- und Finishverfahren)

Farbe	Größen	1	ab 100 (3XL ab 50)	ab 1000 (3XL ab 500)
Coloured	S - XXL	15,33	14,73	14,16
Coloured	3XL	17,61	16,95	16,28
Coloured	4XL	20,28	19,47	18,75
Coloured	5XL	24,32	23,40	22,49

EXCD by promodoro

CD3075 | 3075 Women´s T-Shirt

60% Baumwolle / 40% Polyester

S, M, L, XL, XXL, 3XL

180 g/m² EXCD by Promodoro

APPLE GREEN | BLACK | CHARCOAL (SOLID) | COBALT BLUE
FIRE RED | FLAME | FOREST | GRANAT
GREEN | ICE BLUE | JADE | NAVY
NEW LIGHT GREY (SOLID) | STEEL GREY | WHITE

Mischware | Single-Jersey | Seitennähte | Schlaufen in der Seitennaht innen | Femininer Ausschnitt | Elasthananteil im schmalen Ripp-Bündchen | Langstapelige Baumwolle und Polyester mit der VORTEX® Spinning Technology | Sehr glatte Oberfläche | Pillingresistent | Verstärkte Schulter- und Doppelnähte | Nackenband | Minimale Einlaufwerte | Pflegeleicht | Standard ISO 15797 (Industrielles Wasch- und Finishverfahren)

Farbe	Größen	1	ab 100	ab 1000
Coloured	S - XXL	13,57	13,07	12,54
Coloured	3XL	15,61	14,99	14,42

JN1808 | JN1808 Men´s Bio Workwear T-Shirt

50% Baumwolle / 50% Polyester
XS, S, M, L, XL, XXL, 3XL, 4XL, 5XL, 6XL
160 g/m² James&Nicholson

AQUA	BLACK	BROWN	CARBON
DARK GREEN	DARK GREY (SOLID)	GOLD YELLOW	GREY HEATHER
LIME GREEN	NAVY	ORANGE	RED
ROYAL	STONE	TURQUOISE	WHITE
WINE			

Strapazierfähiges und pflegeleichtes T-Shirt | Materialmix aus gekämmter, ringgesponnener Bio-Baumwolle und Polyester für optimale Form- und Waschbeständigkeit | Halsbündchen mit Elasthan | Nackenband | Waschbar bis 60 °C | Trocknergeeignet | Rundhalsausschnitt

Farbe	Größen	1	ab 50 (S ab 100, 5XL ab 30, 6XL ab 20)	ab 500 (S ab 1000, 5XL ab 300, 6XL ab 200)
Coloured	XS	20,11	18,80	18,33
Coloured	S - 3XL	20,11	18,80	18,33
Coloured	4XL	22,02	20,47	19,99
Coloured	5XL	22,02	20,47	19,99
Coloured	6XL	22,02	20,47	19,99

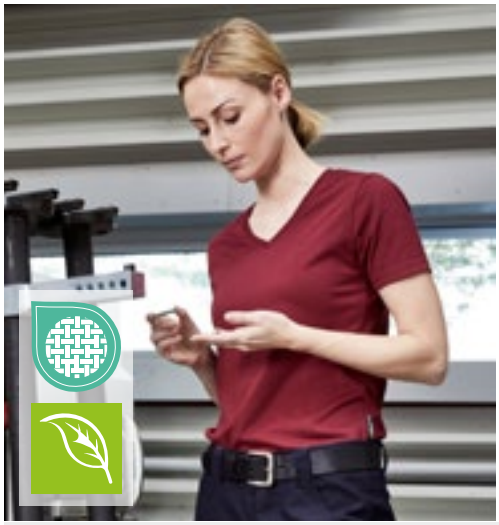

JN1807 | JN1807 Ladies´ Bio Workwear T-Shirt

50% Baumwolle / 50% Polyester
XS, S, M, L, XL, XXL, 3XL, 4XL
160 g/m² James&Nicholson

AQUA	BLACK	BROWN	CARBON
DARK GREEN	DARK GREY (SOLID)	GOLD YELLOW	GREY HEATHER
LIME GREEN	NAVY	ORANGE	RED
ROYAL	STONE	TURQUOISE	WHITE
WINE			

Strapazierfähiges und pflegeleichtes T-Shirt | Materialmix aus gekämmter, ringgesponnener Bio-Baumwolle und Polyester für optimale Form- und Waschbeständigkeit | Halsbündchen mit Elasthan | Nackenband | Waschbar bis 60 °C | Trocknergeeignet | V-Ausschnitt | Leicht tailliert

Farbe	Größen	1	ab 50	ab 500
Coloured	XS - 4XL	20,11	18,80	18,33

JN800 | JN800 Men´s Workwear-T

100% Baumwolle
S, M, L, XL, XXL, 3XL, 4XL, 5XL, 6XL
180 g/m² James&Nicholson

BLACK	CARBON	GREY HEATHER	LIGHT BLUE
NAVY	ORANGE	RED	ROYAL
WHITE			

Strapazierfähiges klassisches T-Shirt | Einlaufvorbehandelter hochwertiger Single-Jersey mit optimaler Formbeständigkeit | Gekämmte, ringgesponnene Baumwolle | Schnitt garantiert optimale Bewegungsfreiheit | Doppelnähte | Necktape | Weiß: 95°C waschbar, trocknergeeignet, Farbig: 60°C waschbar, trocknergeeignet

Farbe	Größen	1	ab 100 (5XL ab 50, 6XL ab 20)	ab 1000 (5XL ab 500, 6XL ab 200)
White	S - 3XL	20,11	18,80	18,33
White	4XL	22,25	20,83	20,23
White	5XL	22,25	20,83	20,23
White	6XL	22,25	20,83	20,23
Coloured	S - 3XL	21,90	20,35	19,87
Coloured	4XL	24,16	22,49	21,90
Coloured	5XL	24,16	22,49	21,90
Coloured	6XL	24,16	22,49	21,90

JN802 | JN802 Ladies´ Workwear-T

100% Baumwolle
S, M, L, XL, XXL
180 g/m² James&Nicholson

BLACK	CARBON	DARK GREEN	GREY HEATHER
LIGHT BLUE	NAVY	ORANGE	RED
ROYAL	WHITE		

Strapazierfähiges klassisches T-Shirt | Einlaufvorbehandelter hochwertiger Single-Jersey mit optimaler Formbeständigkeit | Gekämmte, ringgesponnene Baumwolle | Schnitt garantiert optimale Bewegungsfreiheit | Doppelnähte | Necktape | Leicht tailliert | Weiß: 95°C waschbar, trocknergeeignet, Farbig: 60°C waschbar, trocknergeeignet

Farbe	Größen	1	ab 100	ab 1000
White	S - XXL	20,11	18,80	18,33
Coloured	S - XXL	21,90	20,35	19,87

CD4097 | 4097 Men´s T-Shirt Long Sleeve

60% Baumwolle / 40% Polyester

S, M, L, XL, XXL, 3XL, 4XL, 5XL

180 g/m² EXCD by Promodoro

BLACK	CHARCOAL (SOLID)	COBALT BLUE	FOREST
GRANAT	NAVY	STEEL GREY	WHITE

Langarmshirt | Mischware | Single-Jersey | Seitennähte | Schlaufen in der Seitennaht innen | Elasthananteil im schmalen Ripp-Bündchen | Langstapelige Baumwolle und Polyester mit der VORTEX® Spinning Technology | Sehr glatte Oberfläche | Pillingresistent | Verstärkte Schulter- und Doppelnähte | Nackenband | Minimale Einlaufwerte | Pflegeleicht | Standard ISO 15797 (Industrielles Wasch- und Finishverfahren)

Farbe	Größen	1	ab 50	ab 500
Coloured	S - XXL	19,73	18,97	18,23
Coloured	3XL	22,71	21,80	20,97
Coloured	4XL	26,08	25,09	24,11
Coloured	5XL	31,30	30,08	28,92

CD4095 | 4095 Women´s T-Shirt Long Sleeve

60% Baumwolle / 40% Polyester

S, M, L, XL, XXL, 3XL

180 g/m² EXCD by Promodoro

BLACK	CHARCOAL (SOLID)	COBALT BLUE	FOREST
GRANAT	NAVY	STEEL GREY	WHITE

Langarmshirt | Mischware | Single-Jersey | Femininer Ausschnitt | Seitennähte | Schlaufen in der Seitennaht innen | Elasthananteil im schmalen Ripp-Bündchen | Langstapelige Baumwolle und Polyester mit der VORTEX® Spinning Technology | Sehr glatte Oberfläche | Pillingresistent | Verstärkte Schulter- und Doppelnähte | Nackenband | Minimale Einlaufwerte | Pflegeleicht | Standard ISO 15797 (Industrielles Wasch- und Finishverfahren)

Farbe	Größen	1	ab 50	ab 500
Coloured	S - XXL	18,09	17,40	16,73
Coloured	3XL	20,80	20,02	19,23

E4400 | 4400 Men´s Polo

60% Baumwolle / 40% Polyester

S, M, L, XL, XXL, 3XL, 4XL, 5XL

220 g/m² EXCD by Promodoro

APPLE GREEN	BLACK	CHARCOAL (SOLID)	COBALT BLUE
FIRE RED	FLAME	FOREST	GRANAT
GRAPHITE (SOLID)	GREEN	ICE BLUE	JADE
NAVY	NEW LIGHT GREY (SOLID)	ROYAL	STEEL GREY
WHITE			

Mischgewebe-Polo mit hochwertig verarbeiteter Knopfleiste und 3 bruchsicheren Knöpfen Ton in Ton | Workwear-Micro-Piqué-Ärmelbündchen sowie Seitenschlitze | Separate Brusttasche | Schlaufen in der Seitennaht innen | Langstapelige Baumwolle und Polyester mit der VORTEX® Spinning Technology | Modisch geschnitten | 60° C waschbar und trocknergeeignet | Getestet nach dem Standard ISO 15797 (Industrielles Wasch- und Finishverfahren) | VORTEX® Spinning Technology, pilling- und abriebresistent

Farbe	Größen	1	ab 50 (4XL ab 45)	ab 500 (4XL ab 450)
Coloured	S - XXL	28,08	27,01	25,97
Coloured	3XL	32,30	31,06	29,85
Coloured	4XL	37,13	35,70	34,30
Coloured	5XL	44,55	42,84	41,20

E4405 | 4405 Women´s Polo

60% Baumwolle / 40% Polyester

S, M, L, XL, XXL, 3XL

220 g/m² EXCD by Promodoro

APPLE GREEN	BLACK	CHARCOAL (SOLID)	COBALT BLUE
FIRE RED	FLAME	FOREST	GRANAT
GRAPHITE (SOLID)	GREEN	ICE BLUE	JADE
NAVY	NEW LIGHT GREY (SOLID)	ROYAL	STEEL GREY
WHITE			

Workwear-Micro-Piqué-Mischgewebe-Polo mit hochwertig verarbeiteter schmaler Knopfleiste und 4 bruchsicheren Knöpfen Ton in Ton | Ärmelbündchen sowie Seitenschlitze | Separate Brusttasche | Schlaufen in der Seitennaht innen | Langstapelige Baumwolle und Polyester mit der VORTEX® Spinning Technology | Modisch geschnitten | 60° C waschbar und trocknergeeignet | Getestet nach dem Standard ISO 15797 (Industrielles Wasch- und Finishverfahren) | VORTEX® Spinning Technology, pilling- und abriebresistent

Farbe	Größen	1	ab 50	ab 500
Coloured	S - XXL	23,47	22,54	21,68
Coloured	3XL	26,99	25,97	24,94

JN801 | JN801 Men´s Workwear Polo

100% Baumwolle
S, M, L, XL, XXL, 3XL, 4XL, 5XL, 6XL
220 g/m² James&Nicholson

BLACK	CARBON	DARK GREEN
GREY HEATHER	LIGHT BLUE	NAVY
ORANGE	RED	ROYAL
WHITE		

Strapazierfähiges klassisches Poloshirt | Einlaufvorbehandelter hochwertiger Piqué-Jersey mit optimaler Formbeständigkeit | Gekämmte, ringgesponnene Baumwolle | Schnitt garantiert optimale Bewegungsfreiheit | Gestrickter Polokragen und Armbündchen | Necktape | Doppelnähte | Seitenschlitze | Leicht tailliert | Weiß: 95°C waschbar, trocknergeeignet, Farbig: 60°C waschbar, trocknergeeignet

Farbe	Größen	1	ab 50 (6XL ab 20)	ab 500 (6XL ab 200)
White	S - 3XL	27,61	25,70	24,99
White	4XL - 5XL	29,99	27,97	27,25
White	6XL	29,99	27,97	27,25
Coloured	S - 3XL	29,51	27,61	26,89
Coloured	4XL - 5XL	32,61	30,35	29,63
Coloured	6XL	32,61	30,35	29,63

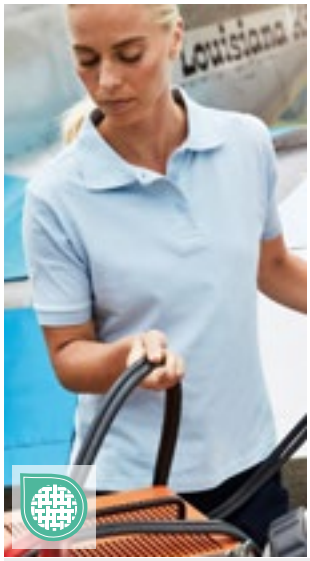

JN803 | JN803 Ladies´ Workwear Polo

100% Baumwolle
S, M, L, XL, XXL
220 g/m² James&Nicholson

BLACK	CARBON	DARK GREEN
GREY HEATHER	LIGHT BLUE	NAVY
ORANGE	RED	ROYAL
WHITE		

Strapazierfähiges klassisches Poloshirt | Einlaufvorbehandelter hochwertiger Piqué-Jersey mit optimaler Formbeständigkeit | Gekämmte, ringgesponnene Baumwolle | Schnitt garantiert optimale Bewegungsfreiheit | Gestrickter Polokragen und Armbündchen | Necktape | Doppelnähte | Seitenschlitze | Leicht tailliert | Weiß: 95°C waschbar, trocknergeeignet | Farbig: 60°C waschbar, trocknergeeignet

Farbe	Größen	1	ab 50	ab 500
White	S - XXL	27,61	25,70	24,99
Coloured	S - XXL	29,51	27,61	26,89

W595 | H595 Men´s Wicking Short Sleeve Shirt

100% Polyester
S, M, L, XL, XXL, 3XL, 4XL
115 g/m² Henbury

BLACK	NAVY	WHITE

Regular Passform | Gleichfarbige Knöpfe | Brusttasche links | 1-farbige Rückenpasse | Ständig feuchtigkeitsregulierendes Cofrex/Pufy®-Garn aus Polyester | Antibakteriell | UV-Sonnenschutz >50 | Schnell trocknend | Pflegeleicht / Bügelleicht | Hervorragende Farbbeständigkeit

Farbe	Größen	1	ab 24 (4XL ab 12)	ab 240 (4XL ab 120)
Coloured	S - XL	37,53	30,82	28,87
Coloured	XXL - 3XL	39,10	32,15	30,08
Coloured	4XL	39,10	32,15	30,08

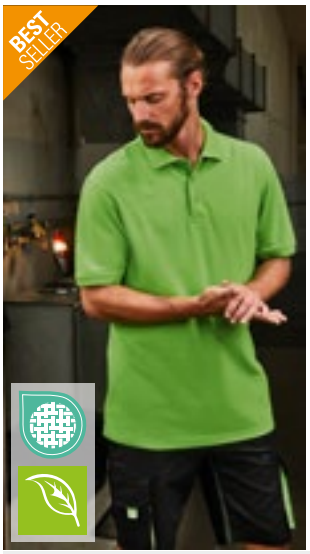

JN874 | JN874 Men´s Bio Workwear Polo

50% Baumwolle / 50% Polyester
XS, S, M, L, XL, XXL, 3XL, 4XL, 5XL, 6XL
200 g/m² James&Nicholson

AQUA	BLACK	BROWN
CARBON	DARK GREEN	DARK GREY (SOLID)
GOLD YELLOW	GREY HEATHER	LIME GREEN
NAVY	ORANGE	RED
ROYAL	STONE	TURQUOISE
WHITE	WINE	

Pflegeleichtes und strapazierfähiges Polo | Materialmix aus gekämmter, ringgesponnener Bio-Baumwolle und Polyester für optimale Form- und Waschbeständigkeit | Gestrickter Polokragen und Armbündchen | Necktape | Knopfleiste mit drei Knöpfen | Waschbar bis 60 °C, trocknergeeignet | Piqué

Farbe	Größen	1	ab 50	ab 500
Coloured	XS - 3XL	30,23	28,20	27,49
Coloured	4XL - 6XL	33,08	30,94	30,11

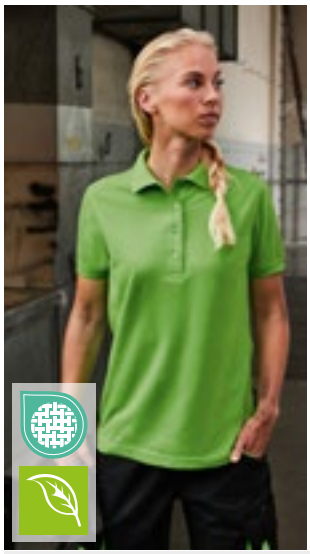

JN873 | JN873 Ladies´ Bio Workwear Polo

50% Baumwolle / 50% Polyester
XS, S, M, L, XL, XXL, 3XL, 4XL
200 g/m² James&Nicholson

AQUA	BLACK	BROWN
CARBON	DARK GREEN	DARK GREY (SOLID)
GOLD YELLOW	GREY HEATHER	LIME GREEN
NAVY	ORANGE	RED
ROYAL	STONE	TURQUOISE
WHITE	WINE	

Pflegeleichtes und strapazierfähiges Polo | Materialmix aus gekämmter, ringgesponnener Bio-Baumwolle und Polyester für optimale Form- und Waschbeständigkeit | Gestrickter Polokragen und Armbündchen | Necktape | Knopfleiste mit vier Knöpfen | Seitenschlitze | Waschbar bis 60 °C, trocknergeeignet | Piqué

Farbe	Größen	1	ab 50	ab 500
Coloured	XS - 4XL	30,23	28,20	27,49

W596 | H596 Ladies´ Wicking Short Sleeve Shirt

100% Polyester
XS, S, M, L, XL, XXL, 3XL, 4XL
115 g/m² Henbury

BLACK	NAVY	WHITE

Regular Passform | Gleichfarbige Knöpfe | Abnäher vorne und hinten | Geformte Seitennähte | Schweißtransportierendes Cofrex/Pufy® Polyester-Garn | Antibakteriell | UV-Sonnenschutz >50 | Schnell trocknend | Pflegeleicht / Bügelleicht | Hervorragende Farbbeständigkeit

Farbe	Größen	1	ab 24 (4XL ab 12)	ab 240 (4XL ab 120)
Coloured	XS - XL	35,53	29,23	27,35
Coloured	XXL - 3XL	37,53	30,82	28,87
Coloured	4XL	37,53	30,82	28,87

KUSTOM KIT

K400 | KK400 Classic Fit Workwear Superwash® 60° Polo

65% Polyester / 35% Baumwolle

XS, S, M, L, XL, XXL, 3XL, 4XL, 5XL

180 g/m² Kustom Kit

XS, S, M, L, XL, XXL, 3XL, 4XL, 5XL

BLACK | NAVY | WHITE

XS, S, M, L, XL, XXL, 3XL

CHARCOAL | ELECTRIC BLUE | GRAPHITE (SOLID) | HEATHER GREY
LIME | RED | ROYAL | TURQUOISE

Ersatzknopf | Nackenband | Abgeschrägte Knopfleiste | Ärmel mit Aufschlag | Trocknergeeignet | Superwash (waschbar bis 60°C) | Piqué

Farbe	Größen	1	ab 40 (4XL ab 20)	ab 400 (4XL ab 200)
Coloured	XS - XXL	23,54	21,18	20,11
Coloured	3XL	29,08	26,18	24,87
Coloured	4XL - 5XL	29,08	26,18	24,87

KUSTOM KIT

K475 | KK475 Classic Fit Track Polo

65% Polyester / 35% Baumwolle

XXS, XS, S, M, L, XL, XXL, 3XL

200 g/m² Kustom Kit

XXS, XS, S, M, L, XL, XXL, 3XL

BLACK/GOLD/WHITE | BLACK/GREY (SOLID)/WHITE | BLACK/LIME/WHITE
BLACK/ORANGE/WHITE | BLACK/RED/WHITE | BLACK/ROYAL/WHITE
NAVY/LIGHT BLUE/WHITE

S, M, L, XL, XXL, 3XL

BLACK/PURPLE/WHITE | BLACK/YELLOW/WHITE | NAVY/MID YELLOW/WHITE
NAVY/RED/WHITE | NAVY/ROYAL/WHITE | NAVY/TURQUOISE/WHITE
ORANGE/GRAPHITE (SOLID)/WHITE | RED/BLACK/WHITE

Ersatzknopf | Nackenband | Offene Ärmelabschlüsse | Abgeschrägte Knopfleiste | Halbmondpasse | Seitenschlitze | Worldwide Responsible Accredited Production (WRAP)-zertifizierte Produktion

Farbe	Größen	1	ab 40	ab 400
Coloured	XXS - 3XL	30,15	27,13	25,78

PREMIER®

PW610 | PR610 Workwear Stud Polo

65% Polyester / 35% Baumwolle

S, M, L, XL, XXL, 3XL

200 g/m² Premier Workwear

BLACK (CA. PANTONE BLACK C) | NAVY (CA. PANTONE 2378C) | ROYAL (CA. PANTONE 7686C) | WHITE

3 Metall-Druckknöpfe aus Edelstahl | Extra lang geschnitten | Konzipiert für Lebensmittel- und Hygienebranchen | Schweres und haltbares Piqué-Material | WRAP-Zertifizierung

Farbe	Größen	1	ab 50	ab 500
Coloured	S - XL	23,21	21,06	20,23
Coloured	XXL	23,92	21,78	20,92
Coloured	3XL	25,70	23,92	22,99

WORK-GUARD by Result®

RT312 | R312X Apex Pocket Polo Shirt

50% Polyester / 50% Baumwolle

XS, S, M, L, XL, XXL, 3XL, 4XL, 5XL

200 g/m² Result WORK-GUARD

BLACK | BOTTLE GREEN | NAVY | ORANGE
RED | ROYAL | WHITE | WORKGUARD GREY

Strapazierfähiges Polohemd aus Mischgewebe mit Brusttasche | Overlock-Nähte mit Polyfilm für Formstabilität | Verstärkte Knopfleiste mit drei Knöpfen und Seitenschlitzen | Paspeltasche mit Knopfverschluss | Flachstrick-Kragen und Ärmelbündchen in Ripp-Strick mit hervorgehobenem Abschluss | Doppellagige Schultersegmente | Verstärkte Nähte an stark beanspruchten Stellen | Etikett im Nacken für die einfache Personalisierung | Ersatzknopf | Stehkragen | Runtergezogene Schultern | Weiches Piqué-Gewebe | Weicher, lose hängender Taschenbeutel innen für einfache Veredelung auf der linken Brustseite | Zum Veredeln geeignet - Ohne Markenlabel | Waschbar bis 60 °C

Farbe	Größen	1	ab 25 (S ab 50)	ab 250 (S ab 500)
Coloured	XS	23,09	20,83	19,99
Coloured	S - XXL	23,09	20,83	19,99
Coloured	3XL - 5XL	25,70	23,68	22,71

HENBURY

W590 | H590 **Men´s Wicking Long Sleeve Shirt**

100% Polyester
S, M, L, XL, XXL, 3XL, 4XL
115 g/m² Henbury

BLACK | NAVY | WHITE

Regular Passform | Gleichfarbige Knöpfe | Schweißtransportierendes Cofrex/Pufy® Polyester-Garn | Antibakteriell | Hält den Träger frisch und trocken | UV-Sonnenschutz >50 | Schnell trocknend | Pflegeleicht / Bügelleicht | Hervorragende Farbbeständigkeit | Entfernbares Nackenlabel für einfaches Umlabeln | Brusttasche | Verstellbare Bündchen

Farbe	Größen	1	ab 24 (4XL ab 12)	ab 240 (4XL ab 120)
Coloured	S - XL	41,10	33,77	31,61
Coloured	XXL - 3XL	42,67	35,08	32,82
Coloured	4XL	42,67	35,08	32,82

HENBURY

W591 | H591 **Ladies´ Wicking Long Sleeve Shirt**

100% Polyester
XS, S, M, L, XL, XXL, 3XL, 4XL
115 g/m² Henbury

BLACK | NAVY | WHITE

Schweißtransportierendes Cofrex/Pufy® Polyester-Garn | Antibakteriell | UV-Sonnenschutz >50 | Schnell trocknend | Pflegeleicht / Bügelleicht | Hervorragende Farbbeständigkeit | Heraustrennbares Nackenlabel | Hält den Träger frisch und trocken | Geformte Seitennähte | Verstellbare Bündchen | Abnäher vorne und hinten

Farbe	Größen	1	ab 24 (4XL ab 12)	ab 240 (4XL ab 120)
Coloured	XS - XL	39,10	32,15	30,08
Coloured	XXL - 3XL	41,10	33,77	31,61
Coloured	4XL	41,10	33,77	31,61

KUSTOM KIT

EASY

K140 | KK140 **Men´s Classic Fit Workforce Shirt Long Sleeve**

65% Polyester / 35% Baumwolle
37 (S/14H), 38/40 (M/15-15H), 41/42 (L/16-16H), 43/44 (XL/17-17H), 45/47 (XXL/18-18H), 49/50 (3XL/19H)
115 g/m² Kustom Kit

BLACK | WHITE

Bügelleicht | Abgerundeter Saum | Aufgestellter Button-Down-Kragen | Verstärkter Kragen | Doppelnähte an Ärmeln und Seiten | Einfache Naht am Ärmelansatz | Rückenpasse | Ersatzknopf | Optionale Tasche | Popeline-Hemd

Farbe	Größen	1	ab 24	ab 240
Coloured	37 - 49/50	37,56	33,80	32,11

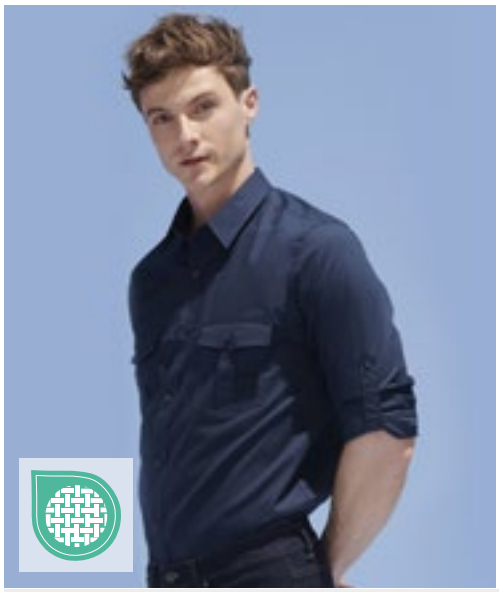

SOL'S the fair spirit

L02763 | 02763 **Men´s Shirt Burma**

100% Baumwolle
S, M, L, XL, XXL, 3XL
110 g/m² SOL´S

CHESTNUT | DARK BLUE | WHITE

Gerade geschnittene Passform | Zwei Brusttaschen mit geknöpften Klappen | Gerade Manschetten mit einem Knopf | Aufschlag im Kapuzinerstil mit Knöpfen | Knopfleiste mit sieben Knöpfen | Lasche zum Verstellen der Ärmellänge

Farbe	Größen	1	ab 20	ab 200
Coloured	S - 3XL	46,27	39,20	36,65

BU9203 | 9203 **Buffalo Plaid Woven Shirt**

55% Baumwolle / 45% Polyester

S, M, L, XL, XXL, 3XL

96 g/m² Burnside

BLACK - BLUE (CHECKED) | BLACK - WHITE (CHECKED) | GREY - WHITE (CHECKED) | RED - BLACK (CHECKED)

Zwei Brusttaschen mit Patten | Absteppung vorn und an der Passe | Gesäumte Ärmel | Kettenstich am Saum

Farbe	Größen	1	ab 12	ab 120
Coloured	S - XL	34,18	29,16	27,35
Coloured	XXL - 3XL	37,56	32,06	30,06

BY031 | BY031 **Checked Flannel Shirt**

100% Baumwolle

S, M, L, XL, XXL

120 g/m² Build Your Brand

BLACK-RED | BLACK-WHITE

Flanell aus 100% Baumwolle | Neutrales Größenlabel ohne Branding, für Nackendruck geeignet | Modisches Karomuster | Zwei Brusttaschen | Jersey-Halbmond

Farbe	Größen	1	ab 70	ab 700
Coloured	S - XXL	35,84	32,13	30,25

BU8210 | 8210 **Woven Plaid Flannel Shirt**

80% Baumwolle / 20% Polyester

S, M, L, XL, XXL, 3XL

180 g/m² Burnside

ARMY - BLACK (CHECKED) | BLACK - STEEL (CHECKED) | BLACK CHECK | BLUE - BLACK (CHECKED) | BLUE - WHITE (CHECKED) | ECRU - BLACK (CHECKED) | KHAKI CHECK | RED - BLACK (CHECKED) | RED CHECK

Zwei Brusttaschen mit geknöpften Klappen | Rückseitige Halbmondpasse | Einfassung am Saum | Manschetten und aufrollbare Ärmel

Farbe	Größen	1	ab 12	ab 120
Coloured	S - XL	42,96	36,65	34,37
Coloured	XXL - 3XL	46,86	39,98	37,49

BU5210 | 5210 **Ladies´ Woven Plaid Flannel Shirt**

80% Baumwolle / 20% Polyester

S, M, L, XL, XXL, 3XL

180 g/m² Burnside

ARMY - BLACK (CHECKED) | BLACK CHECK | BLUE - WHITE (CHECKED) | KHAKI CHECK | RED - BLACK (CHECKED) | RED CHECK

Damenschnitt | Zwei Brusttaschen mit Knopfklappe | Aufrollbare Ärmel | Knopfbündchen | Verlängertes Rückenteil

Farbe	Größen	1	ab 12	ab 120
Coloured	S - XL	42,96	36,65	34,37
Coloured	XXL - 3XL	46,86	39,98	37,49

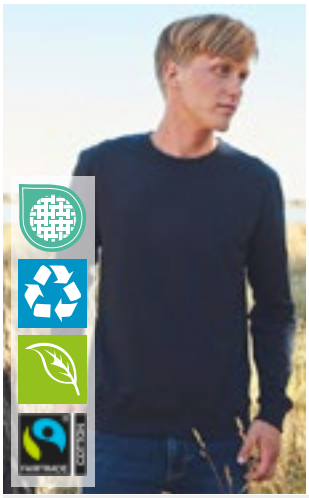

NE69301 | O69301 Unisex Workwear Sweatshirt

80% Baumwolle / 20% Polyester
S, M, L, XL, XXL, 3XL
300 g/m² Neutral

BLACK | NAVY

Fairtrade-zertifizierte Baumwolle | Zertifizierte Bio-Baumwolle | Fleece mit gebürsteter Rückseite | 20 % Recycling-Polyester für verbesserte Haltbarkeit | Rundhalsausschnitt | Ripp-Bündchen an Ärmeln und Saum

Farbe	Größen	1	ab 25	ab 250
Coloured	S - 3XL	54,98	47,12	45,20

CD5077 | 5077 Unisex Sweater

60% Baumwolle / 40% Polyester
XS, S, M, L, XL, XXL, 3XL, 4XL, 5XL
320 g/m² EXCD by Promodoro

BLACK | CHARCOAL (SOLID) | COBALT BLUE
FIRE RED | FLAME | FOREST
GRANAT | GREEN | NAVY
NEW LIGHT GREY (SOLID) | STEEL GREY | WHITE

Unisex Sweatshirt | Halbmond im Nacken | Elasthanbündchen an Hals, Ärmeln und Saum | Schlaufen in der Seitennaht innen | Mischgewebe | Molton-Unbrushed | Langstapelige Baumwolle und Polyester mit der VORTEX® Spinning Technology | Sehr glatte Oberfläche | Pillingresistent | Verstärkte Schulter- und Doppelnähte | Nackenband | Minimale Einlaufwerte | Pflegeleicht | Standard ISO 15797 (Industrielles Wasch- und Finishverfahren)

Farbe	Größen	1	ab 25 (4XL ab 20)	ab 250 (4XL ab 200)
Coloured	XS - XXL	41,91	40,27	38,75
Coloured	3XL	48,20	46,34	44,55
Coloured	4XL	55,43	53,29	51,24
Coloured	5XL	66,50	63,93	61,48

JN840 | JN840 Workwear Sweat

70% Baumwolle / 30% Polyester
XS, S, M, L, XL, XXL, 3XL, 4XL, 5XL, 6XL
290 g/m² James&Nicholson

AQUA | BLACK | BROWN
CARBON | DARK GREEN | DARK GREY (SOLID)
GOLD YELLOW | GREY HEATHER | LIME GREEN
NAVY | ORANGE | RED
ROYAL | STONE | TURQUOISE
WHITE | WINE

Klassisches Rundhals-Sweatshirt | Strapazierfähige pflegeleichte Baumwoll/Polyester-Mischung | Gekämmte, ringgesponnene Baumwolle | Innenseite angeraut | Elastische Rippstrick-Bündchen an Hals-, Arm- und Bundabschluss | Waschbar bis 60 °C | Trocknergeeignet

Farbe	Größen	1	ab 30 (6XL ab 20)	ab 300 (6XL ab 200)
Coloured	XS - 3XL	38,08	35,58	34,63
Coloured	4XL - 5XL	41,89	39,03	37,96
Coloured	6XL	41,89	39,03	37,96

JN831 | JN831 Workwear Half Zip Sweat

70% Baumwolle / 30% Polyester
XS, S, M, L, XL, XXL, 3XL, 4XL, 5XL, 6XL
290 g/m² James&Nicholson

AQUA | BLACK | BROWN | CARBON
DARK GREEN | GOLD YELLOW | GREY HEATHER | LIME GREEN
NAVY | ORANGE | RED | ROYAL
STONE | TURQUOISE | WHITE | WINE

Sweatshirt mit Stehkragen und Reißverschluss | Strapazierfähige pflegeleichte Baumwoll/Polyester-Mischung | Gekämmte, ringgesponnene Baumwolle | Innenseite angeraut | Elastische Rippstrickbündchen an Arm- und Bundabschluss | 60° waschbar, trocknergeeignet

Farbe	Größen	1	ab 30 (6XL ab 20)	ab 300 (6XL ab 200)
Coloured	XS - 3XL	51,53	48,08	46,77
Coloured	4XL - 5XL	56,41	52,60	51,29
Coloured	6XL	56,41	52,60	51,29

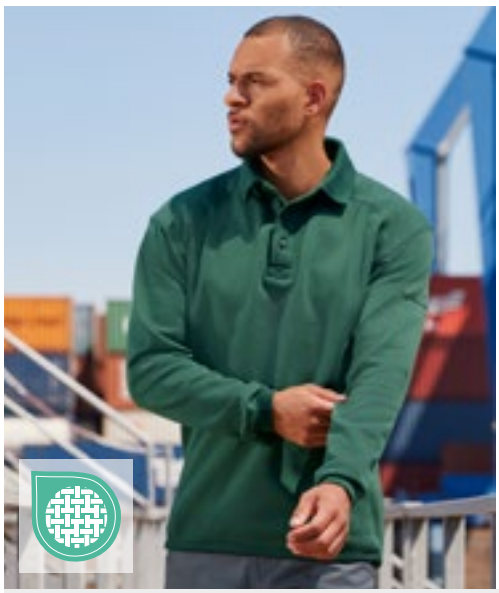

Z012 | R-012M-0 Heavy Duty Workwear Collar Sweatshirt

80% Baumwolle / 20% Polyester
XS, S, M, L, XL, XXL, 3XL, 4XL
300 g/m² Russell

BLACK | BOTTLE GREEN | BRIGHT ROYAL | CLASSIC RED
FRENCH NAVY | LIGHT OXFORD (HEATHER) | ORANGE

Gekämmte, ringgesponnene Baumwolle | Trocknergeeignet | Fleckenabweisende SpotShield™-Beschichtung | Doppelschichtige Schulterpasse | Gerippte Einfassung mit Elasthan an Bund und Ärmelbündchen | Kunststoffüberzogene Metallknöpfe | Ersatzknopf in der Seitennaht | Stifthalter oben am linken Ärmel | Verlängertes Rückenteil und kompakter Saum am Bund schützen optimal vor Wind und Kälte | Waschbar bis 60 °C

Farbe	Größen	1	ab 24	ab 240
Coloured	XS - XXL	50,31	45,29	42,27
Coloured	3XL - 4XL	57,88	52,10	48,62

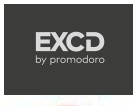

CD5270 | 5270 **Men´s Sweatjacket**

60% Baumwolle / 40% Polyester

S, M, L, XL, XXL, 3XL, 4XL, 5XL

320 g/m² EXCD by Promodoro

APPLE GREEN	BLACK	CHARCOAL (SOLID)	COBALT BLUE
FIRE RED	FOREST	GRANAT	NAVY
NEW LIGHT GREY (SOLID)	STEEL GREY	WHITE	

Workwear-Molton-Unbrushed-Mischgewebe-Sweatjacke | Self-Fabric Stehkragen | Halbmond im Nacken | Durchgehender und verdeckter Ton-in-Ton-Reißverschluss | Zwei Seitentaschen mit Reißverschluss auf der Vorderseite | Elasthanbündchen an Ärmeln und Saum | Schlaufen in der Seitennaht innen | Langstapelige Baumwolle und Polyester mit der VORTEX® Spinning Technology | Sehr glatte Oberfläche | Pillingresistent | Verstärkte Schulter- und Doppelnähte | Nackenband | Minimale Einlaufwerte | Pflegeleicht | Standard ISO 15797 (Industrielles Wasch- und Finishverfahren)

Farbe	Größen	1	ab 25 (3XL ab 20)	ab 250 (3XL ab 200)
Coloured	S - XXL	63,93	61,48	59,14
Coloured	3XL	73,54	70,71	68,00
Coloured	4XL	84,59	81,30	78,18
Coloured	5XL	101,51	97,60	93,84

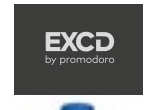

CD5275 | 5275 **Women´s Sweatjacket**

60% Baumwolle / 40% Polyester

S, M, L, XL, XXL, 3XL

320 g/m² EXCD by Promodoro

APPLE GREEN	BLACK	CHARCOAL (SOLID)	COBALT BLUE
FIRE RED	FOREST	GRANAT	NAVY
NEW LIGHT GREY (SOLID)	STEEL GREY	WHITE	

Workwear-Molton-Unbrushed-Mischgewebe-Sweatjacke | Self-Fabric Stehkragen | Halbmond im Nacken | Durchgehender und verdeckter Ton-in-Ton-Reißverschluss | Zwei Seitentaschen mit Reißverschluss auf der Vorderseite | Elasthanbündchen an Ärmeln und Saum | Schlaufen in der Seitennaht innen | Langstapelige Baumwolle und Polyester mit der VORTEX® Spinning Technology | Sehr glatte Oberfläche | Pillingresistent | Verstärkte Schulter- und Doppelnähte | Nackenband | Minimale Einlaufwerte | Pflegeleicht | Standard ISO 15797 (Industrielles Wasch- und Finishverfahren)

Farbe	Größen	1	ab 25	ab 250
Coloured	S - XXL	56,69	54,50	52,41
Coloured	3XL	65,16	62,67	60,24

RT330 | R330X **Heavy Duty Microfleece Jacket**

100% Polyester

XS, S, M, L, XL, XXL, 3XL, 4XL, 5XL

330 g/m² Result WORK-GUARD

BLACK	NAVY

Atmungsaktiv | Windabweisend | Polyester Microfleece | Hochwertiger, durchgehender Reißverschluss mit austauschbaren, farbigen Reißverschluss-Anhängern | Schwarze, elastische, eingefasste Manschetten und Saum | Reißverschlusstaschen | Stehkragen | Anhänger

Farbe	Größen	1	ab 10	ab 100
Coloured	XS - XXL	34,99	32,25	30,94
Coloured	3XL - 5XL	37,60	34,63	33,20

RG690 | TRF690 **Navigate Hooded Full Zip Fleece**

100% Polyester

S, M, L, XL, XXL, 3XL

Regatta Professional

BLACK/CLASSIC RED	BLACK/NEW ROYAL
BLACK/SEAL GREY	NAVY/FRENCH BLUE
NAVY/SEAL GREY	

Fleece mit Mini-Gitterstruktur aus 100% Polyester mit 30% Recyclinganteil | Feste Kapuze mit Stretch-Einfassung | Stretch-Bündchen an Ärmeln und Saum | Reißverschluss in Kontrastfarbe und zwei tief sitzende Reißverschluss-Taschen | Heraustrennbares Etikett

Farbe	Größen	1	ab 16	ab 160
Coloured	S - 3XL	39,15	35,58	33,20

RG691 | TRF691 **Navigate Half Zip Fleece**

100% Polyester

S, M, L, XL, XXL, 3XL

Regatta Professional

BLACK/CLASSIC RED	BLACK/NEW ROYAL
BLACK/SEAL GREY	NAVY/FRENCH BLUE
NAVY/SEAL GREY	

Fleece mit Mini-Gitterstruktur aus 100% Polyester mit 30% Recyclinganteil | Stretch-Bündchen an Ärmeln und Saum | Reißverschluss in Kontrastfarbe | Heraustrennbares Etikett

Farbe	Größen	1	ab 16	ab 160
Coloured	S - 3XL	28,68	26,06	24,28

RG803 | TRA803 Steller Bodywarmer

100% Polyester
S, M, L, XL, XXL, 3XL
100 g/m² Regatta Professional

BLACK | NAVY

100% Polyester-Ripstop mit PU-Beschichtung | Taft-Futter | Warmes Baumwoll-Taschenfutter | Thermo-Guard-Wärmeschutz | Zwei aufgesetzte Taschen mit seitlichem Zugriff zum Händewärmen | Zwei zusätzliche, tief angesetzte Reißverschluss-Taschen | Tasche für Handy und Stifte | Eine Reißverschluss-Brusttasche | Innentasche | Innenliegender Veredelungszugang mit Reißverschluss

Farbe	Größen	1	ab 12	ab 120
Coloured	S - 3XL	65,33	59,38	55,45

RG813 | TRA813 Sandstorm Workwear Softshell Bodywarmer

94% Polyester / 6% Elasthan
S, M, L, XL, XXL, 3XL
290 g/m² Regatta Professional

BLACK | SEAL GREY (SOLID)

Strapazierfähiges Softshell-Material aus gewebtem Stretch-Ripstop mit wärmender Innenseite | Durazone-Polyamid-Einsätze an besonders beanspruchten Partien zur zusätzlichen Verstärkung und für höchste Strapazierfähigkeit | Langlebige, wasserabweisende ATL-Beschichtung | Reflektierender Besatz an Front- und Rückseite | Reißverschlussabdeckung innen | Zwei tief angesetzte Reißverschluss-Taschen und eine Reißverschluss-Brusttasche | Verstellbarer Gummizug im Saum

Farbe	Größen	1	ab 16	ab 160
Coloured	S - 3XL	70,57	64,14	59,86

RG898 | TRA898 Northdale Insulated Bodywarmer

100% Polyester
S, M, L, XL, XXL, 3XL
Regatta Professional

BLACK | NAVY

Strapazierfähiges 300D-Polyestermaterial mit DWR-Beschichtung und 100% recycelter Warmloft-Isolierung | Innenfutter aus Polyester mit aufgedrucktem Hahnentrittmuster und gerippte Krageninnenseite | Mehrere Taschen, einschließlich 12-Zoll-Laptop-/Tablet-Tasche | Anpassbarer Saum und verdeckter Veredelungszugang mit Reißverschluss

Farbe	Größen	1	ab 8	ab 80
Coloured	S - 3XL	78,42	71,28	66,52

JN1867 | JN1867 Hybrid Workwear Vest

Oberstoff: 96% Polyester / 4% Elasthan, Oberstoff 2: 88% Polyamid / 12% Elasthan, Wattierung: 100% Polyester
XS, S, M, L, XL, XXL, 3XL, 4XL, 5XL, 6XL
360 g/m² James&Nicholson

CARBON/BLACK | NAVY/NAVY

2-Lagen Softshellmaterial mit Sherpa-Innenseite | Passe im Vorder- und Rückenteil uni für einfaches Bedrucken oder Besticken | Wasser und schmutzabweisend durch BIONIC-FINISH®ECO | Durchgehend unterlegter Reißverschluss | Stehkragen mit Kinnschutz | Elastisches Bündchen am Saum | Seitentaschen und Brusttasche mit Reißverschluss, 2 Innentaschen | Reflexelemente (keine Schutzfunktion/keine PSA) im Vorder- und Rückenteil | Reißverschlüsse: YKK

Farbe	Größen	1	ab 25 (5XL ab 10)	ab 250 (5XL ab 100)
Coloured	XS - 3XL	82,71	77,11	75,09
Coloured	4XL	91,34	85,09	82,87
Coloured	5XL - 6XL	91,34	85,09	82,87

RT306 | R306X Vostex Bodywarmer

100% Polyester
S, M, L, XL, XXL, 3XL, 4XL
Result WORK-GUARD

BLACK

Außen: 300D Oxford Polyester mit PVC Beschichtung | Füllung: Polyester | Futter: 210T Polyester-Taft | Wasserdicht bis 2.000 mm (Nur das Hauptgewebe) | Windabweisend | Hochwertiger, durchgehender 2–Wege-Reißverschluss vorne | Windschutzleiste innen | Aufgesetzte Tasche vorne mit Klettverschluss und seitlichen Handwärmer-Taschen, Brusttasche innen und Brusttasche mit Reißverschluss außen | Weiter Armausschnitt mit elastischen Bündchen | Verstärkte, kritische Nähte | Reflektierende Paspelierung | Rauten-Steppfutter | Kontrast-Paspelierung aus Dobby Material | Austauschbare Reißverschluss-Anhänger an allen Reißverschlüssen | Weicher, mit Trikotgewebe gefütterter Kragen | Anhänger

Farbe	Größen	1	ab 10 (XXL ab 8)	ab 100 (XXL ab 80)
Black	S - XL	61,76	57,00	54,62
Black	XXL - 4XL	61,76	57,00	54,62

RT127 | R127X Lance Ripstop Bodywarmer

100% Polyester

S, M, L, XL, XXL, 3XL

Result WORK-GUARD

BLACK | BOTTLE GREEN | NAVY | RED | ROYAL

Außen: Polyester Ripstop mit PVC-Beschichtung | Futter: 100% Polyester | Spritzwasserabweisend und winddicht | Wärmeschutz: 180 g/m² Polyester | Doppelt gesteppte Nähte | Durchgehender Reißverschluss und Windschutzleiste mit Druckknöpfen | Zwei Taschen an der Vorderseite mit Dreifach-Zugang, Brusttasche, Handytasche und Innentasche | Weiter Armausschnitt mit elastischen Bündchen | Längere Rückseite mit elastischer Partie im Hüftbereich | Durchgehender Reißverschluss an der Vorderseite und Windbremse mit Knopfverschluss

Farbe	Größen	1	ab 20	ab 200
Coloured	S - 3XL	47,84	44,15	42,36

RT314 | R314X Elevator Jacket

Außen: 100% Nylon, Füllung + Futter + Ärmel: 100% Polyester

S, M, L, XL, XXL, 3XL, 4XL

380 g/m²

Result WORK-GUARD

BLACK/MARL GREY

Ärmel: 100% Polyesterstrick | YKK-Reißverschluss mit austauschbaren, farbigen Reißverschluss-Anhängern | Reißverschluss-Taschen innen und seitlich | Wattiert, gesteppt in Rumpfbereich | Eingefasste Manschette und Saum | Kontrastfarbenes Nackenband | Innenseite gebürstet | Kinnschutz | Wattierte Isolierung | Zum Veredeln geeignet - Ohne Markenlabel | Super Stretch-Material und Nähte ermöglichen eine uneingeschränkte Bewegung

Farbe	Größen	1	ab 20	ab 200
Black/Marl Grey	S - 4XL	63,07	58,31	55,93

RT305 | R305X Vostex Long Coat

100% Polyester

S, M, L, XL, XXL, 3XL, 4XL

Result WORK-GUARD

BLACK

Außen: 300D Oxford Polyester mit PVC Beschichtung | Füllung: Polyester | Futter: 210T Polyester-Taft | Wasserdicht (2.000 mm) | Windabweisend | Hochwertiger, durchgehender 2–Wege-Reißverschluss vorne | Windschutzleiste mit Druckknopf und Klettverschluss | Verstellbare, abnehmbare Kapuze | Verstellbarer Gummizug im Saum | Aufgesetzte Tasche vorne mit Klettverschluss und seitlichen Handwärmer-Taschen, Brusttaschen innen und außen | Komplett verschweißte Nähte | Ärmelbündchen mit Klettverschluss außen und gerippten Bündchen innen | Reflektierende Paspelierung | Rauten-Steppfutter | Kontrast-Paspelierung aus Dobby Material | Austauschbare Reißverschluss-Anhänger an allen Reißverschlüssen | Weicher, mit Trikotgewebe gefütterter Kragen | Anhänger

Farbe	Größen	1	ab 10 (XXL ab 8)	ab 100 (XXL ab 80)
Black	S - XL	95,08	90,32	86,63
Black	XXL - 4XL	95,08	90,32	86,63

RT72 | R072X Heavy Duty Combo Coat

Außen + Wärmeschutz: 100% Polyester, Futter: Oberer Rumpf: 100% Polyester und unterer Rumpf: 100% Nylon

S, M, L, XL, XXL, 3XL

Result WORK-GUARD

BOTTLE GREEN/BLACK | GREY/BLACK | NAVY/NAVY | ROYAL/NAVY

Wasserabweisend und winddicht | Außen: 600D schweres Oxford Polyester mit PU-Beschichtung | Futter: Oberer Rumpf aus Active Fleece von RESULT® und unterer Rumpf aus 190T Nylon-Taft | Wärmeschutz: 160 g/m² Polyesterfaser | Verstärkte Nähte an Taschen und stark beanspruchten Stellen | Durchgehender Front-Reißverschluss | Zwei geräumige Taschen an der Vorderseite, zwei Brusttaschen mit zwei Stifthaltern, eine Ärmeltasche mit drei Stifthaltern, eine Handytasche, zwei Innentaschen und eine große Netztasche | Zwei D-Ringe (einer verdeckt) | Kabelschlaufen für Kopfhörer | Elastische Bündchen mit verstellbarem Klettverschluss | Sturmpatte mit Nietenverschluss | Dekorativer Paspelbesatz an Vorder- und Rückseite und Ärmeln mit Reflektions-Material von 3M™ Scotchlite™ | Veredelungszugänge: Verdeckte Reißverschlüsse an der Rückseite innen und im linken Brustbereich

Farbe	Größen	1	ab 10	ab 100
Coloured	S - 3XL	89,37	84,61	80,92

RT455M | R455M Men´s Treble Stitch Softshell Jacket

Außen: 93% Polyester / 7% Elasthan, Innen: 100% Polyester

S, M, L, XL, XXL, 3XL, 4XL

320 g/m² Result WORK-GUARD

BLACK NAVY

3-lagiger Verbundstoff bestehend aus Außenschicht: 93% Polyester / 7% Elasthan; Mittelschicht: wasserdichte 8000 mm, atmungsaktiv 3000 g und winddichte TPU Membran; Innenschicht: 100% Polyester Microfleece | Winddicht und Wasserabweisend | Dekorative und strapazierfähige Nähte | Durchgehender, robuster YKK- Reißverschluss vorne | YKK- Reißverschluss-Taschen | Stehkragen | Halbmondpasse im Nacken | Aufhänger

Farbe	Größen	1	ab 15	ab 150
Coloured	S - 4XL	46,41	42,72	40,94

RT455F | R455F Women´s Treble Stitch Softshell Jacket

Außen: 93% Polyester / 7% Elasthan, Innen: 100% Polyester

XS, S, M, L, XL, XXL

320 g/m² Result WORK-GUARD

BLACK NAVY

3-lagiger Verbundstoff bestehend aus Außenschicht: 93% Polyester / 7% Elasthan; Mittelschicht: wasserdichte 8000 mm, atmungsaktiv 3000 g und winddichte TPU Membran; Innenschicht: 100% Polyester Microfleece | Winddicht und Wasserabweisend | Dekorative und strapazierfähige Nähte | Durchgehender, robuster YKK- Reißverschluss vorne | Taillierte Passform | YKK- Reißverschluss-Taschen | Stehkragen | Halbmondpasse im Nacken | Aufhänger

Farbe	Größen	1	ab 15	ab 150
Coloured	XS - XXL	46,41	42,72	40,94

RT124 | R124X Ripstop Soft Shell Workwear Jacket With Cordura Panels

Außen: 93% Polyester / 7% Elasthan, Mittelschicht: 100% Polyurethan, Innen: 100% Polyester

S, M, L, XL, XXL, 3XL, 4XL

340 g/m² Result WORK-GUARD

BLACK GREY/BLACK NAVY/BLACK ROYAL/BLACK

Wasserdicht (Verbundmaterial) bis 8.000 mm, atmungsaktiv (1.000 g/m² / 24h) und winddicht | 3-lagiges Softshell-Material (340 g/m²), Verbundmaterial wasserdicht bis 8.000 mm | Weiches, extrem dehnfähiges Material | Durchgehender YKK-Reißverschluss an der Vorderseite | Zwei geräumige Taschen an der Vorderseite, eine Brusttasche und eine Ärmeltasche | Schulterbereich und Ellenbogenverstärkung aus robustem Cordura® für noch mehr Stabilität und Beständigkeit | Außenschicht: 93% Polyester und 7% Elasthan | Mittelschicht: Thermoplastische Polyurethan-Membran | Innenschicht: Microfleece für noch mehr Wärme | Dekorativer Paspelbesatz am vorderen und hinteren Schulterbereich mit Reflektionsmaterial von 3M™ Scotchlite | Extra stabiler, nahtloser Schulterbereich für optimale Wasserableitung | Verstellbarer Gummizug im Saum | Windschutzleiste innen

Farbe	Größen	1	ab 10	ab 100
Coloured	S - 4XL	59,38	54,62	52,36

RT118 | R118X Hooded Soft Shell Jacket

Außen: 93% Polyester / 7% Elasthan, Mittelschicht: 100% Polyurethan, Innen: 100% Polyester

XS, S, M, L, XL, XXL, 3XL

310 g/m² Result WORK-GUARD

BLACK/BLACK GREY/BLACK NAVY/NAVY RED/BLACK

Wasserdicht (Verbundmaterial; 8.000 mm) | Außenschicht: 93% Polyester und 7% Elasthan | Mittelschicht: Thermoplastische Polyurethan-Membran | Innenschicht: Microfleece für noch mehr Wärme | Winddicht und atmungsaktiv (1.000 g/m² / 24h) | 3-lagiger, wasserdichter Verbundstoff (310 g/m²) mit 8.000 mm Wassersäule | Innenfutter aus Polyester-Mesh an Vorderseiten | Windschutzleiste innen | Unterarmlüftung mit Reißverschluss und Netzeinsatz | Zwei Seitentaschen mit Reißverschluss und Netzfutter, eine Brusttasche mit Reißverschluss und Netzfutter, zwei große Innentaschen und eine Handy-Innentasche | Durchgehender YKK-Reißverschluss an der Vorderseite | Einfach zu öffnende Reißverschlüsse | Anpassbare Ärmelaufschläge mit Klettverschluss | Verstellbarer Gummizug im Saum | Weiches, extrem dehnfähiges Material | Verdeckte, wasserdichte Kapuze mit Innenfutter und Kinnschutz mit Klettverschluss, Sichtschutz und verstellbarem Kordelzug | Schulterbereich und Ärmelaufschläge aus Ripstop für erhöhte Stabilität und Beständigkeit | Extra stabiler, nahtloser Schulterbereich für optimale Wasserableitung | Reflektierende Paspelierung an den Schultern und Ärmeln | Veredelungszugang: Verdeckter Reißverschluss im Brustbereich auf der linken Seite

Farbe	Größen	1	ab 10	ab 100
Coloured	XS - 3XL	76,04	71,28	68,43

JN1868 | JN1868 Hybrid Workwear Jacket

Oberstoff: 96% Polyester / 4% Elasthan, Oberstoff 2: 88% Polyamid / 12% Elasthan, Wattierung: 100% Polyester

XS, S, M, L, XL, XXL, 3XL, 4XL, 5XL, 6XL

360 g/m² James&Nicholson

CARBON/BLACK | NAVY/NAVY

2-Lagen Softshellmaterial mit Sherpa-Innenseite | Passe im Vorder- und Rückenteil uni für einfaches Bedrucken oder Besticken | Wasser und schmutzabweisend durch BIONIC-FINISH®ECO | Durchgehend unterlegter Reißverschluss | Stehkragen mit Kinnschutz | Elastisches Bündchen am Saum und Ärmel | Seitentaschen und Brusttasche mit Reißverschluss, 2 Innentaschen | Reflexelemente (keine Schutzfunktion/keine PSA) im Vorder- und Rückenteil | Reißverschlüsse: YKK

Farbe	Größen	1	ab 20 (5XL ab 10)	ab 200 (5XL ab 100)
Coloured	XS - 3XL	105,62	98,39	95,84
Coloured	4XL	117,07	109,05	106,22
Coloured	5XL - 6XL	117,07	109,05	106,22

RG651 | TRA651 Sandstorm Workwear Softshell

94% Polyester / 6% Elasthan

S, M, L, XL, XXL, 3XL

290 g/m² Regatta Professional

BLACK/BLACK | NAVY/BLACK | SEAL GREY (SOLID)/BLACK

Strapazierfähiges Softshell-Material aus gewebtem Stretch-Ripstop mit wärmender Innenseite | Langlebige, wasserabweisende ATL-Beschichtung | Durazone-Polyamid-Einsätze an besonders beanspruchten Partien zur zusätzlichen Verstärkung und für höchste Strapazierfähigkeit | Reißverschlussabdeckung innen | Verstellbare Bündchen mit Kautschuk-Laschen | Zwei tief angesetzte Reißverschluss-Taschen und eine Reißverschluss-Brusttasche | Verstellbarer Gummizug im Saum | Reflektierender Besatz an Front- und Rückseite

Farbe	Größen	1	ab 16	ab 160
Coloured	S - 3XL	88,89	80,80	75,45

JN1810 | JN1810 Men´s Doubleface Work Jacket -SOLID-

55% Polyester / 45% Baumwolle

XS, S, M, L, XL, XXL, 3XL, 4XL, 5XL, 6XL

380 g/m² James&Nicholson

BLACK	BROWN	CARBON	DARK GREEN
DARK ROYAL	GREY HEATHER	NAVY	OLIVE
RED	ROYAL	WHITE	

Funktionelle Jacke mit Stehkragen und Kängurutasche | Angenehmes 2 Lagen Material, Außenseite Baumwoll-Single-Jersey, Innenseite Fleece | Reflektierender Frontreißverschluss (ohne Schutzfunktion/keine PSA) | Kängurutasche mit verdeckten Reißverschlüssen | Elastische Bündchen an Arm- und Bundabschluss | Reißverschlüsse: YKK

Farbe	Größen	1	ab 25	ab 250
Coloured	XS - 3XL	68,43	63,78	62,12
Coloured	4XL - 6XL	73,78	68,90	67,12

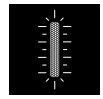

JN1809 | JN1809 Ladies´ Doubleface Work Jacket -SOLID-

55% Polyester / 45% Baumwolle

XS, S, M, L, XL, XXL, 3XL, 4XL

380 g/m² James&Nicholson

BLACK	BROWN	CARBON	DARK GREEN
DARK ROYAL	GREY HEATHER	NAVY	OLIVE
RED	ROYAL	WHITE	

Funktionelle Jacke mit Stehkragen und Kängurutasche | Angenehmes 2 Lagen Material, Außenseite Baumwoll-Single-Jersey, Innenseite Fleece | Reflektierender Frontreißverschluss (ohne Schutzfunktion/keine PSA) | Kängurutasche mit verdeckten Reißverschlüssen | Elastische Bündchen an Arm- und Bundabschluss | Reißverschlüsse: YKK | Leicht tailliert

Farbe	Größen	1	ab 25	ab 250
Coloured	XS - 4XL	68,43	63,78	62,12

RG234 | TRA234 Pro Ballistic Jacket

S, M, L, XL, XXL, 3XL

Regatta Professional

BLACK | NAVY

Wasserdichtes Hydrafort-Polyestergewebe mit warmem Fleece-Futter am Oberkörper | Strapazierfähige Nylon-Überzüge bieten zusätzlichen Schutz vor scharfen Gegenständen | Verdeckte Kapuze, elastischer Saum, Bündchen und Windschutzleiste | Mehrere Taschen, darunter zwei Reißverschlusstaschen vorne und eine Handytasche innen | Heraustrennbares Etikett

Farbe	Größen	1	ab 8	ab 80
Coloured	S - 3XL	112,46	102,22	95,44

RG5290 | TRW529 X-PRO Beacon Brite Light Waterproof Jacket

100% Polyester

S, M, L, XL, XXL, 3XL

Regatta Professional

BLACK/BLACK | SEAL GREY/BLACK

Wasserdichtes und atmungsaktives Isotex-10000-Material aus 100% recyceltem Polyester mit 4-Wege-Stretch | Versiegelte Nähte und feste, verstellbare Kapuze, vollständig gefütterte Innenseite aus Mesh-Material und reflektierende Aufdrucke an den Oberarmen | Brite Light-Taschenlampentechnologie im Ärmel – versteckt in der Tasche, mit Akku | Die Bündchen und der Saum sind anpassbar, mehrere Taschen, einschließlich Sicherheitstasche innen, Veredelungszugang mit Reißverschluss und Reißverschlüsse in den Achselhöhlen zur Belüftung

Farbe	Größen	1	ab 16	ab 160
Coloured	S - 3XL	115,07	104,60	97,58

RG724 | TRA724 Pro Ballistic Softshell Jacket

S, M, L, XL, XXL, 3XL

Regatta Professional

BLACK | NAVY

Warm gefüttertes Softshell-Gewebe mit aufgenähten Reflektions-Streifen | Strapazierfähige Nylon-Überzüge bieten zusätzlichen Schutz vor scharfen Gegenständen | Zwei Fronttaschen mit Reißverschluss | Recycelte Isolierung | Heraustrennbares Etikett

Farbe	Größen	1	ab 16	ab 160
Coloured	S - 3XL	96,75	87,94	82,11

RT23 | R023X Management Coat

100% Polyester

S, M, L, XL, XXL, 3XL

Result WORK-GUARD

BLACK | NAVY

Wind- und wasserdicht (1.600 mm) | Außenseite: 190T Polyester mit PVC-Beschichtung | Wärmeschutz: 140 g/m² Polyesterwattierung | Futter: 190T Polyester im Diamantstepp | Verdeckte Kapuze im Kragen mit verstellbarem Kordelzug | Windschutzleiste mit Druckknöpfen, versiegelte Nähte | Durchgehender Front-Reißverschluss | Zwei geräumige Vordertaschen, eine Innentasche und eine Handy-Innentasche | 50 mm breite, aufgenähte Reflexstreifen | Der Hersteller gewährleistet die Reflektionseigenschaften gemäß EN-Norm für 25 Waschgänge bis 40 °C

Farbe	Größen	1	ab 10	ab 100
Coloured	S - 3XL	50,46	46,53	44,63

RT307 | R307M Platinum Managers Jacket

100% Polyester

S, M, L, XL, XXL, 3XL, 4XL

Result WORK-GUARD

BLACK

Außen: 450D 100% Oxford-Nylon mit PU Beschichtung | Füllung: 85% Polyester (160 g/m²) / 15% Aluminiumfolie Beschichtung | Futter: 210T Polyester | Wasserdicht bis 2.000 mm | Winddicht, atmungsaktiv: 2.000 g/m² / 24h | Durchgehender 2-Wege-Reißverschluss vorne | Windschutzleiste mit Druckknöpfen | Verdeckte, verstaubare, abnehmbare Kapuze | Verstellbarer Gummizug im Saum | Tiefe, aufgesetzte Taschen vorne mit Druckknopfverschluss, Brusttasche innen mit Kabeldurchlass, Brusttasche außen | Ventilationsöffnung unter den Ärmeln | Komplett verschweißte Nähte | Ripp-Strickbündchen innen

Farbe	Größen	1	ab 10 (XXL ab 8)	ab 100 (XXL ab 80)
Black	S - XL	53,50	51,12	49,08
Black	XXL - 4XL	53,50	51,12	49,08

RT71 | R071X Zip Sleeve Heavy Duty Jacket

100% Polyester

S, M, L, XL, XXL, 3XL

Result WORK-GUARD

GREY/BLACK | NAVY/NAVY | RED/NAVY | ROYAL/NAVY | TAN/BLACK

Spritzwasserabweisend und winddicht | Außen: 600D schweres Oxford Polyester mit PU-Beschichtung | Wärmeschutz: 160 g/m² Polyesterfaser | Futter: 100 % Polyester 190T | Abnehmbare Ärmel mit Reißverschluss | Kragen mit Innenfutter aus Active Fleece von RESULT® | Verstärkte Nähte an Taschen und stark beanspruchten Stellen | Durchgehender Front-Reißverschluss | Zwei geräumige Taschen an der Vorderseite, zwei Brusttaschen mit zwei Stifthaltern, eine Ärmeltasche mit drei Stifthaltern, eine Handytasche, zwei Innentaschen und eine große Netztasche | Zwei D-Ringe (einer verdeckt) | Kabelschlaufen für Kopfhörer | Elastischer Strickbund und Ärmelstrickbündchen | Windschutzleiste mit Knopfverschluss, dekorativer Paspelbesatz an Vorder- und Rückseite und Ärmeln mit Reflektions-Material von 3M™ Scotchlite™ | Veredelungszugänge: Verdeckte Reißverschlüsse an der Rückseite innen und im linken Brustbereich

Farbe	Größen	1	ab 10	ab 100
Coloured	S - 3XL	77,47	72,71	69,73

RG245 | TRA245 Northdale Insulated Jacket

100% Polyester

S, M, L, XL, XXL, 3XL

Regatta Professional

BLACK | NAVY

Strapazierfähiges 300D-Polyestermaterial mit DWR-Beschichtung und 100% recycelter Warmloft-Isolierung | Innenfutter aus Polyester mit aufgedrucktem Hahnentritt-Muster und abnehmbare, isolierte Kapuze mit Verstellmöglichkeit | Mehrere Taschen, einschließlich 12-Zoll-Laptop-/Tablet-Tasche, sowie ein gerippter Kragen und gerippte Bündchen | Anpassbarer Saum und verdeckter Veredelungszugang mit Reißverschluss

Farbe	Größen	1	ab 8	ab 80
Coloured	S - 3XL	115,07	104,60	97,58

NE67701 | O67701 Twill Jacket

80% Baumwolle / 20% Polyester

XS, S, M, L, XL, XXL, 3XL

210 g/m²

Neutral

BLACK | BOTTLE GREEN | NAVY

Fairtrade-zertifizierte und Bio-Baumwolle / rPET | Köperbindung | Verbesserte Haltbarkeit | Knöpfe aus gepresster Baumwolle | YKK-Reißverschluss aus Metall

Farbe	Größen	1	ab 25	ab 250
Coloured	XS - 3XL	89,23	76,49	73,35

RT310 | R310X Technical Trouser

Hauptmaterial: 65% Polyester / 35% Baumwolle, Kontrastmaterial: 100% Polyester

Taillenumfang: 30, 32, 34, 36, 38, 40, 42, 44, 46 Inch / Beinlänge: 32

270 g/m² Result WORK-GUARD

GREY/BLACK | NAVY/BLACK

Hauptmaterial: 270 g/m² | Kontrastmaterial: 210 g/m² | Windabweisend | Reißverschluss vorne mit Knopfverschluss | Kniepolstertaschen | Zwei Seitentaschen | Handytasche am linken Oberschenkel und Reißverschlusstasche | Multifunktionale Werkzeugtasche | Dehnbund | Gesäßtaschen | Gürtelschlaufen | Verstärkte Nähte an Taschen und stark beanspruchten Stellen | Dreifachnähte | Dekorative, reflektierende Streifen | 5 cm Hosenaufschlag als Verlängerung, wenn notwendig | Waschbar bis 60 °C

Farbe	Größen	1	ab 10	ab 100
Coloured	30/32 - 46/32	59,38	54,62	52,36

RT471 | R471X Super Stretch Slim Chino Shorts

98% Baumwolle / 2% Elasthan

XS, S, M, L, XL, XXL, 3XL

300 g/m² Result WORK-GUARD

BLACK | NAVY

300 g/m², 98 % Baumwolle / 2 % Elasthan-Twill mit Pfirsichhaut-Finish | Cargo-Mehrzwecktasche vorne mit Klettverschluss | YKK-Reißverschluss vorne mit Knopfverschluss | Riegelstich zum Verstärken kritischer Belastungspunkte | Nähte mit Zwillingsnadelstich | Seitliche Taschen im Westernstil | Dehnbarer Bund | Mit einer Bundfalte vorne | Gesäßtasche | Schmales Bein | Windabweisend | Bequeme Passform | Strapazierfähige und robuste Oberfläche | Veredelungsarten: Stick | Wir stellen Ihnen Chinos sauber und ungewaschen bereit, um Wasser zu sparen. Nach dem Waschen fühlt sich das Gewebe wie Pfirsichhaut an und hat einen natürlichen verblassten Look. Waschen Sie das Kleidungsstück mit der Innenseite nach außen und hängen Sie es zum Trocknen auf.

Farbe	Größen	1	ab 20	ab 200
Coloured	XS - 3XL	35,46	32,73	31,54

RT470 | R470X Super Stretch Slim Chino

98% Baumwolle / 2% Elasthan

XS, S, M, L, XL, XXL / Beinlänge: 32"; 3XL, 4XL / Beinlänge: 34" ungesäumt

300 g/m² Result WORK-GUARD

BLACK | NAVY

300 g/m², 98 % Baumwolle / 2 % Elasthan-Twill mit Pfirsichhaut-Finish | Cargo-Mehrzwecktasche vorne mit Klettverschluss | YKK-Reißverschluss vorne mit Knopfverschluss | Riegelstich zum Verstärken kritischer Belastungspunkte | Nähte mit Zwillingsnadelstich | Seitliche Taschen im Westernstil | Dehnbarer Bund | Gesäßtasche | Schmales Bein | Windabweisend | Bequeme Passform | Strapazierfähige und robuste Oberfläche | 2 Beinlängen mit 2 cm Saum, reg. Länge | Veredelungsarten: Stick | Um Wasser zu sparen, stellen wir Ihre Chinos sauber und ungewaschen bereit. Nach dem Waschen fühlt sich der Stoff weicher an und hat einen natürlichen verblassten Look. Um die Farbe und das Tragegefühl dieses Stoffes zu erhalten, waschen Sie das Kleidungsstück mit der Innenseite nach außen und hängen Sie es zum Trocknen auf.

Farbe	Größen	1	ab 20	ab 200
Coloured	XS - 4XL	41,17	37,96	36,41

RT308 | R308M Action Trousers

65% Polyester / 35% Baumwolle

Bundweite: XS (30), S (32), M (34), L (36), XL (38), XXL (40), 3XL (42), 4XL (44), 5XL (46) Inch / Länge: 32 und 34 Inch

270 g/m² Result WORK-GUARD

BLACK | BOTTLE GREEN | GREY | NAVY

Windabweisend | Atmungsaktiv | Reißverschluss vorne mit Knopfverschluss | Wärmende Seitentaschen | Multifunktionale Cargotasche mit Klettverschluss | Dehnbarer Bund | Handytasche | Gürtelschlaufen | Riegelstich zum Verstärken kritischer Belastungspunkte | Nähte mit Zwillingsnadelstich | Gesäßtaschen

Farbe	Größen	1	ab 20	ab 200
Coloured	30/32 - 46/32	38,56	35,58	34,15

RT308F | R308F Women´s Action Trousers

65% Polyester / 35% Baumwolle

XS, S, M, L, XL, XXL

270 g/m² Result WORK-GUARD

BLACK

65% Polyester / 35% Baumwoll-Twill | Winddicht und atmungsaktiv | Tasche mit Klettverschluss und reflektierende Paspeln | Kniepolstertaschen mit Gelenknaht | 5 cm Hosenaufschlag als Verlängerung | Nähte mit Zwillingsnadelstich | Reißverschluss vorne mit Knopfverschluss | Verstellbarer Bund aus Trikot | Verstärkte Nähte an stark beanspruchten Stellen | Tiefe Taschen seitlich | Hammerschlaufe | Gürtelschlaufen

Farbe	Größen	1	ab 10	ab 100
Black	XS - XXL	37,49	34,63	33,20

RT473 | R473X Slim Fit Soft Shell Work Trouser

100% Polyester
XS, S, M, L, XL, XXL, 3XL

Result WORK-GUARD

BLACK

260 g/m²; 3-lagiges, verbundenes, mechanisches Garn bestehend aus: Außenschicht: 100% Polyester, Mittelschicht: wasserdichte 8000mm, atmungsaktive 3000g und winddichte TPU Membran, Innenschicht: 100% Polyester, Kniebereich: Oxford Polyester mit PU Beschichtung | Mehrzweck-Cargo-Oberschenkeltasche mit Reißverschluss an der Seite | Verstärkte, speziell geformte Knieeinsätze | Tasche mit Klettverschluss und Gummibesatz | Riegelstich zum Verstärken kritischer Belastungspunkte | YKK-Reißverschluss mit Knopfverschluss | Gehärtete Knöchelabziehblende | Dreifach genähte Nähte | Seitliche Handwärmertaschen | Dehnbarer Bund | Reflektierende Details | Gesäßtaschen | Hammerschlaufe | Zollstocktasche | Gürtelschlaufen | Strapazierfähige und robuste Oberfläche | Dehnbarer Bund für verstellbare Passform und Zugschutz | Veredelungsarten: Stick

Farbe	Größen	1	ab 10	ab 100
Black	XS - 3XL	67,83	63,07	60,45

RY8402 | PA8402 Raptor Multipocket Jeans

78% Baumwolle / 20% Polyester / 2% Elasthan
36, 38, 40, 42, 44, 46, 48, 50, 52, 54
370 g/m² Roly Workwear

BLUE JEANS 143

Denim-Hose mit mehreren Taschen | Reißverschluss und Knopfleiste aus Metall | Taillenbund mit Gürtelschlaufen | Linke Seitentasche mit Zwickel, Patte und Klettverschluss | Linke Seitentasche mit Reißverschluss | Doppelte schmale Seitentasche rechts | Die Innennähte sind leicht nach vorne gezogen | Kontrastnähte

Farbe	Größen	1	ab 20	ab 200
Blue Jeans 143	36 - 60	38,91	34,82	33,51

JN1813 | JN1813 Workwear Pants 4-Way Stretch Slim Line

73% Polyamid / 17% Baumwolle / 10% Elasthan
25, 26, 27, 28, 42, 44, 46, 48, 50, 52, 54, 56, 59, 60, 62, 64, 94, 98, 102, 106, 110
205 g/m² James&Nicholson

BLACK CARBON NAVY

Strapazierfähiger, elastischer 4-Wege-Stretch mit hohem Elasthan-Anteil für optimale Passform und Bewegungsfreiheit | Bund mit Gürtelschlaufen | Mit CORDURA® verstärkte, ergonomisch geformte Kniepolstertasche | Reißfeste Dreifachnaht | Schubtaschen, diverse Werkzeugtaschen | Zollstocktasche, Stiftefächer | Eine Tasche mit Reißverschluss | YKK-Reißverschlüsse

Farbe	Größen	1	ab 20 (62 ab 10)	ab 200 (62 ab 100)
Coloured	25 - 56	144,94	135,30	131,61
Coloured	94 - 110	144,94	135,30	131,61
Coloured	58 - 60	157,91	147,44	143,51
Coloured	62 - 64	157,91	147,44	143,51

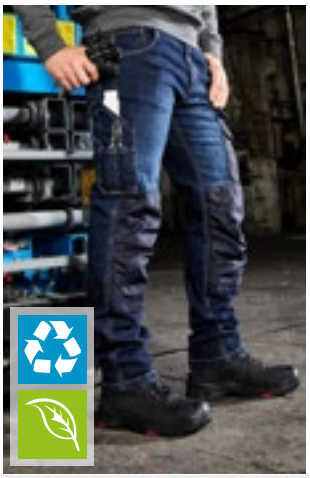

JN875 | JN875 Workwear Stretch-Jeans

85% Baumwolle / 13% Polyester / 2% Elasthan, Besatz: 100% Polyamid
25, 26, 27, 28, 42, 44, 46, 48, 50, 52, 54, 56, 58, 60, 62, 64, 94, 98, 102, 106, 110

James&Nicholson

BLACK DENIM BLUE DENIM

Robuste Denim-Qualität aus Bio-Baumwolle und recyceltem Polyester mit Elasthan-Anteil, bequeme Passform | Bund mit Gürtelschlaufen | Mit Cordura® verstärke Kniepolstertasche | Reißfeste Dreifachnaht | Zwei Schubtaschen mit Münzfach | Zwei Gesäßtaschen | Diverse Werkzeugtaschen, Zollstocktasche, Stiftefächer, Handytasche | YKK-Reißverschluss

Farbe	Größen	1	ab 20 (62 ab 10)	ab 200 (62 ab 100)
Coloured	25 - 102	108,65	101,39	98,65
Coloured	106 - 110	108,65	101,39	98,65
Coloured	58 - 60	117,93	110,08	107,10
Coloured	62 - 64	117,93	110,08	107,10

JN877 | JN877 Workwear Cargo Pants

64% Polyester / 33% Baumwolle / 3% Elasthan
Standardgrößen: 42, 44, 46, 48, 50, 52, 54, 56, 58, 60, 62, 64, 66, 68 / Schlanke Größen: 94, 98, 102, 106, 110 / Untersetzte Größen: 25, 26, 27, 28
280 g/m² James&Nicholson

BLACK NAVY

Cargo-Hose für Beruf und Freizeit | Robustes, strapazierfähiges, bequemes Mischgewebe mit BIONIC FINISH®ECO-Ausrüstung | Bund mit Gürtelschlaufen | Reißfeste Dreifachnaht | Zwei Schubtaschen und zwei Gesäßtaschen | Zwei Cargotaschen mit Zollstocktasche, Handytasche, Stiftefach | YKK-Reißverschluss | Waschbar bis 60 °C | Trocknergeeignet

Farbe	Größen	1	ab 20	ab 200
Coloured	25 - 110	90,56	84,49	82,23
Coloured	58 - 68	99,48	92,94	90,44

RG331 | TRJ331 Lined Action Trouser

65% Polyester / 35% Baumwolle
Bundweite: 28, 30, 32, 33, 34, 36, 38, 40, 42, 44, 46 Inch / Länge: 29 (kurz), 31 (normal), 33 (lang)
170 g/m² Regatta Professional

BLACK NAVY

Baumwoll-Mischgewebe | Dauerhaft wasserabweisendes Finish | Gürtelschlaufen | Zwei große Fronttaschen mit Saumfalten | Zwei Gesäßtaschen - Eine Reißverschluss-Tasche mit Abdeckung | Baumwoll-Mischgewebe | Halbelastischer Taillenbund | Verstärkte Kniepartie

Farbe	Größen	1	ab 20	ab 200
Coloured	28/29 - 46/33	57,48	52,24	48,79

RG368 | TRA368 — Wetherby Insulated Overtrousers

100% Polyester

Bundweite: 32 (S), 33 (M), 34 (L), 36 (XL), 38 (XXL) / Länge: 31 (normal)

115 g/m² — Regatta Professional

BLACK | NAVY

Wasserdichtes und atmungsaktives Isotex 5000 beschichtetes Polyestermaterial | Thermo-Guard-Wärmeschutz | Winddichtes Material | Nähte getaped | Gummi- und Kordelzugbund | Regulierungsmöglichkeit am Beinabschluss | Schützende Overlays im Knie- und Sitzbereich

Farbe	Größen	1	ab 12	ab 120
Coloured	S - XXL	91,51	83,18	77,59

RG5100 | TRJ510 — Prolite Stretch Trouser

100% Polyester

Bundweite: 30, 32, 33, 34, 36, 38, 40, 42, 44 Inch / Länge: 29 (kurz), 31 (normal), 33 (lang)

190/245 g/m² — Regatta Professional

BLACK | NAVY

Gewebtes Stretch-Material mit einer wasserabweisenden DWR-Oberfläche (Durable Water Repellent) | Ripstop-Stretch-Gewebe bis zu den Knien, Sitzeinsätze und Verstärkung am Saum | Teilweise elastischer Bund und hoher Bund hinten | Mehrere Taschen vorne und hinten mit Reißverschluss

Farbe	Größen	1	ab 12	ab 120
Coloured	30/29 - 44/33	78,42	71,28	66,52

RG5360 | TRJ536 — Pro Ballistic Trouser

28, 30, 32, 34, 36, 38, 40, 42, 44, 46 / Länge: 29 (kurz), 31 (normal), 33 (lang)

245 g/m² — Regatta Professional

BLACK | NAVY

Strapazierfähiges Baumwoll-Mischgewebe mit WR-Beschichtung | Strapazierfähige Nylon-Überzüge bieten zusätzlichen Schutz vor scharfen Gegenständen | Verstärkte Dreifachnähte und Schrittnaht | Mehrere funktionale Taschen, darunter Vorder- und Gesäßtaschen, Beintaschen und Hammerschlaufe | Heraustrennbares Etikett

Farbe	Größen	1	ab 12	ab 120
Coloured	28/29 - 46/33	86,28	78,42	73,19

RG555 | TRJ555 — X-PRO Beacon Waterproof Trouser

100% Polyester

Bundweite: 30, 32, 34, 36, 38, 40, 42, 44 / Länge: 29 (kurz), 31 (normal), 33 (lang)

Regatta Professional

BLACK

Wasserdichtes und atmungsaktives Isotex-10000-Material aus 100% recyceltem Polyester mit 4-Wege-Stretch | Versiegelte Nähte und Innenfutter aus recyceltem Polyester | Teilweise elastischer Bund, speziell geformtes Kniedesign und reflektierendes Druckdetail | Mehrere wasserdichte Reißverschluss-Taschen

Farbe	Größen	1	ab 24	ab 240
Black	30/29 - 44/33	65,33	59,38	55,43

RGH335 | TRJ335 — Hardwear Holster Trouser

80% Polyester / 20% Baumwolle, Verstärkungen: 100% Polyamid

28, 30, 32, 34, 36, 38, 40, 42, 44, 46 / Länge: 29 (kurz), 31 (normal), 33 (lang)

280 g/m² — Regatta Professional

BLACK

Materialgewicht 280 g/m² | Durazone 300 g/m²-Polyamid-Gewebeverstärkungen für zusätzliche Stärke und Haltbarkeit | Dauerhaft wasserabweisendes Finish | Leicht zugängliche, einklappbare Holstertaschen mit mehreren Fächern | Klettverschluss-Tasche für integrierbare Kniepads | Verstärkte Säume mit Dreifach-Nähten | Handytasche | Seiten- und Gesäßtaschen mit Klettverschluss | Kompatibel mit Regatta-Kniepads RG100

Farbe	Größen	1	ab 16	ab 160
Black	28/29 - 46/33	78,42	71,28	66,52

RT510 | R510X — Recycled Action Overall With Zip Front

100% Polyester

S, M, L, XL, XXL, 3XL

270 g/m² — Result Genuine Recycled

BLACK | BOTTLE GREEN | NAVY

Recycelter Polyester-Twill | Atmungsaktiv | Windabweisend | 2-Wege-YKK-Reißverschluss mit äußerer Sturmklappe | Hüfttaschen mit weitem seitlichen Zugang | Aufgesetzte Taschen und Reißverschluss-Taschen hinten | Elastische Einsätze am Bund | Offener Ärmel- und Beinabschluss | Verstärkte Nähte an beanspruchten Stellen | Robust und strapazierfähig | Rückensegment mit Zwickel | Kragen mit Druckknöpfen | Stifttasche am Ärmel | Brusttasche mit Reißverschluss | Zollstock-Tasche | Aufhänger | Ungefüttert | Hergestellt aus hochwertigen und nachhaltigen Garnen aus 100% Alt-Kunststoff aus recycelten Kunststoff-Flaschen als nachhaltige Alternative zu herkömmlichen Garnen | Recycelbar | Hergestellt aus 82 Plastikflaschen (1 Liter)

Farbe	Größen	1	ab 10 (3XL ab 5)	ab 100 (3XL ab 50)
Coloured	S - XXL	64,14	59,38	57,00
Coloured	3XL	64,14	59,38	57,00

RG212 | TRK212 **Crossfort S1 X-Over Metal-Free Safety Trainer**

39 (6), 41 (7), 42 (8), 43 (9), 44 (10), 46 (11), 47 (12)

Regatta Professional SafetyFootwear

BLACK/GUN METAL | FLAME ORANGE/GUN METAL | TWIGHLIGHT BLUE/GUN METAL

Obermaterial: 100% Polyester, Futter: 100% Polyester, Außensohle: MD+RB | Schnürsenkel und Gewebe zu 15% recycelt, Futter zu 20% recycelt, Fußbett zu 20% recycelt und wasserdichter Innenschuh zu 30% recycelt | Tiefes Design | Zehenbereich aus Verbundmaterial | EN20345: 2011 - S1

Farbe	Größen	1	ab 8	ab 80
Coloured	39 - 47	149,11	135,54	126,50

RG0204 | TRK204 **Sandstone SB Safety Trainer**

39 (6), 41 (7), 42 (8), 43 (9), 44 (10), 46 (11), 47 (12)

Regatta Professional SafetyFootwear

BRIAR/BLACK | RED/BLACK

Entspricht EN20345:2011 S1-P SB | Wasserabweisendes Obermaterial aus PU-Nubuk und Netz mit gepolstertem Knöchelschutz | Vorgeformtes EVA-Komfortfußbett | Zehenkappe aus Stahl mit ölbeständiger Gummi-Außensohle

Farbe	Größen	1	ab 8	ab 80
Coloured	39 - 47	96,75	87,94	82,11

RG205 | TRK205 **Mudstone S1P Safety Trainer**

39 (6), 41 (7), 42 (8), 43 (9), 44 (10), 46 (11), 47 (12)

Regatta Professional SafetyFootwear

BLACK/GRANITE | NAVY/OXFORD BLUE

Entspricht EN20345: 2011 - S1P | Wasserabweisendes Obermaterial aus PU-Nubuk und Netz mit gepolstertem Knöchelschutz | Stahlkappe und durchdringungsgeschützte Mittelsohle | Vorgeformtes EVA-Komfort-Fußbett und ölbeständige, strapazierfähige Gummi-Außensohle

Farbe	Größen	1	ab 8	ab 80
Coloured	39 - 47	112,46	102,22	95,44

RG206 | TRK206 **Claystone S3 Safety Trainer**

39 (6), 41 (7), 42 (8), 43 (9), 44 (10), 46 (11), 47 (12)

Regatta Professional SafetyFootwear

BLACK/BRIAR | OXFORD BLUE/BRIAR

Entspricht EN20345: 2011 - S3 | Wasserabweisendes Obermaterial aus PU und Nylongewebe mit gepolstertem Knöchelschutz | Stahlkappe und durchdringungsgeschützte Mittelsohle | Vorgeformtes EVA-Komfort-Fußbett und ölbeständige, strapazierfähige Gummi-Außensohle

Farbe	Größen	1	ab 8	ab 80
Coloured	39 - 47	130,78	118,88	110,91

RG2101 | TRK210 **Exofort S3 X-Over Waterproof Insulated Safety Hiker**

39 (6), 41 (7), 42 (8), 43 (9), 44 (10), 46 (11), 47 (12)

Regatta Professional SafetyFootwear

BLACK | CHESTNUT/BLACK

Obermaterial: 60% PU / 40% Polyester, Futter: 100% Polyester, Außensohle: MD+RB | Schnürsenkel und Gewebe zu 15% recycelt, Futter zu 20% recycelt, Fußbett zu 20% recycelt und wasserdichter Innenschuh zu 30% recycelt | Wasserdichtes und atmungsaktives Futter | Mit einer Zehenkappe aus Verbundwerkstoff | Entspricht EN20345: 2011 - S3

Farbe	Größen	1	ab 8	ab 80
Coloured	39 - 47	198,85	180,76	168,74

RG211 | TRK211 Grindstone S3 Waterproof Safety Boot

39 (6), 41 (7), 42 (8), 43 (9), 44 (10), 46 (11), 47 (12)

Regatta Professional SafetyFootwear

BLACK | HONEY/BLACK

Obermaterial: 80% Leder / 20% Polyester, Futter: 100% Polyester, Außensohle: RB | Schnürsenkel und Gewebe zu 15% recycelt, Futter zu 30% recycelt, Fußbett zu 20% recycelt und wasserdichter Innenschuh zu 30% recycelt | Wasserdichte und atmungsaktive Membran | Mit einer schützenden Zehenkappe aus Verbundwerkstoff | EN20345: 2011 - S3 WP

Farbe	Größen	1	ab 8	ab 80
Coloured	39 - 47	198,85	180,76	168,74

RG2130 | TRK213 Basestone S3 Waterproof Safety Boot

39 (6), 41 (7), 42 (8), 43 (9), 44 (10), 46 (11), 47 (12)

Regatta Professional SafetyFootwear

BLACK

Obermaterial: 80% Leder / 20% Polyester, Futter: 100% Polyester, Außensohle: RB | Schnürsenkel und Gewebe zu 15% recycelt, Futter zu 20% recycelt, Fußbett zu 20% recycelt und wasserdichter Innenschuh zu 30% recycelt | Wasserdichte Membran | Atmungsaktive Eigenschaften | Schaft und Zunge gepolstert | EN20345: 2011 - S3

Farbe	Größen	1	ab 8	ab 80
Black	39 - 47	201,47	183,14	170,88

RG214 | TRK214 Hyperfort S1P X-Over Metal-Free Safety Hiker

39 (6), 41 (7), 42 (8), 43 (9), 44 (10), 46 (11), 47 (12)

Regatta Professional SafetyFootwear

BLACK/GUN METAL | CHESTNUT/BLACK

TWIGHLIGHT BLUE/GUN METAL

Obermaterial: 60% PU / 40% Polyester, Futter: 100% Polyester, Außensohle: MD+RB | Schnürsenkel und Gewebe zu 15% recycelt, Futter zu 20% recycelt, Fußbett zu 20% recycelt | Mit einer Zehenkappe aus Verbundwerkstoff | Mit einer metallfreien Struktur | Gepolsterter Schaft und Zunge | EN20345: 2011 - S1P

Farbe	Größen	1	ab 8	ab 80
Coloured	39 - 47	183,14	166,48	155,41

RG2240 | TRK224 Metafort S1PL Safety Hiker

36 (3), 37 (4), 38 (5), 39 (6), 41 (7), 42 (8), 43 (9), 44 (10), 46 (11), 47 (12)

Regatta Professional SafetyFootwear

BLACK/WHITE | HONEY/WHITE

Entspricht EN20345: 2022 - S1PL | Obermaterial aus Nubukleder und Nylon-Ripstop mit gepolstertem Schaft und gepolsterter Zunge | Kappe aus Verbundmaterial und durchdringungsgeschützte Zwischensohle | Antistatisches Fußbett aus recyceltem Schaumstoff und gut gepolsterte EVA-Zwischensohle | Ölbeständige, strapazierfähige Gummi-Außensohle

Farbe	Größen	1	ab 8	ab 80
Coloured	36 - 47	183,14	166,48	155,41

RG0207 | TRK207 Waterproof S3 Dealer Boot

41 (7), 42 (8), 43 (9), 44 (10), 46 (11), 47 (12)

Regatta Professional SafetyFootwear

BLACK | PEAT

Entspricht EN20345: 2011 – S3 SRC WR | Stahlkappe und durchdringungsgeschützte Mittelsohle | Isotex wasserdichte und atmungsaktive Schuhe – mit atmungsaktiver Membranauskleidung versiegelte Nähte | Robustes Leder-Obermaterial, vorgeformtes EVA-Komfort-Fußbett und ölbeständige, strapazierfähige Gummi-Außensohle

Farbe	Größen	1	ab 8	ab 80
Coloured	41 - 47	120,31	109,36	102,10

RG200 | TRK200 Sandstone SB Safety Hiker

39 (6), 41 (7), 42 (8), 43 (9), 44 (10), 46 (11), 47 (12)

Regatta Professional SafetyFootwear

BLACK/GRANITE | BRIAR/LIME

Entspricht EN20345:2011 S1-P SB | Zehenkappe aus Stahl mit ölbeständiger Außensohle | Das Obermaterial aus PU-Nubuk und atmungsaktivem Mesh sorgt für Schutz bei geringem Gewicht | Wasserabweisendes Obermaterial mit gepolstertem Knöchelschutz | EVA-Mittelsohle für Flexibilität und ganztägigen Tragekomfort | Ölbeständige, strapazierfähige Gummi-Außensohle | Gestanztes EVA-Fußbett für Tragekomfort und Halt unter dem Fuß

Farbe	Größen	1	ab 8	ab 80
Coloured	39 - 47	104,60	95,08	88,77

RG2010 | TRK201 Mudstone SBP Safety Hiker

39 (6), 41 (7), 42 (8), 43 (9), 44 (10), 46 (11), 47 (12)
Regatta Professional SafetyFootwear

ASH/RIO RED | BLACK/GRANITE

Entspricht EN20345: 2011 - S1P | Stahlkappe und durchdringungsgeschützte Mittelsohle | Das Obermaterial aus PU-Nubuk und atmungsaktivem Mesh sorgt für Schutz bei geringem Gewicht | Wasserabweisendes Obermaterial mit gepolstertem Knöchelschutz | EVA-Mittelsohle für Flexibilität und ganztägigen Tragekomfort | Vorgeformtes EVA-Komfortfußbett | Ölbeständige, strapazierfähige Gummi-Außensohle

Farbe	Größen	1	ab 8	ab 80
Coloured	39 - 47	117,69	106,98	99,84

RG2020 | TRK202 Claystone S3 Safety Hiker

39 (6), 41 (7), 42 (8), 43 (9), 44 (10), 46 (11), 47 (12)
Regatta Professional SafetyFootwear

BLACK/GRANITE | BRIAR/OXFORD BLUE

Entspricht EN20345: 2011 - S3 | Stahlkappe und durchdringungsgeschützte Mittelsohle | Hochleistungs-Nylon-Textilgewebe und PU-Obermaterial | Wasserabweisendes Obermaterial mit gepolstertem Knöchelschutz | EVA-Mittelsohle für Flexibilität und ganztägigen Tragekomfort | Gestanztes EVA-Fußbett für Tragekomfort und Halt unter dem Fuß | Ölbeständige, strapazierfähige Gummi-Außensohle

Farbe	Größen	1	ab 8	ab 80
Coloured	39 - 47	130,78	118,88	110,96

RG2030 | TRK203 Gritstone S3 Waterproof Safety Hiker

39 (6), 41 (7), 42 (8), 43 (9), 44 (10), 46 (11), 47 (12)
Regatta Professional SafetyFootwear

BLACK | PEAT

Entspricht EN20345: 2011 - S3 | Stahlkappe und durchdringungsgeschützte Mittelsohle | Isotex wasserdichte und atmungsaktive Schuhe – mit atmungsaktiver Membranauskleidung versiegelte Nähte | Actionleder-Obermaterial | Wasserabweisende Oberfläche mit gepolstertem Knöchelschutz | Vorgeformtes EVA-Komfortfußbett | Ölbeständige, strapazierfähige Gummi-Außensohle

Farbe	Größen	1	ab 8	ab 80
Coloured	39 - 47	156,96	142,68	133,16

RG2080 | TRK208 Expert SB Safety Boot

39 (6), 41 (7), 42 (8), 43 (9), 44 (10), 46 (11), 47 (12)
Regatta Professional SafetyFootwear

BLACK | HONEY

Entspricht EN20345: 2011 - S1P | Stahlkappe und durchdringungsgeschützte Mittelsohle | Robustes Obermaterial aus Nubukleder mit Polsterung an Kragen und Zunge | Antistatisches Fußbett aus recyceltem Schaumstoff | Ölbeständige, strapazierfähige Gummi-Außensohle

Farbe	Größen	1	ab 8	ab 80
Coloured	39 - 47	130,78	118,88	110,91

RT339 | R339X Blackwatch Safety Boot

40 (6), 41 (7), 42 (8), 43 (9), 44.5 (10), 46 (11), 47 (12)
Result WORK-GUARD

BLACK/SILVER

Zwischensohle aus Verbundmaterial zum Schutz des Fußes beim Auftreten | Knöchelverstärkung, Schaft und Zunge gepolstert | Abfederung im Fersenbereich | Rutschhemmendes Sohlenprofil | Flaschengrüne Verzierung | Reflektierende Details | Antistatisch | Überkappe | Zugschlaufe | CE EN 203445:2011 S3 SRC | Atmungsaktiv | Wasserabweisend | Obermaterial: Nubukleder und Mesh / Zwischensohle: Verbundmaterial / Sohle: EVA / Gummi / Zehenkappe: Stahl

Farbe	Größen	1	ab 8	ab 80
Black/Silver	40 - 47	92,70	87,94	84,37

RT340 | R340X Defence Safety Boot

40 (6), 41 (7), 42 (8), 43 (9), 44.5 (10), 46 (11), 47 (12), 48 (13)
Result WORK-GUARD

BLACK

Zugelassen gemäß EN 20345:2011 S1P SRA | S1P-SRA-Sicherheitsschuh | Zehenkappe und Zwischensohle aus Stahl | Schwarze Ösen mit metallischem Glanz | Schnürsenkel: All Orange, Ersatzschnürsenkel in Orange / Black und All Black werden im Karton mitgeliefert | Obermaterial: Schwarzes, geprägtes Spaltleder | Innenmaterial Knöchel: Innenfutter, schwarzes Mesh | Zehenkappe aus Stahl | Sohle: Black / Orange Dual-Density-PU | Rand: Rasterschwarz, gepolstert

Farbe	Größen	1	ab 8	ab 80
Black	40 - 48	46,41	42,72	40,94

RT348M | R348X Lightweight Safety Trainer

41 (7), 42 (8), 43 (9), 44.5 (10), 46 (11), 47 (12)

Result WORK-GUARD

BLACK

Zugelassen gemäß EN 20345:2011 S1P SRC | S1P-SRC-Sicherheitsschuh | Zehenkappe aus Verbundmaterial | Zwischensohle aus Verbundmaterial | Zehenschutz: PU-Leder | Außensohle: EVA / Gummi | Zunge: gepolstert | Obermaterial: Schwarzes PU-Leder und strapazierfähiges Mesh | Schnürsenkel: Yellow + Ersatzschnürsenkel in Yellow / Black und All Black werden im Karton mitgeliefert

Farbe	Größen	1	ab 8	ab 80
Black	41 - 47	83,18	78,42	75,21

RT456X | R456X All Black Safety Trainer

36 (3), 37 (4), 38 (5), 39 (6), 40 (6,5), 41 (7), 42 (8), 43 (9), 44 (10), 45 (11), 46 (12)

Result WORK-GUARD

BLACK

Obermaterial: thermoplastisches PU - wasserdicht und Schafteinfassung aus Leder; Sohle: PU mit zweifach Verstärkung; Zehenschutz: Stahlkappe | Technische Information: CE EN 20345:2011 SB SRA | Atmungsaktiv und strapazierfähig | Polsterung unter der Schnürung und am Schaft | Abfederung im Fersenbereich | Geformte Kratzkappe aus PU | SRA rutschhemmend | Ersatzeinlegesohle | Zehenkappe aus Stahl | Ölbeständig | Fersenschlaufe

Farbe	Größen	1	ab 8	ab 80
Black	36 - 46	61,76	57,00	54,62

RT457X | R457X Unisex Hardy Safety Trainer

36 (3), 37 (4), 38 (5), 39 (6), 40 (6,5), 41 (7), 42 (8), 43 (9), 44 (10), 45 (11), 46 (12)

Result WORK-GUARD

BLACK/ORANGE NAVY/ORANGE

Obermaterial: Polyester Netzfutter „Flyknit“ mit Rand aus Wildleder; Sohle: PU mit zweifach Verstärkung; Zehenschutz: Stahlkappe | Technische Information: CE EN 20345:2011 SB SRA | Atmungsaktiv und strapazierfähig | Abfederung im Fersenbereich | SRA rutschhemmend | Polsterung unter der Schnürung und am Schaft | Ersatzeinlegesohle | Zehenkappe aus Stahl | Ölbeständig | Fersenschlaufe

Farbe	Größen	1	ab 8	ab 80
Coloured	36 - 46	57,00	52,24	49,98

RT458X | R458X Hicks Safety Trainer

41 (7), 42 (8), 43 (9), 44 (10), 45 (11), 46 (12)

Result WORK-GUARD

NEON GREEN/BLACK

Obermaterial: Polyester Netzfutter „Flyknit“ mit Rand aus Wildleder; Sohle: PU mit zweifach Verstärkung; Zehenschutz: Stahlkappe |Technische Information: CE EN 20345:2011 SB SRA | Atmungsaktiv und strapazierfähig | Abfederung im Fersenbereich | SRA rutschhemmend | Polsterung unter der Schnürung und am Schaft | Ersatzeinlegesohle | Zehenkappe aus Stahl | Ölbeständig | Fersenschlaufe

Farbe	Größen	1	ab 8	ab 80
Neon Green/ Black	41 - 46	57,00	52,24	49,98

RT459 | R459X Stirling Safety Boot

36 (3), 37 (4), 38 (5), 39 (6), 40 (6½), 41 (7), 42 (8), 43 (9), 44 (10), 45 (11), 46 (12)

Result WORK-GUARD

BLACK/GREY/ORANGE

Zehenkappe: Verbundmaterial, Obermaterial: Nubukleder, Mittelsohle: Verbundmaterial, Sohle: PU mit doppelter Dichte | CE EN 20345:2011 S3 SRC | Antistatisch | Wasserabweisend | Geringen Gewichts | Zwischensohle aus Verbundmaterial zum Schutz des Fußes beim Auftreten | Gepolsterte Knöchelstütze (Außenmaterial aus PU-Leder) | Abfederung im Fersenbereich | Rutschhemmendes Sohlenprofil | Zehenkappe aus Verbundmaterial | Mesh-Futter | Ölbeständig | Fersenschlaufe

Farbe	Größen	1	ab 8	ab 80
Black/Grey/ Orange	36 - 46	71,28	66,52	63,78

RT460 | R460X Kane Safety Dealer Boot

36 (3), 37 (4), 38 (5), 39 (6), 40 (6½), 41 (7), 42 (8), 43 (9), 44 (10), 45 (11), 46 (12)

Result WORK-GUARD

BLACK

Zehenkappe: Stahl, Obermaterial: Leder mit elastischem Seitenpanel, Mittelsohle: Stahl, Sohle: PU mit dualer Dichte und Luftkissen | CE EN 20345:2011 S3 SRC | Antistatisch | Wasserabweisend | Geringen Gewichts | Teilfütterung mit Mesh, leichte Polsterung | Stahlmittelsohle für Schutz beim Auftreten | Energieabsorption, luftgefedert im Fersenbereich | Seiteneinsätze zur Belüftung | Rutschhemmendes Sohlenprofil | Zehenkappe aus Stahl | Ölbeständig | Fersenzieher

Farbe	Größen	1	ab 8	ab 80
Black	36 - 46	68,90	64,14	61,76

KX060 | KXHELMET **Premium 6-Point Safety Helmet Grenoble**

100% Polyethylen

One Size

Korntex

BLUE | SIGNAL ORANGE | SIGNAL YELLOW | WHITE

Hochwertiger Bau- und Industrie-Schutzhelm | 6-Punkt Textilaufhängung mit Schweißband | Größenverstellbarer moderner Drehverschluss | Integrierte Adaptertaschen an der Seite für die Anbringung von Visieren und Gehörschutz | Integrierte Regenrinne | Mit Barcode ausgestattet | EN 397

Farbe	Größen	1	ab 12	ab 120
Coloured	One Size	20,87	18,16	17,47

KX063 | KXBHELMET **Basic 6-Point Safety Helmet Le Havre**

100% Polyethylen

One Size

Korntex

BLUE | SIGNAL ORANGE | SIGNAL YELLOW | WHITE

Standard Bau- und Industrie-Schutzhelm | 6-Punkt Plastikaufhängung | Integrierte Adaptertaschen an der Seite für die Anbringung von Visieren und Gehörschutz | Integrierte Regenrinne | EN 397

Farbe	Größen	1	ab 20	ab 200
Coloured	One Size	17,42	15,37	14,78

KX064 | SB100 **Universal Sweatband For Safety Helmets Frauenfeld**

100% Polyester

One Size

Korntex

BLACK

Schweißband für Schutz-Helme | Kompatibel mit allen Korntex Helmen

Farbe	Größen	1	ab 250	ab 2500
Black	One Size	2,78	2,48	2,38

KX065 | KR100 **Universal 2-Point Chin Strap Adliswil For Safety Helmets**

100% Polyester

One Size

Korntex

BLACK

2-Punkt Kinnriemen für Schutzhelme | Für einen sicheren Sitz des Helmes | Bietet zusätzlichen Schutz für das Kinn des Trägers | Kompatibel mit allen Korntex Sicherheits-Helmen

Farbe	Größen	1	ab 250	ab 2500
Black	One Size	2,57	2,26	2,19

KX066 | SUN100 **Universal UV-Protection For Helmets/Caps Wohlen**

55% Baumwolle / 45% Polyester

One Size

Korntex

SIGNAL ORANGE | SIGNAL YELLOW

UV-Schutz Zubehör für Mützen und Helme | Schützt den Nacken und die Ohren | UV-Lichtschutzfaktor 50+ | EN 13758

Farbe	Größen	1	ab 100	ab 1000
Coloured	One Size	15,09	13,30	12,80

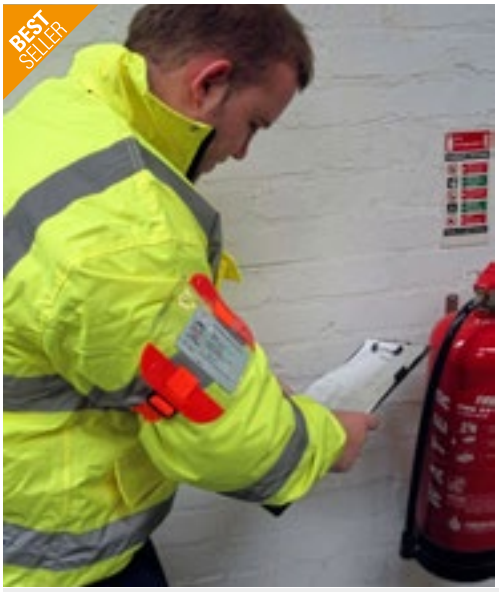

YK003 | ID03 Reflective ID Arm Bands

Hülle: 100% Polyvinylchlorid, Bänder: 100% Nylon

One Size

YOKO

BLACK | FLUO BLUE | FLUORESCENT GREEN | FLUORESCENT ORANGE | FLUORESCENT PINK | HI-VIS YELLOW | RED | SILVER

Professionelles, strapazierfähiges und wasserdichtes Ausweis-Armband | Tasche für Karten / Ausweise bis 110 x 65 mm | Ausweise können leicht eingeschoben werden und sind klar sichtbar | Verstellbares, gleichfarbiges und elastisches Band, gewährleistet komfortables und sicheres Tragen | Die Ausweistasche ist geeignet für Digitaldruck | Ideal für Rettungsdienste, Sicherheitspersonal, lokale Behörden, Versorgungsunternehmen, Wohltätigkeitsorganisationen, Veranstaltungsorganisatoren und Türkontrollen

Farbe	Größen	1	ab 600	ab 6000
Coloured	110 x 65 mm	5,50	4,88	4,57

KX155 | HSGS7/10 Robust Coarse Knitted Working Gloves Bursa

60% Polyester / 40% Baumwolle, Noppen: 100% Polyvinylchlorid

7, 10

Korntex

ECRU/BLACK | ECRU/BLUE

Grobstrick-Handschuh, 7 Gauge | Schutz vor mechanischen Risiken | Sehr gute Passform, sorgt für mehr Feingefühl | Nahtlose Verarbeitung | PVC-Grip-Noppen für einen sicheren Griff | Keine Schweißbildung durch das luftdurchlässige Strickgewebe | Einsetzbar u.a. für leichte Verpackungs- und Sortierarbeiten mit geringem Risiko (hinsichtlich der mechanischen Risiken) und in einer trockenen Umgebung | Zertifiziert nach EN 21420: 2020 Cat. 1 | Farbe des Bündchens: Größe 7 = gelb, Größe 8 = rot, Größe 9 = blau | Handschuhlänge: Größe 7 (S) ca. 21,5 cm, Größe 9 (L) ca. 24 cm | Mit EAN Barcode ausgestattet | Gebrauchsanleitung in allen Amtssprachen der EU

Farbe	Größen	1	ab 240	ab 2400
Coloured	7 - 10	1,95	1,74	1,55

KX157 | HSNIS Elastic Nitrile Foam Gloves Izmir

80% Nylon / 20% Elasthan

6, 7, 8, 9, 10, 11

Korntex

BLACK/GREY

Elastischer Nitrilschaum Handschuh, 15 Gauge | Flexibler Handschuh mit sehr guter Handanpassung | Nahtlose Verarbeitung | Sicherer Griff in trockener, öliger, fettiger und leicht feuchter Umgebung | Sehr gute Abriebfestigkeit | Sicherer Griff | Einsetzbar u.a. für leichte Verpackungs- und Sortierarbeiten mit mittlerem Risiko (hinsichtlich der mechanischen Risiken) und in trockener Umgebung | Zertifiziert nach EN ISO 21420:2020 Cat. II / EN 388:2016+A1:2018 | Farbe des Bündchens: Größe 6 = violett, Größe 7 = gelb, Größe 8 = blau, Größe 9 = rot, Größe 10 = schwarz, Größe 11 = grün | Handschuhlänge: Größe 6 ca. 21 cm, Größe 7 ca. 22 cm, Größe 8 ca. 23 cm, Größe 9 ca. 24 cm, Größe 10 ca. 25 cm, Größe 11 ca. 26 cm, Größe 11 ca. 26 cm | Mit EAN Barcode ausgestattet | Gebrauchsanleitung in allen Amtssprachen der EU

Farbe	Größen	1	ab 144	ab 1440
Black/Grey	6 - 11	5,76	5,14	4,59

KX159 | HSFS Finely Knitted Working Gloves Konya

100% Nylon, Noppen: 100% Polyvinylchlorid

7, 8, 9, 10, 11

Korntex

WHITE/BLACK

Feinstrickhandschuh, 13 Gauge | Für feine Arbeiten, bei der Gefühl nötig ist | Gute Haftbarkeit durch Noppen | Handschuh: White, Noppen: Black | Zertifiziert nach EN ISO 21420:2020, CAT 1 | Artikel ist mit EAN Barcode ausgestattet | Enthält Gebrauchsanleitung in allen Amtssprachen der EU

Farbe	Größen	1	ab 240	ab 2400
White/Black	7 - 11	2,64	2,36	2,12

KX160 | HSCUT Cut-Resistant Gloves Adana

70% Polyester / 20% Elasthan / 10% Edelstahl

7, 8, 9, 10, 11

Korntex

YELLOW/BLACK

Schnittschutzhandschuh, 13 Gauge | Nylon-Glasfaser Gewebe beschichtet mit HPPE | Schützt vor mechanischen Risiken (Schnitt, Abrieb und Reißen) | Schnittfestigkeit E | Zertifiziert nach EN ISO 21420:2020 CAT II, EN 388:2019, 4X42E | Mit EAN Barcode ausgestattet | Gebrauchsanleitung in allen Amtssprachen der EU

Farbe	Größen	1	ab 120	ab 1200
Yellow/ Black	7 - 11	9,12	8,14	7,28

KX1004 210

05

Workwear - Hi-Vis

KOLLEKTIONEN 205
SICHERHEITSWESTEN 212
T-SHIRTS & POLOSHIRTS 227
SWEATS & FLEECE 231
JACKEN & HOSEN 234

RT451 | R451X Printable Safety Softshell Gilet

100% Polyester
S, M, L, XL, XXL, 3XL, 4XL
280 g/m²
Result Safe-Guard

FLUORESCENT ORANGE/BLACK | FLUORESCENT YELLOW/BLACK

3-lagiges, mechanisches Garn bestehend aus: | Außenschicht: 100% Polyester | Mittelschicht: wasserdichte (8000 mm) atmungsaktive (600g) und winddichte TPU Membran | Innen: Microfleece, 100 % Polyester | EN ISO 20471:2013+A1:2016, Fluorescent Orange: RIS-3279-TOM | Aufgedruckte Reflektions-Streifen an Schultern, Körper und Ärmeln | Schwarzer Farbkontrast | Reißverschlusstaschen | Stehkragen | Anhänger | Sehr weich, leicht und warm | Dunkler, schmutzunempfindlicher Einsatz unten | Ohne Logo, etikettfrei | Der Hersteller gewährleistet die Reflektionseigenschaft gemäß EN-Norm für fünf Waschgänge!

Farbe	Größen	1	ab 10	ab 100
Coloured	S - 4XL	44,51	41,06	39,39

RT450 | R450X Printable Safety Softshell Jacket

100% Polyester
S, M, L, XL, XXL, 3XL, 4XL
280 g/m²
Result Safe-Guard

FLUORESCENT ORANGE/BLACK | FLUORESCENT YELLOW/BLACK

3-lagiges, mechanisches Garn bestehend aus: | Außenschicht: 100% Polyester | Mittelschicht: wasserdichte (8000 mm) atmungsaktive (600g) und winddichte TPU Membran | Innen: Microfleece, 100 % Polyester | EN ISO 20471:2013+A1:2016, Fluorescent Orange: RIS-3279-TOM | Aufgedruckte Reflektions-Streifen an Schultern, Körper und Ärmeln | Schwarzer Farbkontrast | Eingefasste, weiche Bündchen | Reißverschlusstaschen | Stehkragen | Anhänger | Dunkle untere Blenden verdecken den Schmutz | Ohne Logo, neutrales Etikett | Leicht und warm | Geräuscharm zu tragen | Der Hersteller gewährleistet die Reflektionseigenschaft gemäß EN-Norm für fünf Waschgänge!

Farbe	Größen	1	ab 10	ab 100
Coloured	S - 4XL	58,07	53,55	51,29

RT476 | R476X Printable Ripstop Safety Softshell Jacket

100% Polyester
S, M, L, XL, XXL, 3XL, 4XL
310 g/m²
Result Safe-Guard

FLUORESCENT ORANGE/BLACK | FLUORESCENT YELLOW/BLACK

310 g/m²; 3-lagiges, mechanisches Garn bestehend aus: Außenschicht: 100% Polyester (Ripstop), Mittelschicht: wasserdichte (8000mm), atmungsaktive (3000g) und winddichte TPU Membran, Innenschicht: 100% Polyester Microfleece, Schultereinsätze: 100% Polyester Oxford | Strapazierfähige wasserabweisende Oberfläche, atmungsaktiv, winddicht | EN ISO 20471:2013+A1:2016 Klasse 2, RIS-3279-TOM (nur Orange) | Schwarze Kontrastblenden aus stabilem Oxford Nylon | Geschmeidige bedruckte, reflektierende Body-Bänder | Reißverschlusstaschen | Stehkragen | Fleece-Futter | Durchgehender YKK-Reißverschluss | Kinnschutz | Offener Ärmelabschluss | Anhänger | Starke Einsätze aus Oxford Nylon in dunkler Kontrastfarbe verdecken den Schmutz | Flexible und geschmeidige bedruckte Sicherheits-Body-Bänder | Bereit für Branding: Ohne Etikett | Dekoration: Direktdruck (nicht DTG), Transfer und Stickerei (Hinweis: Immer prüfen, ob Tinten und Geräte für den Druck auf diesem Stoff geeignet sind) | Der Hersteller gewährleistet die Reflektionseigenschaft gemäß EN-Norm für 25 Waschgänge

Farbe	Größen	1	ab 10	ab 100
Coloured	S - 4XL	76,04	71,28	68,43

RT475 | R475X Printable Waterproof Softshell Safety Coat

100% Polyester
S, M, L, XL, XXL, 3XL, 4XL
Result Safe-Guard

FLUORESCENT ORANGE/BLACK | FLUORESCENT YELLOW/BLACK

200 g/m²; 2-lagiges, mechanischem Garn bestehend aus: Außenschicht: 100% Polyester, Mittelschicht: wasserdichte 8000mm, atmungsaktive 3000g und winddichte TPU Membran, Füllung: 100% Polyester, Innenfutter: 100% wattiertes Polyester | EN ISO 20471:2013+A1:2016 Klasse 2, RIS-3279-TOM (nur Orange) | Wasserdicht bis 8000 mm, atmungsaktiv bis 3000 mvp, winddicht | Bedruckte Sicherheits-Body-Bänder mit weichem Tragegefühl | Teilweise elastischer Ärmelabschluss mit Klettverschluss | Verstellbare, versenkbare Kapuze | Vordertaschen mit Klettverschluss | Sturmpatte mit Klettverschluss | Brusttasche mit Reißverschluss | Schwarzer Farbkontrast | Stehkragen | Steppfutter | Nähte getaped | Innentasche | Anhänger | Weiche, geschmeidige, reflektierende Sicherheitsbänder | Dunkle untere Blenden verdecken den Schmutz | Bereit für Branding: Ohne Etikett | Veredelungszugang: verdeckter Reißverschluss im Brustbereich links und unten am Saum | Dekoration: Direktdruck (nicht DTG), Transfer und Stickerei (Hinweis: Immer prüfen, ob Tinten und Geräte für den Druck auf diesem Stoff geeignet sind) | Der Hersteller gewährleistet die Reflektionseigenschaft gemäß EN-Norm für zehn Waschgänge

Farbe	Größen	1	ab 10 (3XL ab 5)	ab 100 (3XL ab 50)
Coloured	S - XXL	114,12	109,36	104,72
Coloured	3XL - 4XL	114,12	109,36	104,72

RY9311 | CC9311 Vest Polux

100% Polyester
M/L, XL/XXL

Roly Workwear

FLUOR ORANGE 223 | FLUOR YELLOW 221

Warnweste mit Frontreißverschluss | Zwei horizontale Warnstreifen an der Brust und vertikale an den Schultern | Transparente Tasche auf der rechten Brust für ID-Tag | EU-zertifiziert nach EN ISO 13688:2013 und EN ISO 20471:2013/A1:2016 Klasse II

Farbe	Größen	1	ab 50	ab 500
Coloured	M/L - XL/XXL	8,50	7,62	7,33

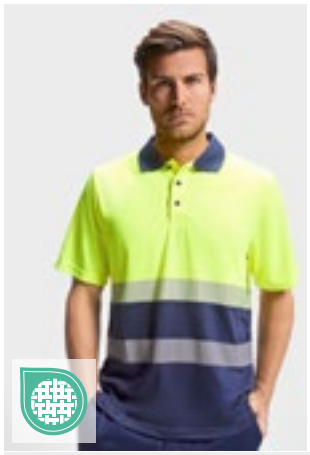

RY9315 | HV9315 Polo Shirt Vega

100% Polyester
S, M, L, XL, XXL, 3XL, 4XL
170 g/m²

Roly Workwear

NAVY BLUE 55/FLUOR YELLOW 221

100% Polyester-Piqué Birdseye | Hi-Viz Kurzarm-Poloshirt aus technischem Gewebe / Funktionsmaterial | Zwei segmentierte Warnstreifen auf Brust und Rücken | Kontrastierende 3-Knopf-Leiste | 1x1 Rib Kragen | Reißfestes und leicht trocknendes Gewebe | Optionale Brusttasche | Herausreißbares Label | EU-Zertifiziert nach EN ISO 13688:2013, EN ISO 20471:2013/A1:2016, Klasse I

Farbe	Größen	1	ab 50	ab 500
Navy Blue 55/Fluor Yellow 221	S - XXL	23,44	20,99	20,18
Navy Blue 55/Fluor Yellow 221	3XL	25,80	23,09	22,21
Navy Blue 55/Fluor Yellow 221	4XL	27,13	24,28	23,35

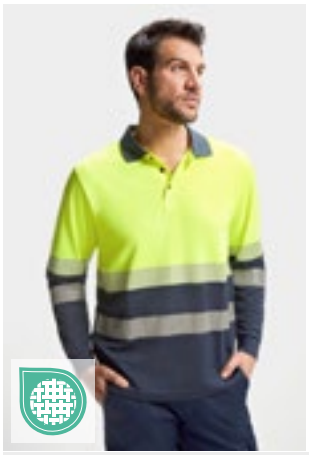

RY9316 | HV9316 Polo Shirt Vega Long Sleeve

100% Polyester
S, M, L, XL, XXL, 3XL, 4XL
170 g/m²

Roly Workwear

NAVY BLUE 55/FLUOR YELLOW 221

100% Polyester-Piqué Birdseye | Hi-Viz Langarm-Poloshirt aus technischem Gewebe / Funktionsmaterial | Zwei segmentierte Warnstreifen auf Brust und Rücken | Kontrastierende 3-Knopf-Leiste | 1x1 Rib Kragen | Reißfestes und leicht trocknendes Gewebe | Optionale Brusttasche | Herausreißbares Label | EU-Zertifiziert nach EN ISO 13688:2013, EN ISO 20471:2013/A1:2016, Klasse I

Farbe	Größen	1	ab 25	ab 250
Navy Blue 55/Fluor Yellow 221	S - XXL	32,80	29,35	28,23
Navy Blue 55/Fluor Yellow 221	3XL	36,13	32,32	31,08
Navy Blue 55/Fluor Yellow 221	4XL	37,94	33,94	32,65

RY9301 | HV9301 Soan Trousers

80% Polyester / 20% Baumwolle
38, 40, 42, 44, 46, 48, 50, 52, 54, 56, 58, 60
250 g/m²

Roly Workwear

GARDEN GREEN 52/FLUOR YELLOW 221 | LEAD 23/FLUOR YELLOW 221
NAVY BLUE 55/FLUOR ORANGE 223 | NAVY BLUE 55/FLUOR YELLOW 221

Multitaschen-Hose Hi-Viz für den Winter | Bund mit elastischem Einsatz am Hinterteil | Zwei Gesäßtaschen mit Patte und Klettverschluss | Zwei Fronttaschen und zwei Seitentaschen mit Patte und Klettverschluss | Zweifarbig mit Reflexband | Zertifiziert nach CE-Normen: EN ISO 13688:2013 und UNE-EN ISO 20471:2013/A1:2016, Klasse I | Der Hersteller gewährleistet die Reflektionseigenschaft gemäß EN-Norm für 25 Waschgänge bis 30 °C

Farbe	Größen	1	ab 25	ab 250
Coloured	38 - 60	33,68	30,13	28,99

RY9300 | HV9300 Naos Trousers

80% Polyester / 20% Baumwolle
38, 40, 42, 44, 46, 48, 50, 52, 54, 56, 58, 60
200 g/m²

Roly Workwear

GARDEN GREEN 52/FLUOR YELLOW 221 | LEAD 23/FLUOR YELLOW 221
NAVY BLUE 55/FLUOR ORANGE 223 | NAVY BLUE 55/FLUOR YELLOW 221

Multitaschen-Hose Hi-Viz für den Sommer | Bund mit elastischem Einsatz am Hinterteil | Zwei Gesäßtaschen mit Patte und Klettverschluss | Zwei Fronttaschen und zwei Seitentaschen mit Patte und Klettverschluss | Zweifarbig mit Reflexband | Zertifiziert nach CE-Normen: EN ISO 13688:2013 und EN ISO 20471:2013/A1:2016, Klasse I | Der Hersteller gewährleistet die Reflektionseigenschaft gemäß EN-Norm für 25 Waschgänge bis 30 °C

Farbe	Größen	1	ab 25	ab 250
Coloured	38 - 60	32,37	28,96	27,87

RY9312 | HV9312 Trousers Daily Stretch Hi-Viz

65% Baumwolle / 33% Polyester / 2% Elasthan
38, 40, 42, 44, 46, 48, 50, 52, 54, 56, 58, 60
250 g/m²

Roly Workwear

GARDEN GREEN 52/FLUOR YELLOW 221 | LEAD 23/FLUOR YELLOW 221
NAVY BLUE 55/FLUOR ORANGE 223 | NAVY BLUE 55/FLUOR YELLOW 221

Lange Hi-Viz Kontrasthose mit vielen Taschen | Bequemes und flexibles Material | Elastischer Bund hinten | Zwei Fronttaschen | Zwei Gesäßtaschen mit Patte und Klettverschluss | Zwei plissierte Seitentaschen mit Patte und Klettverschluss | EU-Zertifizierung nach EN ISO 13688:2013 und EN ISO 20471:2013/A1:2016 Klasse I

Farbe	Größen	1	ab 25	ab 250
Coloured	38 - 60	39,37	35,22	33,89

RY9314 | HV9314 Sweatshirt Spica

65% Polyester / 35% Baumwolle
S, M, L, XL, XXL, 3XL, 4XL
280 g/m² Roly Workwear

FLUOR YELLOW 221 | GARDEN GREEN 52/FLUOR YELLOW 221
LEAD 23/FLUOR YELLOW 221 | NAVY BLUE 55/FLUOR ORANGE 223
NAVY BLUE 55/FLUOR YELLOW 221

Hi-Viz Sweatshirt-Warnschutzpullover mit halbem Reißverschluss, hohem Kragen, Kinnschutz und Puller | Innen angeraut | Verstärkte und verdeckte Nähte am Innenkragen | Horizontale Warnstreifen an Brust und Ärmeln | 1x1 geripptes Gewebe an Bündchen und Saum | EU-zertifiziert nach EN ISO 13688:2013 und EN ISO 20471:2013/A1:2016 Klasse II

Farbe	Größen	1	ab 25	ab 250
Coloured	S - XXL	35,77	32,01	30,80
Coloured	3XL	38,15	34,13	32,84
Coloured	4XL	40,70	36,41	35,03

RY9313 | HV9313 Vest Persei

100% Polyester
S, M, L, XL, XXL, 3XL, 4XL
450 g/m² Roly Workwear

NAVY BLUE 55/FLUOR YELLOW 221

Außenmaterial: 100% Polyester, Taft; Polsterung: 100% Polyester; Fluorgewebe: 100% Single-Jersey-Polyester, 450 g/m² | Warnwendeweste mit mehreren Taschen und hohem Kragen | Frontreißverschluss mit zweiseitigem Puller | Rechte Außentasche für das Handy | Zwei plissierte Fronttaschen mit Seitenschlitzen | Zwei Stifttaschen | Reißverschlusstasche | Windstopper in den Bündchen | Mit verlängertem Rückenteil | Elastische Weitenregulierung | Zwei horizontale Warnstreifen | EU-zertifiziert nach EN ISO 13688:2013 und EN ISO 20471:2013/A1:2016 Klasse I

Farbe	Größen	1	ab 20	ab 200
Navy Blue 55/Fluor Yellow 221	S - XXL	43,74	39,15	37,65
Navy Blue 55/Fluor Yellow 221	3XL	46,51	41,63	40,03
Navy Blue 55/Fluor Yellow 221	4XL	49,29	44,10	42,41

RY9305 | HV9305 Altair Fleece Jacket

100% Polyester
S, M, L, XL, XXL, 3XL, 4XL
300 g/m² Roly Workwear

FLUOR YELLOW 221 | GARDEN GREEN 52/FLUOR YELLOW 221
LEAD 23/FLUOR YELLOW 221 | NAVY BLUE 55/FLUOR ORANGE 223
NAVY BLUE 55/FLUOR YELLOW 221

100% Polyester, Mikrofleece, 300 g/m² | Durchgehender Reißverschluss mit Kinnschutz | Zwei Reflexbänder auf Brust und Ärmeln | Zwei Fronttaschen mit Reißverschluss Ton-in-Ton und Brusttasche | Elastische Ärmelbündchen und Stopper im Saum | Windabweisend | Zertifiziert nach CE-Normen: EN ISO 13688:2013 und EN ISO 20471:2013/A1:2016, Klasse II | Der Hersteller gewährleistet die Reflektionseigenschaft gemäß EN-Norm für 25 Waschgänge bis 30 °C

Farbe	Größen	1	ab 15	ab 150
Coloured	S - XXL	40,91	36,60	35,22
Coloured	3XL	43,46	38,89	37,41
Coloured	4XL	49,67	44,43	42,74

RY9303 | HV9303 Antares Soft Shell Jacket

Außen: 92% Polyester / 8% Elasthan, Innen: 100% Polyester
S, M, L, XL, XXL, 3XL, 4XL
320 g/m² Roly Workwear

GARDEN GREEN 52/FLUOR YELLOW 221 | LEAD 23/FLUOR YELLOW 221 | NAVY BLUE 55/FLUOR ORANGE 223
NAVY BLUE 55/FLUOR YELLOW 221

Zweilagig, Außen: 92% Polyester / 8% Elasthan, Innen: 100% Polyester - extra warmes Mikrofleece, 320 g/m² | Reflexbänder an Oberkörper und Ärmeln | Hoher Kragen, durchgehender Reißverschluss | Ärmelbündchen mit verstellbarem Klettverschluss | Kordelzug mit Stoppern am Bund | Drei Außentaschen | Wind- und Regenabweisend | Zertifiziert nach CE-Normen: EN ISO 13688:2013 und EN ISO 20471:2013/A1:2016, Klasse II | Der Hersteller gewährleistet die Reflektionseigenschaft gemäß EN-Norm für 25 Waschgänge bis 30 °C

Farbe	Größen	1	ab 15	ab 150
Coloured	S - XXL	65,07	58,21	56,00
Coloured	3XL	72,00	64,43	61,98
Coloured	4XL	77,87	69,69	67,02

RY9304 | HV9304 Epsylon Parka

100% Polyester
S, M, L, XL, XXL, 3XL, 4XL
400 g/m² Roly Workwear

GARDEN GREEN 52/FLUOR YELLOW 221 | LEAD 23/FLUOR YELLOW 221 | NAVY BLUE 55/FLUOR ORANGE 223
NAVY BLUE 55/FLUOR YELLOW 221

Außen: 100% Polyester - Wasserdicht, Innen: 100% Polyester, Wattierung: 100% Polyester, 400 g/m² | Reflexbänder an Körper und Ärmeln | Kapuze optional mit fluoreszierendem Saum, mit Stoppern verstellbar | Brusttasche mit Reißverschluss | Zwei leicht schräg laufende Fronttaschen | Elastischer Bund | Elastische Armmanschetten mit verstellbarem Klettverschluss | Reflektierender durchgehender Reißverschluss mit Puller in Fluor, Patte und Klettverschluss | Innere Brusttasche mit Reißverschluss als Veredelungszugang | Abnehmbare Ärmel | Wind- und Regenabweisend | Zertifiziert nach CE-Normen: EN ISO 13688:2013 und EN ISO 20471:2013/A1:2016, Klasse II | Der Hersteller gewährleistet die Reflektionseigenschaft gemäß EN-Norm für 25 Waschgänge bis 30 °C

Farbe	Größen	1	ab 10	ab 100
Coloured	S - XXL	73,35	65,64	63,14
Coloured	3XL	79,49	71,11	68,43
Coloured	4XL	87,23	78,04	75,07

YK400 | HVJ400 **Hi-Vis Two-Tone T-Shirt**

100% Polyester
S, M, L, XL, XXL, 3XL
130 g/m² YOKO

HI-VIS ORANGE/NAVY | HI-VIS YELLOW/NAVY

Modernes Hi-Vis T-Shirt | Lässiger Tragekomfort | Atmungsaktiv | Schnell trocknend | Weicher und hautfreundlicher Stoff im Birdseye-Design | Lockere Passform | Kurzärmeliges T-Shirt | Schulter, Kragen, Ärmelabschlüsse und Saum in Navy farblich abgesetzt | Entspricht EN ISO 20471 Klasse 2 | Orange/Navy entsprechen außerdem RIS-3279-TOM für die Nutzung in der Bahnindustrie | Großartige Flexibilität und Stretch bei Formbeständigkeit | Zwei extra breite retroreflektierende Bänder um den Körper | Seitenschlitze mit verstärkten Stichen | Ohne Logo | Max. 25 Waschgänge

Farbe	Größen	1	ab 70	ab 700
Coloured	S - 3XL	21,78	19,40	18,16

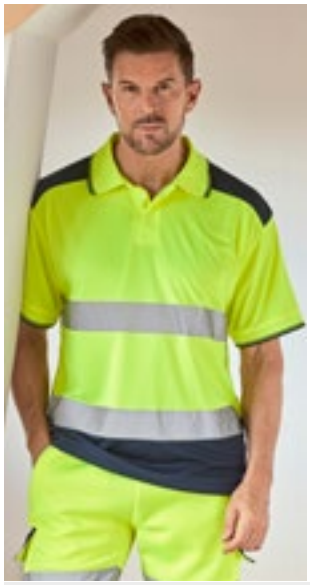

YK220 | HVJ220 **Hi-Vis Two-Tone Polo**

100% Polyester
S, M, L, XL, XXL, 3XL
130 g/m² YOKO

HI-VIS ORANGE/NAVY | HI-VIS YELLOW/NAVY

Atmungsaktiv | Schnell trocknend | Weicher und hautfreundlicher Stoff im Birdseye-Design | Großartige Flexibilität und Stretch bei Formbeständigkeit | Entspricht ENISO 20471 Klasse 2 | Orange/Navy entsprechen außerdem RIS-3279-TOM für die Nutzung in der Bahnindustrie | Zwei extra breite retroreflektierende Bänder um den Körper | Schulter, Kragen, Ärmelabschlüsse und Saum in Navy farblich abgesetzt | 3-Knopfleiste | Seitenschlitze mit verstärkten Stichen | Ohne Logo | Max. 25 Waschgänge

Farbe	Größen	1	ab 50	ab 500
Coloured	S - 3XL	21,61	19,23	17,99

YK005 | HV005 **Hi-Vis Two-Tone Bodywarmer**

100% Polyester
S, M, L, XL, XXL, 3XL
190 g/m² YOKO

HI-VIS YELLOW/NAVY | ORANGE/NAVY

Entspricht ENISO20471:2013 Klasse 2; Orange/Navy entspricht außerdem RIS-3279-TOM | Aus drei Schichten: Außenschicht: wasserdichter PU-beschichteter Oxford Polyester, Mittelschicht: Vliesgewebe und Innenschicht: Fleece-Futter für ein Maximum an Spritzwasserschutz, Tragekomfort und Wärme | Der marineblaue Saum sorgt für einen schönen Kontrast und hält sauber | Brusttasche für Handy mit D-Ring darunter | Zwei untere Taschen | Zugang zur Logodekoration | Der Hersteller garantiert die Reflexeigenschaften nach EN-Norm für 25 Waschgänge bei 40 °C.

Farbe	Größen	1	ab 20	ab 200
Coloured	S - 3XL	45,96	40,91	38,29

YK10B | HVK10B **Hi-Vis 2 Bands 2-Tone Fleece Jacket**

100% Polyester
S, M, L, XL, XXL, 3XL
380 g/m² YOKO

HI-VIS YELLOW/NAVY

EN ISO20471:2013 Class 2 | 5 cm breite Reflektions-Streifen | Zwei Reflektions-Streifen um den Körper und die Arme | Durchgehender Reißverschluss vorne | Hoher Tragekomfort durch elastische Ärmelbündchen und Bund sowie hohen Kragen | Zwei tief aufgesetzte Taschen | 380 g/m² Antipilling-Polyester | Navyfarbener Kontrast-Streifen an Bund und Manschetten, um Verschmutzungen zu absorbieren | Ideal für Besticken und Beflocken | Der Hersteller gewährleistet die Reflektionseigenschaft gemäß EN-Norm für 25 Waschgänge

Farbe	Größen	1	ab 15	ab 150
Hi-Vis Yellow/ Navy	S - 3XL	54,74	48,74	45,62

YK218 | HVP218 **Hi-Vis Two-Tone Bomber Jacket**

100% Polyester
S, M, L, XL, XXL, 3XL
190 g/m² YOKO

HI-VIS ORANGE/NAVY | HI-VIS YELLOW/NAVY

Entspricht EN ISO 471:2013 Class 3 und EN 343 gegen schlechtes Wetter | Wasserdichtes, mit Oxford-PU beschichtetes Polyester mit 300D als Außenmaterial | Kontrastfarbe Navy ist für die Aufbringung eines Firmenlogos geeignet und Abnutzung ist weniger sichtbar | Quilt-Nylonfutter mit 190 g Polyester-Füllung | Schwerer Reißverschluss vorne mit geknöpfter Winschutzleiste | Elastische Bündchen und Säume in Navy | Zwei Außentaschen mit Sturmklappen | Aufgesetzte Tasche innen | Verborgener Klettverschluss in der Kapuze mit verstellbarem Zugband | Vollständig genähte und versiegelte Nähte für 100% Wasserdichtigkeit | Der Hersteller gewährleistet die Reflektionseigenschaften gemäß EN-Norm für 25 Waschgänge bis 40 °C

Farbe	Größen	1	ab 10	ab 100
Coloured	S - 3XL	75,26	67,00	62,71

YK302 | HVP302 **Hi-Vis Two-Tone Motorway Jacket**

100% Polyester
S, M, L, XL, XXL, 3XL
YOKO

HI-VIS ORANGE/NAVY | HI-VIS YELLOW/NAVY

Entspricht EN ISO 20471:2013 Class 3 und EN 343 Class 3.1 gegen schlechtes Wetter | Hi-Vis Orange/Navy entsprechen RIS-3279-TOM | Wasserdichtes, PU-beschichtetes 300D-Polyester und 190 g/m2 Quilt-Füllung und Nylonfutter | Zwei 5 cm breite Reflektions-Streifen von 3M um den Körper, Arme und einer über jeder Schulter | Kontrastfarbe Navy ist für die Aufbringung eines Firmenlogos geeignet und Abnutzung ist weniger sichtbar | Schwerer Reißverschluss vorne mit genieteter Windschutzleiste | Zwei Außentaschen mit Sturmklappen | Gestrickte Sturmbündchen an den Ärmelenden | Verborgene Kapuze mit Zugband | Innenliegende Brusttasche | Genähte und versiegelte Nähte für Wasserdichtigkeit | Der Hersteller gewährleistet die Reflektionseigenschaften gemäß EN-Norm für 25 Waschgänge bis 40 °C

Farbe	Größen	1	ab 10	ab 100
Coloured	S - 3XL	78,18	69,62	65,14

KX1000 | EOST **EOS Hi-Vis Workwear T-Shirt With Printing Area**

55% Baumwolle / 45% Polyester
S, M, L, XL, XXL, 3XL, 4XL, 5XL
150 g/m² Korntex

SIGNAL ORANGE/BLACK SIGNAL YELLOW/BLACK

Teil der Corporate Identity Collection „EOS“ | Große Druckfläche auf der Brust | Zwei 7 cm breite segmentierte Korntex Next-Gen Reflektoren | Hochwertiger Piqué-Stoff (150 g/m²) | UPF 40+ Sonnenschutz nach EN 13758-1:2001 | Waschbarkeit bis 60° | Funktionelles Mischgewebe | Atmungsaktives, weiches Polyestermaterial an der Außenseite und Baumwolle an der Innenseite | Zertifiziert nach EN ISO 20471:2013/A1:2016, Klasse 2 | Mit EAN Barcode ausgestattet | Einzeln in Polybeutel verpackt | Gebrauchsanleitung in allen Amtssprachen der EU | Der Hersteller gewährleistet die Reflektionseigenschaft gemäß EN-Norm für 25 Waschgänge bei 60°C

Farbe	Größen	1	ab 60	ab 600
Coloured	S - 5XL	31,96	27,80	26,73

KX1001 | EOSSW **EOS Hi-Vis Workwear Sweatshirt With Printing Area**

65% Polyester / 35% Baumwolle
S, M, L, XL, XXL, 3XL, 4XL, 5XL
300 g/m² Korntex

SIGNAL ORANGE/BLACK SIGNAL YELLOW/BLACK

Teil der Corporate Identity Collection „EOS“ | Große Druckfläche auf der Brust | Zwei 7 cm breite segmentierte Korntex Next-Gen Reflektoren | Rundhalsausschnitt und Bündchen schwarz abgesetzt und gerippt | UPF 40+ Sonnenschutz nach EN 13758-1:2001 | Waschbarkeit bis 60° | Funktionelles Mischgewebe | Atmungsaktives, weiches Polyestermaterial an der Außenseite und Baumwolle an der Innenseite | Zertifiziert nach EN ISO 20471:2013/A1:2016, bis Größe L nach Klasse 2, ab Größe XL nach Klasse 3 | Mit EAN Barcode ausgestattet | Einzeln in Polybeutel verpackt | Gebrauchsanleitung in allen Amtssprachen der EU | Der Hersteller gewährleistet die Reflektionseigenschaft gemäß EN-Norm für 25 Waschgänge bei 60°C

Farbe	Größen	1	ab 24	ab 240
Coloured	S - 5XL	58,64	51,00	49,03

KX1002 | EOSHO **EOS Hi-Vis Workwear Hoody With Printing Area**

65% Polyester / 35% Baumwolle
S, M, L, XL, XXL, 3XL, 4XL, 5XL
300 g/m² Korntex

SIGNAL ORANGE/BLACK SIGNAL YELLOW/BLACK

Teil der Corporate Identity Collection „EOS“ | Große Druckfläche auf der Brust | Zwei 7 cm breite segmentierte Korntex Next-Gen Reflektoren | Kapuze mit schwarzem weichen Innenfutter | Bündchen schwarz abgesetzt und gerippt | UPF 40+ Sonnenschutz nach EN 13758-1:2001 | Waschbarkeit bis 60° | Funktionelles Mischgewebe | Atmungsaktives, weiches Polyestermaterial an der Außenseite und Baumwolle an der Innenseite | Zertifiziert nach EN ISO 20471:2013/A1:2016, bis Größe L nach Klasse 2, ab Größe XL nach Klasse 3 | Mit EAN Barcode ausgestattet | Einzeln in Polybeutel verpackt | Gebrauchsanleitung in allen Amtssprachen der EU | Der Hersteller gewährleistet die Reflektionseigenschaft gemäß EN-Norm für 25 Waschgänge bei 60°C

Farbe	Größen	1	ab 24	ab 240
Coloured	S - 5XL	71,09	61,83	59,45

KX1003 | EOSSJ **EOS Hi-Vis Workwear Softshell Jacket With Printing Area**

95% Polyester / 5% Elasthan
S, M, L, XL, XXL, 3XL, 4XL, 5XL
290 g/m² Korntex

SIGNAL ORANGE/BLACK SIGNAL YELLOW/BLACK

Teil der Corporate Identity Collection „EOS“ | Große Druckfläche auf der Brust | Zwei 7 cm breite segmentierte Korntex Next-Gen Reflektoren | Hoher Kragen sowie winddichtes und wärmeisolierendes Innenfutter aus flauschigem Fleece | Abnehmbare Ärmel | Hochwertiger Reißverschluss mit Windschutz | Bund und Ärmelbündchen sind schwarz abgesetzt | Zusätzliche Innentasche | UPF 40+ Sonnenschutz nach EN 13758-1:2001 | Waschbarkeit bis 60° | Zwei Eingrifftaschen an den Seiten | Zertifiziert nach EN ISO 20471:2013/A1:2016, bis Größe M nach Klasse 2, ab Größe L nach Klasse 3 (Klasse 2 als Bodywarmer) | Mit EAN Barcode ausgestattet | Einzeln in Polybeutel verpackt | Gebrauchsanleitung in allen Amtssprachen der EU | Der Hersteller gewährleistet die Reflektionseigenschaft gemäß EN-Norm für 25 Waschgänge bei 60°C

Farbe	Größen	1	ab 25	ab 250
Coloured	S - 5XL	94,22	81,92	78,78

KX1004 | EOSP — EOS Hi-Vis Workwear Parka With Printing Area

100% Polyester
S, M, L, XL, XXL, 3XL, 4XL, 5XL
177 g/m² — Korntex

SIGNAL ORANGE/BLACK | SIGNAL YELLOW/BLACK

Teil der Corporate Identity Collection „EOS" | Große Druckfläche auf der Brust | Zwei 7 cm breite segmentierte Korntex Next-Gen Reflektoren | Abknöpfbare Regenkapuze und wasserresistentes Material bis 8.000 mm | Hochwertiger Reißverschluss mit Windschutz | Bund und Ärmelbündchen sind schwarz abgesetzt | Versteckte Strickbündchen | Seitenschlitze an den Hüften sind mit Reißverschlüssen justierbar | UPF 40+ Sonnenschutz nach EN 13758-1:2001 | Zusätzliche Innentasche | Zwei Eingrifftaschen an den Seiten | Zertifiziert nach EN ISO 20471:2013/A1:2016 Klasse 3 | Mit EAN Barcode ausgestattet | Einzeln in Polybeutel verpackt | Gebrauchsanleitung in allen Amtssprachen der EU | Der Hersteller gewährleistet die Reflektioneigenschaft gemäß EN-Norm für 25 Waschgänge bei 40°C

Farbe	Größen	1	ab 10	ab 100
Coloured	S - 5XL	117,33	102,03	98,10

KX1005 | EOSTR — EOS Hi-Vis Workwear Trousers With Printing Areas

65% Polyester / 35% Baumwolle
Kurz: 24, 25, 26, 27, 28 / Regular: 44, 46, 48, 50, 52, 54, 56, 58, 60, 62, 64 / Lang: 90, 94, 98, 102, 106, 110, 114
250 g/m² — Korntex

SIGNAL ORANGE/BLACK | SIGNAL YELLOW/BLACK

Teil der Corporate Identity Collection „EOS" | Aus robustem Mischgewebe | Zwei 7 cm breite segmentierte Korntex Next-Gen Reflektoren | Kniebereich und Bund sind schwarz abgesetzt | Knietasche ermöglicht die Verwendung von Kniepolstern | UPF 40+ Sonnenschutz nach EN 13758-1:2001 | Zwei Eingrifftaschen an den Seiten | Zertifiziert nach EN ISO 20471:2013/A1:2016 Klasse 1 bis 46 und Klasse 2 ab 48 | Mit EAN Barcode ausgestattet | Einzeln in Polybeutel verpackt | Gebrauchsanleitung in allen Amtssprachen der EU | Der Hersteller gewährleistet die Reflektionseigenschaft gemäß EN-Norm für 25 Waschgänge bei 60°C

Farbe	Größen	1	ab 20	ab 200
Coloured	24 - 114	71,09	61,83	59,45

KX1006 | EOSST — EOS Hi-Vis Workwear Shorts With Printing Areas

65% Polyester / 35% Baumwolle
XS (46), S (48), M (50), L (52), XL (54), XXL (56), 3XL (58), 4XL (60)
250 g/m² — Korntex

SIGNAL ORANGE/BLACK | SIGNAL YELLOW/BLACK

Teil der Corporate Identity Collection „EOS" | Aus robustem Mischgewebe | Zwei 7 cm breite segmentierte Korntex Next-Gen Reflektoren | Kniebereich und Bund sind schwarz abgesetzt | UPF 40+ Sonnenschutz nach EN 13758-1:2001 | Zwei Eingrifftaschen an den Seiten | Zertifiziert nach EN ISO 20471:2013/A1:2016 Klasse 1 bis 52 und Klasse 2 ab 54 | Mit EAN Barcode ausgestattet | Einzeln in Polybeutel verpackt | Gebrauchsanleitung in allen Amtssprachen der EU | Der Hersteller gewährleistet die Reflektionseigenschaft gemäß EN-Norm für 25 Waschgänge bei 60°C

Farbe	Größen	1	ab 30	ab 300
Coloured	46 - 60	51,53	44,82	43,10

RG194 | TRS194 — Pro Hi-Vis Short Sleeve T-Shirt

100% Polyester
S, M, L, XL, XXL, 3XL
150 g/m² — Regatta High Visibility

ORANGE/NAVY | YELLOW/NAVY

100% schnell trocknendes Polyester Piqué-Gewebe | EN ISO 20471:2013 + A1:2016 Klasse 2 | Orange auch RIS-3279/TOM | Natürliches, feuchtigkeitsableitendes Material | Rundhalsausschnitt | Leistungsstarke Feuchtigkeitsableitung | Abgewinkelte Reflektions-Streifen

Farbe	Größen	1	ab 24	ab 240
Coloured	S - 3XL	23,44	21,30	19,87

RG1890 | TRS189 — Pro Hi-Vis Polo

100% Polyester
S, M, L, XL, XXL, 3XL
150 g/m² — Regatta High Visibility

ORANGE/NAVY | YELLOW/NAVY

100% schnell trocknendes Polyester Piqué-Gewebe | Natürliche Feuchtigkeitsableitung | Entspricht EN20471 Klasse 2 | Farbton Orange entspricht auch RIS-3279 / TOM | Rippkragen und -ärmelbündchen | Reißverschluss-Ausschnitt | Der Hersteller gewährleistet die Reflektionseigenschaft gemäß EN-Norm für 50 Waschgänge

Farbe	Größen	1	ab 16	ab 160
Coloured	S - 3XL	26,06	23,68	22,13

RG6630 | TRF663 — Pro Hi-Vis O/H Hoody

65% Polyester / 35% Baumwolle
S, M, L, XL, XXL, 3XL
Regatta High Visibility

ORANGE | YELLOW

65% Polyester / 35% Baumwolle mit angerauter Innenseite | EN ISO 20471:2013 + A1:2016 Klasse 2 | Orange auch RIS-3279/TOM | Kapuze mit Jersey-Futter | Fest angebrachte Kapuze mit Verstellmöglichkeiten | Gerippte Ärmelabschlüsse und Saum mit Kängurutasche | Abgewinkelte Reflektions-Streifen

Farbe	Größen	1	ab 16	ab 160
Coloured	S - 3XL	54,86	49,86	46,53

RG840 | TRA840 **Pro Hi-Vis Bodywarmer**

100% Polyester
S, M, L, XL, XXL, 3XL
200 g/m²
Regatta High Visibility

ORANGE/NAVY YELLOW/NAVY

Wasserdichtes und atmungsaktives Isotex 10000 Polyester 300D Gewebe | Entspricht EN204171:2013 +A1:2016 Klasse 2 (orange auch RIS-3279-TOM) | 180 g/m² Thermo-Guard Isolierung | Eine Brusttasche mit Reißverschluss und zwei tief angesetzten Reißverschluss-Taschen | Der Hersteller gewährleistet die Reflektionseigenschaft gemäß EN-Norm für fünf Waschgänge

Farbe	Größen	1	ab 8	ab 80
Coloured	S - 3XL	62,71	57,00	53,19

RG625 | TRA625 **Pro Hi-Vis Softshell Jacket**

100% Polyester
S, M, L, XL, XXL, 3XL
310 g/m²
Regatta High Visibility

ORANGE/NAVY YELLOW/NAVY

Gewebtes, wasserdichtes und atmungsaktives Softshell XPT 3-Lagen-Membrangewebe | Gelb entspricht EN20471 Klasse 2 | Farbton Orange entspricht auch RIS-3279 / TOM | 2 untere Taschen mit Reißverschluss | Verstellbarer Gummizug im Saum | Durchgehender Reißverschluss mit Abdeckung innen und Kinnschutz | Eine Brusttasche | Der Hersteller gewährleistet die Reflektionseigenschaft gemäß EN-Norm für fünf Waschgänge

Farbe	Größen	1	ab 16	ab 160
Coloured	S - 3XL	94,13	85,56	79,85

RG497 | TRW497 **Pro Hi-Vis Packaway Jacket**

100% Polyester
S, M, L, XL, XXL, 3XL
140 g/m²
Regatta High Visibility

ORANGE YELLOW

Wasserdichtes Hydrafort 100%-Polyester-Material | Winddichtes Material | Nähte getaped | Gelb entspricht EN20471 Klasse 3 | Farbton Orange entspricht auch RIS-3279/TOM | Fest angebrachte Kapuze mit Verstellmöglichkeiten | 2 untere Taschen | Verstaubar in eigene separate Tasche mit Aufhängeschlaufe | EN343 Klasse 3:2 | Der Hersteller gewährleistet die Reflektionseigenschaft gemäß EN-Norm für fünf Waschgänge

Farbe	Größen	1	ab 24	ab 240
Coloured	S - 3XL	54,86	49,86	46,53

RG498 | TRW498 **Pro Hi-Vis Packaway Trousers**

100% Polyester
S, M, L, XL, XXL, 3XL
140 g/m²
Regatta High Visibility

ORANGE YELLOW

Wasserdichtes Hydrafort 100%-Polyester-Material | Winddichtes Material | Nähte getaped | Gelb entspricht EN20471 Klasse 2 | Farbton Orange entspricht auch RIS-3279 / TOM | Verstaubar in eigene separate Tasche mit Aufhängeschlaufe | Verstellbarer Saum mit Druckknöpfen | EN343 Klasse 3:2 | Der Hersteller gewährleistet die Reflektionseigenschaft gemäß EN-Norm für fünf Waschgänge

Farbe	Größen	1	ab 24	ab 240
Coloured	S - 3XL	31,30	28,44	26,54

KX502 | KXQ **Hi-Vis Mesh Safety Vest Thessaloniki**

100% Polyester

S, S/M, M, L, L/XL, XL, XXL, 3XL, 3XL/4XL, 4XL, 5XL, 6XL, 7XL

55 g/m² Korntex

S, M, L, XL, XXL, 3XL, 4XL, 5XL, 6XL, 7XL

SIGNAL ORANGE SIGNAL YELLOW

S/M, L/XL, XXL, 3XL/4XL, 5XL

BLUE GREEN RED

Aus luftdurchlässigem Mesh-Material | Saumnähte mit schwarzer Polyestereinfassung | Zwei 5 cm breite Reflektionsstreifen um den Körper | Verstellmöglichkeit durch zwei Klettverschlüsse an der Vorderseite | Künftig zertifiziert nach EN 17353 Typ B3 | Mit EAN Barcode ausgestattet | Einzeln in Polybeutel verpackt | Gebrauchsanleitung in allen Amtssprachen der EU | Der Hersteller gewährleistet die Reflektionseigenschaft gemäß EN-Norm für 25 Waschgänge bis 40 °C

Farbe	Größen	1	ab 100	ab 1000
Coloured	S - 7XL	8,38	7,38	7,09

KX503 | KXF **Ladies Fit Hi-Vis Safety Vest Frankfurt**

100% Polyester

S (34/36), M (38/40), L (42/44), XL (46/48), XXL (50/52)

120 g/m² Korntex

SIGNAL ORANGE SIGNAL YELLOW

Femininer und figurbetonter Schnitt | Zwei quer verlaufende Reflektionsstreifen | Größenverstellbar durch zwei Klettverschlüsse | EN ISO 20471:2013 + A1:2016, Klasse 1 | Mit EAN Barcode ausgestattet | Einzeln in Polybeutel verpackt | Gebrauchsanleitung in allen Amtssprachen der EU | Der Hersteller gewährleistet die Reflektionseigenschaft gemäß EN-Norm für fünf Waschgänge bei 40 °C

Farbe	Größen	1	ab 100	ab 1000
Coloured	S - XXL	9,31	8,09	7,78

KX505 | KXBM **Robust Hi-Vis Safety Vest Goeppingen**

80% Polyester / 20% Baumwolle

L, XL, XXL, 3XL/4XL

200 g/m² Korntex

SIGNAL ORANGE SIGNAL YELLOW

Wiederstandsfähiges High-Quality Baumwollmischgewebe | EN ISO 20471:2013 + A1:2016, Klasse 1, ab XXL Klasse 2 | Orange entspricht zudem der GO/RT 3279 | Zwei 5 cm breite Reflektionsstreifen um den Körper | Größenverstellbar durch zwei Klettverschlüsse | Mit EAN Barcode ausgestattet | Einzeln in Polybeutel verpackt | Gebrauchsanleitung in allen Amtssprachen der EU | Der Hersteller gewährleistet die Reflektionseigenschaft gemäß EN-Norm für fünf Waschgänge bei 40 °C

Farbe	Größen	1	ab 50	ab 500
Coloured	L - XXL	14,88	12,83	12,33
Coloured	3XL/4XL	15,87	13,69	13,16

KX806 | KXFRAS **Triple Norm Safety Vest Dardanel**

100% Polyester

S, M, L, XL, XXL, 3XL

120 g/m² Korntex

SIGNAL ORANGE SIGNAL YELLOW

Triple-Norm: Hochsichtbarkeit, Antistatik und Flammenhemmung | Zwei quer verlaufende Reflektionsstreifen und zwei über der Schulter | Verschließbar mit Klettverschluss | EN ISO 20471:2013 + A1:2016, S-L = Klasse 1, ab XXL Klasse 2 | EN ISO 14116 Index 1/12H/40, EN1149-5 | Orange entspricht auch GO/RT 3279 | Mit EAN Barcode ausgestattet | Einzeln in Polybeutel verpackt | Gebrauchsanweisung in allen Amtssprachen der EU | Der Hersteller gewährleistet die Reflektionseigenschaft gemäß EN-Norm für 25 Waschgänge bis 40 °C

Farbe	Größen	1	ab 100	ab 1000
Coloured	S - 3XL	28,96	25,56	24,59

REGATTA PROFESSIONAL

EN 20471

RG254 | TRS254 Pro Hi-Vis Supervisor Vest

100% Polyester
S, M, L, XL, XXL, 3XL
120 g/m² Regatta Professional

ORANGE YELLOW

Leichtes Strickmaterial aus 100% Polyester | Zertifiziert nach EN ISO 20471:2013 A1:2016, Klasse 2 | Farbton Orange entspricht auch RIS-3279 / TOM | Klettverschluss | 2 untere Taschen | Eine Funkgerätschlaufe | Aus recycelten Materialien

Farbe	Größen	1	ab 50	ab 500
Coloured	S - 3XL	10,35	9,40	8,81

REGATTA PROFESSIONAL

EN 20471

RG2550 | TRS255 Essential Hi-Vis Easy Print Vest

100% Polyester
S, M, L, XL, XXL, 3XL
120 g/m² Regatta Professional

ORANGE YELLOW

Leichtes Strickmaterial aus 100% Polyester | Zertifiziert nach EN ISO 20471:2013 A1:2016, Klasse 2 | Farbton Orange entspricht auch RIS-3279 / TOM | Klettverschluss | Ideal zur Dekoration | Aus recycelten Materialien

Farbe	Größen	1	ab 50	ab 500
Coloured	S - 3XL	4,88	4,69	4,40

korntex

EN 20471

KX500CO2 | KXEVW CO² Neutral Hi-Vis Safety Vest Paris

100% Polyester
S, M, L, XL, XXL, 3XL, 4XL, 5XL, 6XL, 7XL
120 g/m² Korntex

SIGNAL ORANGE SIGNAL YELLOW

Hochwertige Warnweste mit schwarzer Saumeinfassung | Zwei quer verlaufende Reflexstreifen | Größenanpassung durch zwei Klettverschlüsse | EN ISO 20471:2013, bis XL Klasse 1, ab XXL Klasse 2 | Auditierter CO² Ausstoß pro Warnweste durch unabhängiges Prüfinstitut „Fokus Zukunft“ | Für jede verkaufte „Paris“ Warnweste werden 20kg CO² durch den Hersteller durch Investition in Klimaprojekte kompensiert | Mit EAN Barcode ausgestattet | Einzeln in Polybeutel verpackt | Gebrauchsanweisung in den 24 Amtssprachen der EU | Der Hersteller gewährleistet die Reflektionseigenschaft gemäß EN-Norm für 25 Waschgänge bei 40°C

Farbe	Größen	1	ab 100	ab 1000
Coloured	S - XXL	9,85	8,64	8,31
Coloured	3XL - 7XL	11,33	9,95	9,54

korntex

EN 20471
EN 17353

KX167 | KXCVW Comfort Safety Vest Soltau CO² Neutral

100% Polyester
S/M, L/XL, XXL/3XL, 4XL/5XL
120 g/m² Korntex

NEON GREEN SIGNAL ORANGE SIGNAL YELLOW

Hochwertige Comfort Warnweste mit extragroßen Druckflächen | Signalgelb und Signalorange: EN ISO 20471:2013/A1:2016, Neon-Grün: EN 17353:2020 Type AB3 | Mit schwarzen Saumnähten im Korntex Style | Zwei quer verlaufende Reflexstreifen | Größenverstellbar durch zwei Klettverschlüsse | Der Hersteller gewährleistet die Reflektionseigenschaft gemäß EN-Norm für 25 Waschgänge bei 40°C | Gebrauchsanweisung in den 24 Amtssprachen der EU | Mit EAN Barcode ausgestattet | Einzeln in Polybeutel verpackt

Farbe	Größen	1	ab 100	ab 1000
Signal Orange & Signal Yellow	S/M - 4XL/5XL	5,57	4,97	4,43
Neon Green	S/M - 4XL/5XL	7,54	6,74	6,02

Mehr Artikel sind online verfügbar.

KX010 | X200 **Safety Vest Passau**

100% Polyester
M/L, XL/XXL, 3XL/4XL
120 g/m² Korntex

BLACK | BLUE | GREEN | GREY | NEON GREEN | NEON PINK | RED | SIGNAL ORANGE | SIGNAL YELLOW | WHITE

Großzügig geschnitten, ermöglicht ein Tragen über der Jacke | Saumeinfassung Ton in Ton | Zwei 5 cm breite Reflexstreifen um den Körper | Größenverstellbar durch zwei Klettverschlüsse | EN ISO 20471:2013/A1:2016, Klasse 1 = M/L, Klasse 2 = XL/XXL, 3XL/4XL | EN 17353 für alle Farben außer Gelb und Orange | Mit EAN Barcode ausgestattet | Einzeln in Polybeutel verpackt | Gebrauchsanleitung in allen Amtssprachen der EU | Der Hersteller gewährleistet die Reflektionseigenschaft gemäß EN-Norm für 25 Waschgänge bei 40°C

Farbe	Größen	1	ab 100	ab 1000
Signal Orange & Signal Yellow	M/L - 3XL/4XL	4,52	3,93	3,78
Coloured	M/L - 3XL/4XL	6,35	5,55	5,33

KX010B | X200BES **Safety Vest Passau - Besucher**

100% Polyester
M/L, XL/XXL, 3XL/4XL
120 g/m² Korntex

SIGNAL YELLOW

Mit Aufdruck „BESUCHER" | Großzügig geschnitten, ermöglicht ein Tragen über der Jacke | Saumeinfassung Ton in Ton | Zwei 5 cm breite Reflexstreifen um den Körper | Größenverstellbar durch zwei Klettverschlüsse | EN ISO 20471:2013/A1:2016, Klasse 1 = M/L, Klasse 2 = XL/XXL, 3XL/4XL | Mit EAN Barcode ausgestattet | Einzeln in Polybeutel verpackt | Gebrauchsanleitung in allen Amtssprachen der EU | Der Hersteller gewährleistet die Reflektionseigenschaft gemäß EN-Norm für 25 Waschgänge bei 40°C

Farbe	Größen	1	ab 100	ab 1000
Signal Yellow	M/L - 3XL/4XL	5,05	4,40	4,21

KX010O | X200ORD **Safety Vest Passau - Ordner**

100% Polyester
M/L, XL/XXL, 3XL/4XL
120 g/m² Korntex

SIGNAL YELLOW

Mit Aufdruck „ORDNER" | Großzügig geschnitten, ermöglicht ein Tragen über der Jacke | Saumeinfassung Ton in Ton | Zwei 5 cm breite Reflexstreifen um den Körper | Größenverstellbar durch zwei Klettverschlüsse | EN ISO 20471:2013/A1:2016, Klasse 1 = M/L, Klasse 2 = XL/XXL, 3XL/4XL | Mit EAN Barcode ausgestattet | Einzeln in Polybeutel verpackt | Gebrauchsanleitung in allen Amtssprachen der EU | Der Hersteller gewährleistet die Reflektionseigenschaft gemäß EN-Norm für 25 Waschgänge bei 40°C

Farbe	Größen	1	ab 100	ab 1000
Signal Yellow	M/L - 3XL/4XL	5,05	4,40	4,21

KX010S | X200SEC **Safety Vest Passau - Security**

100% Polyester
M/L, XL/XXL, 3XL/4XL
120 g/m² Korntex

SIGNAL YELLOW

Mit Aufdruck „SECURITY" | Großzügig geschnitten, ermöglicht ein Tragen über der Jacke | Saumeinfassung Ton in Ton | Zwei 5 cm breite Reflexstreifen um den Körper | Größenverstellbar durch zwei Klettverschlüsse | EN ISO 20471:2013/A1:2016, Klasse 1 = M/L, Klasse 2 = XL/XXL, 3XL/4XL | Mit EAN Barcode ausgestattet | Einzeln in Polybeutel verpackt | Gebrauchsanleitung in allen Amtssprachen der EU | Der Hersteller gewährleistet die Reflektionseigenschaft gemäß EN-Norm für 25 Waschgänge bei 40°C

Farbe	Größen	1	ab 100	ab 1000
Signal Yellow	M/L - 3XL/4XL	5,05	4,40	4,21

KX010V | X200VIS **Safety Vest Passau - Visitor**

100% Polyester
M/L, XL/XXL, 3XL/4XL
120 g/m² Korntex

SIGNAL YELLOW

Mit Aufdruck „VISITOR" | Großzügig geschnitten, ermöglicht ein Tragen über der Jacke | Saumeinfassung Ton in Ton | Zwei 5 cm breite Reflexstreifen um den Körper | Größenverstellbar durch zwei Klettverschlüsse | EN ISO 20471:2013/A1:2016, Klasse 1 = M/L, Klasse 2 = XL/XXL, 3XL/4XL | Mit EAN Barcode ausgestattet | Einzeln in Polybeutel verpackt | Gebrauchsanleitung in allen Amtssprachen der EU | Der Hersteller gewährleistet die Reflektionseigenschaft gemäß EN-Norm für 25 Waschgänge bei 40°C

Farbe	Größen	1	ab 100	ab 1000
Signal Yellow	M/L - 3XL/4XL	5,05	4,40	4,21

printwear®

X111 **Safety Vest EN ISO 20471**

100% Polyester
XXL
120 g/m²

SIGNAL ORANGE | SIGNAL YELLOW

Wichtiger Helfer im Straßenverkehr | Lieferung in handlicher Packtasche | Weitenvariabel durch Klettstreifen an der Vorderseite | Zwei reflektierende Streifen rundum | Zertifiziert nach EN ISO 20471:2013 +A1:2016 - Klasse 2 | H(Height): 164-194, B(Brust): 96-128 cm | Einfach über der normalen Kleidung zu tragen | Einheitsgröße XXL | Der Hersteller gewährleistet die Reflektionseigenschaft gemäß EN-Norm für 25 Waschgänge!

Farbe	Größen	1	ab 100	ab 1000
Coloured	XXL	4,95	4,28	4,12

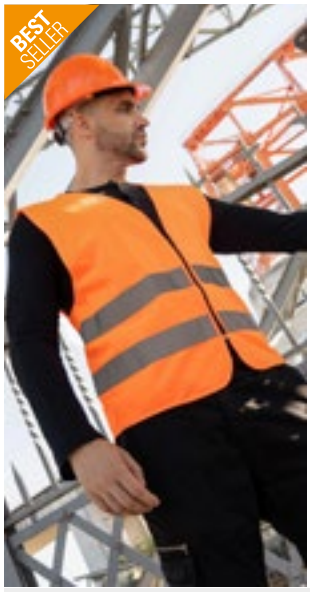

printwear®

X217 **Safety Vest EN ISO 20471**

100% Polyester
M, XL, XXL
120 g/m²

SIGNAL ORANGE | SIGNAL YELLOW

Warnweste mit Reflektionsstreifen | Zertifiziert nach EN ISO 20471:2013 + A1:2016 (M-XL: Klasse 1 - ab XXL: Klasse 2) | M: H(Höhe) 152-170 cm, B(Brustumfang) 118-123cm | XL: H(Höhe) 170-188 cm, B(Brustumfang) 123-129cm | XXL: H(Höhe) 188-206 cm, B(Brustumfang) 129-135cm | Klettverschluss | Einzeln im Polybeutel verpackt | Der Hersteller gewährleistet die Reflektionseigenschaft gemäß EN-Norm für 25 Waschgänge!

Farbe	Größen	1	ab 100	ab 1000
Coloured	M - XXL	4,28	3,71	3,57

korntex

KX154 | IDPOCKET **Attachable ID Pocket Kriens**

10 x 7,5 cm, 22 x 12 cm, 32 x 12 cm
Korntex

BLACK | SIGNAL ORANGE | SIGNAL YELLOW

Mit Saum umrandet | Brust = 10 x 7,5 cm, Rücken = 32 x 12 cm, Rücken bei Westen mit vier Reflektionsstreifen = 22 x 12 cm | Kompatibel mit Korntex® Westen | Zum Aufnähen

Farbe	Größen	1	ab 200	ab 2000
Coloured	10 x 7,5 cm	0,88	0,79	0,74
Coloured	22 x 12 cm	1,07	0,93	0,90
Coloured	32 x 12 cm	1,24	1,09	1,05

REGATTA PROFESSIONAL HIGH VISIBILITY

RG195 | TRS195 **Pro Hi-Vis Vest**

100% Polyester
S, M, L, XL, XXL, 3XL
Regatta High Visibility

ORANGE | YELLOW

100% Polyester-Tricot-Netzstoff | EN ISO 20471:2013 + A1:2016 Klasse 2 | Orange auch RIS-3279/TOM | Klettverschluss | Abgewinkelte Reflektions-Streifen

Farbe	Größen	1	ab 24	ab 240
Coloured	S - 3XL	5,59	5,47	5,12

SAFE-GUARD by Result®

Result core

RT202 | R202X **Zip I.D. Safety Tabard**

100% Polyester
S/M, L/XL, XXL/3XL
120 g/m²
Result Safe-Guard

FLUORESCENT ORANGE | FLUORESCENT YELLOW

Brusttasche mit Ausweisfenster | Schwerer Reißverschluss | Reflektions-Streifen rundum und über den Schultern | Saumnähte Ton in Ton | EN ISO20471:2013 Class 2 | Der Hersteller gewährleistet die Reflektionseigenschaft gemäß EN-Norm für 20 Waschgänge

Farbe	Größen	1	ab 50	ab 500
Coloured	S/M - XXL/3XL	8,69	7,38	7,07

RT21A | R021X Safety Hi-Vis Vest Using 3M™

100% Polyester
S/M, L/XL, XXL, 3XL
150 g/m²
Result Safe-Guard

FLUORESCENT ORANGE | FLUORESCENT YELLOW

Zertifiziert nach ISOEN20471:2013, Klasse 2 | Lässiger Schnitt für bequemes Tragen über der Kleidung | 50 mm breite, aufgenähte 3M-Reflektions-Streifen | Saumnähte mit grauer Polyester-Einfassung | Einfache, lange vertikale Reißverschluss-Befestigung | Der Hersteller gewährleistet die Reflektionseigenschaft gemäß EN-Norm für 20 Waschgänge

Farbe	Größen	1	ab 50	ab 500
Coloured	S/M - 3XL	17,14	15,47	14,83

RT334F | R334F Women´s Enhanced Visibility Fitted Tabard

100% Polyester
XXS (6/32), XS (8/34), S (10/36), M (12/38), L (14/40), XL (16/42), XXL (18/44)
120 g/m²
Result Safe-Guard

FLUORESCENT PINK | FLUORESCENT YELLOW | PARAMEDIC GREEN

Reflektions-Streifen am Körper | Femininer Schnitt, leicht figurbetont | Saumnähte Ton in Ton | Klettverschluss | TearAway-Label | Der Hersteller gewährleistet die Reflektionseigenschaften gemäß EN-Norm für 25 Waschgänge bis 40 °C

Farbe	Größen	1	ab 25	ab 250
Coloured	XXS - XXL	8,09	7,02	6,78

KX2170 | KXX217_D Printable Hi-Vis Safety Vest Karlsruhe

100% Polyester
XL, XXL
Korntex

SIGNAL ORANGE | SIGNAL YELLOW

Zwei 5 cm breite Reflexstreifen um den Körper | Größenverstellbar durch zwei Klettverschlüsse | EN ISO 20471:2013/A1:2016, Klasse 1 = XL, Klasse 2 = XXL | EAN/Barcode im Etikett scannbar | Ohne Umverpackung/ Polyesterbeutel | Gebrauchsanweisung in den 24 Amtssprachen der EU zum Download | Der Hersteller gewährleistet die Reflektionseigenschaft gemäß EN-Norm für 25 Waschgänge bei 40°C

Farbe	Größen	1	ab 100	ab 1000
Coloured	XL	4,33	3,78	3,62
Coloured	XXL	4,47	3,90	3,74

KX141 | KXDR Hi-Vis Safety Vest With 3 Reflective Stripes Bremen

100% Polyester
L, XL, XXL
120 g/m²
Korntex

SIGNAL ORANGE | SIGNAL YELLOW

Größenverstellbar durch zwei Klettverschlüsse | Ein 5 cm breiter Reflektionsstreifen um den Körper und zwei 5 cm breite über der Schulter | EN ISO 20471:2013 + A1:2016, L+XL = Klasse 1 , XXL = Klasse 2 | Orange entspricht zudem der GO/RT 3279, 1 | Mit EAN Barcode ausgestattet | Einzeln in Polybeutel verpackt | Gebrauchsanweisung in den 24 Amtssprachen der EU | Der Hersteller gewährleistet die Reflektionseigenschaft gemäß EN-Norm für 25 Waschgänge bis 40 °C

Farbe	Größen	1	ab 100	ab 1000
Coloured	L - XXL	6,81	5,93	5,71

EN 20471

>3XL

KX217 | RX217 Hi-Vis Safety Vest Cologne With Front Zipper

100% Polyester
S, M, L, XL, XXL, 3XL, 4XL, 5XL
120 g/m² Korntex

ASH	BLUE	GREEN
GREY	LIME GREEN	NEON GREEN
NEON PINK	RED	ROYAL BLUE
SIGNAL ORANGE	SIGNAL YELLOW	SKY BLUE
WHITE	YELLOW/ORANGE	

Mit Front-Reißverschluss | Besonders sinnvoll, wo Förderbänder eingesetzt werden | EN ISO 20471:2013/A1:2016, bis XL Klasse 1, ab XXL Klasse 2 | EN 17353 für alle Farben außer Orange und Gelb | Mit EAN Barcode ausgestattet | Einzeln in Polybeutel verpackt | Gebrauchsanleitung in allen Amtssprachen der EU

Farbe	Größen	1	ab 100	ab 1000
Coloured	S - XXL	6,97	6,07	5,83
Coloured	3XL - 5XL	7,69	6,69	6,43

NEW COLOUR

EN 20471 EN 17353

KX500 | KXVW Hi-Vis Safety Vest Wolfsburg

100% Polyester
S, M, L, XL, XXL, 3XL, 4XL, 5XL, 6XL, 7XL
120 g/m² Korntex

S, M, L, XL, XXL, 3XL, 4XL, 5XL, 6XL, 7XL

SIGNAL ORANGE	SIGNAL YELLOW

S, M, L, XL, XXL, 3XL, 4XL, 5XL

NEON GREEN	NEON PINK	SIGNAL YELLOW/SIGNAL ORANGE

Hochwertige Allrounder-Warnweste | Mit schwarzer Saumeinfassung | Zwei quer verlaufende Reflexstreifen | Größenanpassung durch zwei Klettverschlüsse | Gelb und Orange sind zertifiziert nach EN ISO 20471:2013 + A1:2016, Klasse 1, ab XXL Klasse 2 | Orange entspricht zudem der RIS-3279-TOM Iss 2 | Neon Green und Neon Pink sind zertifiziert nach EN 17353 Typ AB | Mit EAN Barcode ausgestattet | Einzeln in Polybeutel verpackt | Gebrauchsanweisung in den 24 Amtssprachen der EU | Der Hersteller gewährleistet die Reflektionseigenschaft gemäß EN-Norm für 25 Waschgänge bei 40°C

Farbe	Größen	1	ab 100	ab 1000
Coloured	S - XXL	4,81	4,19	4,02
Coloured	3XL - 7XL	5,83	5,07	4,88
Signal Yellow/ Signal Orange	S - XXL	5,36	4,66	4,47
Signal Yellow/ Signal Orange	3XL - 5XL	6,50	5,64	5,43
Neon Colours	S - XXL	6,35	5,52	5,31
Neon Colours	3XL - 5XL	7,07	6,14	5,93

NEW COLOUR

EN 20471 EN 17353

KX140 | KXVR Hi-Vis Safety Vest With 4 Reflective Stripes Hannover

100% Polyester
S, M, L, XL, XXL, 3XL, 4XL, 5XL, 6XL, 7XL
120 g/m² Korntex

BLACK	BLUE	GREEN	LIME GREEN
MAGENTA	NAVY	RED	ROYAL BLUE
SIGNAL ORANGE	SIGNAL YELLOW	SKY BLUE	VIOLETT
WHITE			

Größenverstellbar durch zwei Klettverschlüsse | Zwei 5 cm breite Reflexstreifen um den Körper und zwei 5 cm breite über der Schulter | Gelb und Orange entsprechen der EN ISO 20471:2013 + A1:2016, S-XXL = Klasse 1, ab XXL Klasse 2 | Orange zudem der GO/RT 3279 | Alle anderen Farben entsprechen der EN 17353:2020 Type B3 | Mit EAN Barcode ausgestattet | Einzeln in Polybeutel verpackt | Gebrauchsanweisung in den 24 Amtssprachen der EU | Der Hersteller gewährleistet die Reflektionseigenschaft gemäß EN-Norm für 25 Waschgänge bei 40°C

Farbe	Größen	1	ab 100	ab 1000
Signal Orange & Signal Yellow	S - XXL	6,24	5,43	5,21
Signal Orange & Signal Yellow	3XL - 7XL	6,97	6,07	5,83
Coloured	S - XXL	6,78	5,90	5,66
Coloured	3XL - 7XL	7,52	6,52	6,28

Label

RT200XEV | R200XEV Enhanced Visibility Vest

100% Polyester
XS, S/M, L/XL, XXL/3XL
120 g/m² Result Safe-Guard

BLACK	BURGUNDY	LIME	NAVY
PARAMEDIC GREEN	PINK	PURPLE	RASPBERRY
RED	ROYAL	SKY	WHITE

Lässiger Schnitt für bequemes Tragen über der Kleidung | Saumnähte mit grauer Polyester-Einfassung | 50 mm breite, aufgenähte Reflektions-Streifen | Hinweis: Für größtmögliche Wirksamkeit sollte dieses Kleidungsstück gut befestigt getragen und in sauberem Zustand gehalten werden | Klettverschluss | Auf einigen Kleidungsstücken kann sich etwas Abrieb von der Verpackung befinden. Dies verschwindet nach dem Waschen | Der Hersteller gewährleistet die Reflektionseigenschaft gemäß EN-Norm für 20 Waschgänge

Farbe	Größen	1	ab 50	ab 500
Coloured	XS - XXL/3XL	5,71	4,52	4,33

SAFE-GUARD by Result

Result core

Label

EN 20471

RT200 | R200X **High Vis Safety Vest**

100% Polyester
S/M, L/XL, XXL/3XL
120 g/m²
Result Safe-Guard

FLUORESCENT ORANGE FLUORESCENT YELLOW

Fluorescent Yellow + Fluorescent Orange: zertifiziert nach ISOEN20471:2013, Klasse 2 | Lässiger Schnitt für bequemes Tragen über der Kleidung | Saumnähte mit grauer Polyester-Einfassung | 50 mm breite, aufgenähte Reflektions-Streifen | Hinweis: Für größtmögliche Wirksamkeit sollte dieses Kleidungsstück gut befestigt getragen und in sauberem Zustand gehalten werden | Klettverschluss | Auf einigen Kleidungsstücken kann sich etwas Abrieb von der Verpackung befinden. Dies verschwindet nach dem Waschen | Der Hersteller gewährleistet die Reflektionseigenschaft gemäß EN-Norm für 20 Waschgänge

Farbe	Größen	1	ab 50	ab 500
Fluorescent Colours	S/M - XXL/3XL	5,71	4,52	4,33

SAFE-GUARD by Result

60°

EN 20471
EN 17353

RT477 | R477X **Heavy Duty Polycotton Security Vest**

80% Polyester / 20% Baumwolle
S, M, L, XL, XXL, 3XL
190 g/m²
Result Safe-Guard

BLACK FLUORESCENT ORANGE FLUORESCENT YELLOW
NAVY

Gelb und Orange: EN ISO 20471:2013+A1:2016 Klasse 2 / UK 2019 S1696 Anhang 35 Vorschrift 38 | Navy und Schwarz: EN17353:2020 Typ B3 (Verbesserung der Sichtverhältnisse nur bei abendlicher Nutzung) | Strategische Platzierung von Reflektions-Streifen zur Schulter- und Brustdekoration | Besonders große Tasche für Steuergeräte | Pattentaschen mit Klettverschluss | Saumnähte Ton in Ton | Doppeltasche und Ausweistasche | Reißverschluss | Großzügiger Schnitt | Aufhänger | D-Ring | Der Hersteller gewährleistet die Reflektionseigenschaft gemäß EN-Norm für 25 Waschgänge

Farbe	Größen	1	ab 25	ab 250
Coloured	S - 3XL	23,56	21,30	20,47
Fluorescent Colours	S - 3XL	28,27	26,06	24,99

NEW COLOUR

EN 20471
EN 17353

>3XL

subli

korntex

KX802 | KXMF — Executive Multifunctional Safety Vest Berlin

100% Polyester
S, M, L, XL, XXL, 3XL, 4XL, 5XL, 6XL, 7XL
120 g/m² — Korntex

S, M, L, XL, XXL, 3XL, 4XL, 5XL, 6XL, 7XL

- BLUE
- GREEN
- RED
- SIGNAL ORANGE
- SIGNAL YELLOW
- SIGNAL YELLOW/SIGNAL ORANGE

S, M, L, XL, XXL, 3XL, 4XL, 5XL

- BLACK
- LIME GREEN
- MAGENTA
- NAVY
- NAVY/ORANGE
- NEON GREEN
- NEON PINK
- PARAMEDIC GREEN
- PARAMEDIC GREEN/SIGNAL YELLOW
- RED/YELLOW
- ROYAL BLUE
- SIGNAL YELLOW/BLACK
- SIGNAL YELLOW/BLUE
- SIGNAL YELLOW/NAVY
- SKY BLUE
- VIOLETT
- WHITE

Eng und kurz geschnitten | Komplett metallfrei und daher auch für den Einsatz an Flughäfen geeignet | Große Druckfläche auf der Rückseite | Ein 5 cm breiter Reflektionsstreifen um den Körper und zwei 5 cm breite über den Schultern | Reißverschluss an der Vorderseite | Zwei Taschen mit Klettverschluss-Klappen | Ausweistasche im Scheckkartenformat mit Sichtfenster | Smartphone- oder Funkgeräte-Tasche (11,5 cm hoch und 5 cm breit) | Integrierter Stiftehalter und Schlüsselring | Signal Yellow und Signal Orange entsprechen der EN ISO 20471:2013 + A1:2016, Klasse 1 bis XL, ab XXL Klasse 2, Two-tone = Klasse 2 | Signal Orange entspricht zudem der GO/RT 3279 | Neon Green, Neon Pink: entsprechen der EN 17353:2020 Typ AB3 | Alle anderen Farben entsprechen der EN 17353:2020 Typ B3 | Beim Tragen über einer Jacke bitte ein bis zwei Größen größer bestellen | Mit EAN Barcode ausgestattet | Einzeln in Polybeutel verpackt | Gebrauchsanweisung in allen Amtssprachen der EU | Der Hersteller gewährleistet die Reflektionseigenschaft gemäß EN-Norm für 25 Waschgänge bei 40 °C

Farbe	Größen	1	ab 50	ab 500
Coloured	S - XXL	13,09	11,38	10,95
Coloured	3XL - 7XL	13,85	12,04	11,59

EN 20471

>3XL

YOKO HI-VIS

YK801 | HVW801 — Multi-Functional Executive Waistcoat

100% Polyester
S, M, L, XL, XXL, 3XL
125 g/m² — YOKO

- BLACK
- HI-VIS ORANGE
- HI-VIS ORANGE/BLACK
- HI-VIS ORANGE/GREY
- HI-VIS ORANGE/HI-VIS YELLOW
- HI-VIS ORANGE/NAVY
- HI-VIS ORANGE/ROYAL BLUE
- HI-VIS YELLOW
- HI-VIS YELLOW/BLACK
- HI-VIS YELLOW/GREY
- HI-VIS YELLOW/NAVY
- HI-VIS YELLOW/PURPLE
- HI-VIS YELLOW/ROYAL BLUE
- LIME
- NAVY
- PARAMEDIC GREEN
- PARAMEDIC GREEN/HI-VIS YELLOW
- PINK
- PURPLE
- RED
- RED/BLACK
- RED/HI-VIS YELLOW
- ROYAL BLUE
- SAPPHIRE
- SKY BLUE
- WHITE

High-Vis Yellow, Orange und Yellow / Orange entsprechen Norm EN ISO20471:2013 Class 2 | Paramedic Green / Yellow, Royal Blue / Yellow, Red / Yellow, Yellow / Black, Orange / Black, Yellow / Navy, Orange / Navy, Yellow / Grey, Orange / Grey und Yellow / Purple entsprechen Norm EN ISO20471:2013 Class 1 | Alle anderen Farben bieten erhöhte Sichtbarkeit in allen möglichen Umgebungen | 5 cm breiter Reflektions-Streifen um den Körper und über beide Schultern | Handy- / Funkgerätetasche auf der linken Brust | Durchgehender Reißverschluss vorne | Zwei Taschen mit Klappen, zugänglich von oben und von der Seite | Stifttaschen und Schlüsselhalter | Ausweistasche auf der rechten Brustseite | Große Veredelungsfläche hinten | Der Hersteller gewährleistet die Reflektionseigenschaft gemäß EN-Norm für 25 Waschgänge

Farbe	Größen	1	ab 100	ab 1000
Coloured	S - 3XL	13,38	11,90	11,14

Mehr Artikel sind online verfügbar.

LP01691 | 01691 Unisex Secure Pro Safety Vest

100% Polyester
10/14 Jahre (0), S/M (1), L/XL (2), XXL/3XL (3)
120 g/m² SOL´S

NEON ORANGE | NEON YELLOW

Unisex | Klettverschluss | Zwei reflektierende Querstreifen | Der Hersteller gewährleistet die Reflektionseigenschaften gemäß EN-Norm für 25 Waschgänge bis 40 °C

Farbe	Größen	1	ab 100	ab 1000
Coloured	10/14 years - XXL/3XL	8,43	7,14	6,69

KX169 | KXCMZ Comfort Mesh Safety Vest Rhodes CO² Neutral

100% Polyester
S/M, L/XL, XXL/3XL, 4XL/5XL
120 g/m² Korntex

SIGNAL ORANGE | SIGNAL YELLOW | SIGNAL YELLOW/SIGNAL ORANGE

Mesh-Warnweste im Komfort-Schnitt | Zwei je 5cm breite umlaufende Reflexstreifen | Ton in Ton Design | Reißverschluss vorne | Zertifiziert nach EN ISO 20471

Farbe	Größen	1	ab 100	ab 1000
Coloured	S/M - 4XL/5XL	10,16	9,07	8,09

KX168 | KXCVR Comfort Safety Vest Minden CO² Neutral

100% Polyester
S, M, L, XL, XXL, 3XL, 4XL
120 g/m² Korntex

SIGNAL ORANGE | SIGNAL YELLOW

Comfort 4-Reflexstreifen Warnweste mit extragroßen Druckflächen | Signalgelb und Signalorange: EN ISO 20471:2013/A1:2016 | Zwei 5 cm breite Reflexstreifen um den Körper | Zwei 5 cm breite Reflexstreifen über der Schulter | Größenverstellbar durch zwei Klettverschlüsse | Der Hersteller gewährleistet die Reflektionseigenschaft gemäß EN-Norm für 25 Waschgänge bei 40°C | Mit EAN Barcode ausgestattet | Gebrauchsanweisung in den 24 Amtssprachen der EU | Einzeln in Polybeutel verpackt

Farbe	Größen	1	ab 100	ab 1000
Coloured	S - 4XL	6,59	5,88	5,26

RT201 | R201X High Vis Motorway Vest

100% Polyester
S/M, L/XL, XXL/3XL
120 g/m² Result Safe-Guard

FLUORESCENT ORANGE | FLUORESCENT YELLOW

Zertifiziert nach ISOEN20471:2013, Klasse 2 | Einfacher, langer, vertikaler Klettverschluss vorne | 50 mm breite, aufgenähte Reflektions-Streifen | Lässiger Schnitt für bequemes Tragen über der Tagesbekleidung | Saumnähte mit grauer Polyester-Einfassung | Hinweis: Für größtmögliche Wirksamkeit sollte dieses Kleidungsstück gut befestigt getragen und in sauberem Zustand gehalten werden | Sicherheitseinsätze im Schulterbereich und zwei Streifen im Rumpfbereich | Der Hersteller gewährleistet die Reflektionseigenschaft gemäß EN-Norm für 20 Waschgänge

Farbe	Größen	1	ab 50	ab 500
Coloured	S/M - XXL/3XL	6,43	5,12	4,93

RT479 | R479X Executive Cool Mesh Safety Vest

100% Polyester
S, M, L, XL, XXL, 3XL
145 g/m² Result Safe-Guard

FLUORESCENT ORANGE | FLUORESCENT YELLOW

100% Polyester-Mesh | Atmungsaktiv | Gelb: EN ISO 20471:2013+A1:2016 Klasse 2, Orange: EN ISO 20471:2013+A1:2016 Klasse 2 und RIS-3279-TOM | 50 mm aufgenähte Reflektions-Streifen am Körper | Offenes Mesh sorgt für Belüftung | Saumnähte Ton in Ton | Pattentaschen mit Klettverschluss | Ausweistasche | Reißverschluss | Funkgerätschlaufe | Großzügiger Schnitt | Der Hersteller gewährleistet die Reflektionseigenschaften gemäß EN-Norm für 25 Waschgänge bis 40 °C

Farbe	Größen	1	ab 25	ab 250
Coloured	S - 3XL	15,59	14,16	13,57

KX041 | PATCHB **Chest Patch**

100% Polyester
5 x 12,5 cm
220 g/m² Korntex

BLACK ORANGE YELLOW

Brustpatch passend für die Tactical Vest KX040 | 5 x 12,5 cm

Farbe	Größen	1	ab 50	ab 500
Coloured	One Size	2,40	2,17	1,93

KX042 | PATCHR **Back Patch**

100% Polyester
10 x 25,5 cm
220 g/m² Korntex

BLACK ORANGE YELLOW

Rückenpatch passend für die Tactical Vest KX040 | 10 x 25,5 cm

Farbe	Größen	1	ab 50	ab 500
Coloured	One Size	3,09	2,76	2,48

KX043 | PATCHRV **Zipper Patch**

100% Polyester
10 x 12,5 cm
220 g/m² Korntex

BLACK ORANGE YELLOW

Reißverschlusspatch passend für die Tactical Vest KX040 | 10 x 12,5 cm

Farbe	Größen	1	ab 50	ab 500
Coloured	One Size	2,90	2,59	2,33

KX040 | KXTAC **Tactical Vest Bonn**

100% Polyester
M/XL, XXL/4XL
220 g/m² Korntex

BLACK SIGNAL ORANGE
SIGNAL YELLOW SIGNAL YELLOW/BLACK

Konzipiert für taktische Spezialeinheiten, Sondereinsatzkommandos, Katastrophenhilfe, Sicherheitsfirmen und Behörden | Besonders robust durch 100% 600D Oxford Polyester | Größenverstellbar durch Klettverschlüsse im Schulterbereich | Drei größenverstellbare Gurtbänder an jeder Seite | Große Funkgerätetasche für gängige moderne Funkgeräte inkl. Antennenschlaufe | Drei Reflexstreifen auf dem Rücken und zwei auf den Schultern, ein Reflexstreifen auf dem Torso sowie mehrere Reflexelemente im Bauchbereich | Viele Taschen zum Verstauen von Einsatzutensilien | Aufgenähter stabiler Griff auf der Rückseite in Nackenhöhe um im Notfall den Träger aus Gefahrensituationen zu retten | Ausweistasche für Dienstausweise mit Sichtfenster | Flauschpatch auf der Herzseite zum Anbringen von Klettbeschriftungen (Haken) | Großer Flauschpatch auf der Schulterhöhe des Rückens mit passendem Gegenstück (im Lieferumfang enthalten) | Klettpatch auf dem Reißverschluss verlaufend als zusätzliche Veredelungsfläche | Mit EAN Barcode ausgestattet | Einzeln in Polybeutel verpackt | Gebrauchsanleitung in allen Amtssprachen der EU

Farbe	Größen	1	ab 25	ab 250
Coloured	M/XL - XXL/4XL	68,00	59,14	56,86

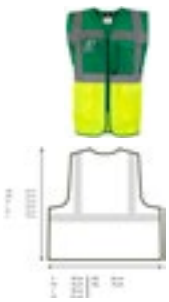

korntex

EN 20471
EN 17353

>3XL

KX810 | KXCMF — CO² Neutral Multifunctional Executive Safety Vest Hamburg

100% Polyester

S, M, L, XL, XXL, 3XL, 4XL, 5XL

Korntex

ASH	BLACK	BLUE
GREEN	GREY	LIME GREEN
NAVY/ORANGE	NEON GREEN	NEON PINK
PARAMEDIC GREEN/YELLOW	RED	RED/YELLOW
ROYAL BLUE	SIGNAL ORANGE	SIGNAL YELLOW
SIGNAL YELLOW/BLACK	SIGNAL YELLOW/NAVY	SIGNAL YELLOW/SIGNAL ORANGE
SKY BLUE	WHITE	YELLOW/BLUE

Comfort Fit: Lässig geschnitten und dadurch leicht über der Kleidung oder Jacke zu tragen | Komplett metallfrei und daher auch für den Einsatz an Flughäfen geeignet | Große Druckfläche auf der Rückseite | Ein 5 cm breiter Reflektionsstreifen um den Körper und zwei 5 cm breite über den Schultern | Reißverschluss an der Vorderseite | Zwei praktische Taschen mit Klettverschluss-Klappen | Ausweistasche im Scheckkartenformat mit Sichtfenster | Smartphone- oder Funkgeräte-Tasche | Integrierter Stiftehalter und Schlüsselring | Signal Yellow und Signal Orange entsprechen der EN ISO 20471:2013 + A1:2016, S = Klasse 1, ab M Klasse 2, Two Tone nur Klasse 1 | Signal Orange entspricht zudem der GO/RT 3279 | Neon Green, Neon Pink: entsprechen der EN 17353:2020 Typ AB3 | Alle anderen Farben entsprechen der EN 17353:2020 Typ B3 | Auditierter CO² Ausstoß pro Warnweste durch unabhängiges Prüfinstitut „Fokus Zukunft" | Für jede verkaufte „Hamburg" Warnweste werden 20kg CO² durch den Hersteller durch Investition in Klimaprojekte kompensiert | Mit EAN Barcode ausgestattet | Einzeln in Polybeutel verpackt | Gebrauchsanweisung in allen Amtssprachen der EU | Der Hersteller gewährleistet die Reflektionseigenschaft gemäß EN-Norm für 25 Waschgänge bei 40°C

Farbe	Größen	1	ab 50	ab 500
Coloured	S - XXL	13,09	11,38	10,95
Coloured	3XL - 5XL	13,85	12,04	11,59

korntex

EN 20471
EN 17353

>3XL

KX808 | KXEXQ — Multifunctional Hi-Vis Mesh-Vest Athens

100% Polyester

S, M, L, XL, XXL, 3XL, 4XL, 5XL, 6XL, 7XL

Korntex

S, M, L, XL, XXL, 3XL, 4XL, 5XL, 6XL, 7XL

SIGNAL ORANGE	SIGNAL YELLOW

S, M, L, XL, XXL, 3XL, 4XL, 5XL

BLUE	GREEN	LIME GREEN	NAVY
RED	SKY BLUE		

120g/m² Gestricktes Polyester und 130g/m² Mesh Polyester | Atmungsaktiver Stoff oberhalb der Reflektionsstreifen, hochsichtbarer Stoff unterhalb der Reflektionsstreifen | Ein 5 cm breiter Reflektionsstreifen um den Körper und zwei 5 cm breite über der Schulter | Reißverschluss an der Vorderseite | Zwei praktische Taschen mit Klettverschluss-Klappen | Ausweistasche im Scheckkartenformat mit Sichtfenster | Smartphone- oder Funkgeräte-Tasche sowie Antennenschlaufe | Integrierter Stiftehalter und Schlüsselring | Zertifiziert nach ISO20471:2013 + A1: 2016 Klasse 1 für Signal Yellow und Signal Orange | Alle anderen Farben zertifiziert nach EN 17353:2020 Typ B3 | Mit EAN Barcode ausgestattet | Einzeln in Polybeutel verpackt | Gebrauchsanweisung in allen Amtssprachen der EU | Der Hersteller gewährleistet die Reflektionseigenschaft gemäß EN-Norm für 25 Waschgänge bis 40 °C

Farbe	Größen	1	ab 50	ab 500
Coloured	S - 7XL	15,68	13,83	13,30

YOKO HI-VIS

YK100 | HVW100 — Hi-Vis 2 Bands & Braces Waistcoat

100% Polyester

S, M, L, XL, XXL, 3XL, 4XL

125 g/m²

YOKO

S, M, L, XL, XXL, 3XL, 4XL

HI-VIS ORANGE	HI-VIS YELLOW

S, M, L, XL, XXL, 3XL

BLACK	BLACK YOKE/HI-VIS YELLOW
LIME	LIME YOKE/HI-VIS YELLOW
MAROON	NAVY
NAVY YOKE/HI-VIS YELLOW	ORANGE YOKE/HI-VIS YELLOW
PARAMEDIC GREEN	PARAMEDIC GREEN/HI-VIS YELLOW
PINK	PURPLE
PURPLE YOKE/HI-VIS YELLOW	RASPBERRY
RASPBERRY YOKE/HI-VIS YELLOW	RED
RED YOKE/HI-VIS YELLOW	ROYAL BLUE
ROYAL YOKE/HI-VIS YELLOW	SAPPHIRE
SKY BLUE	WHITE

High-Vis Yellow, Orange und Yellow / Orange entsprechen Norm EN ISO20471:2013 Class 2 | Black, Lime, Navy, Purple, Paramedic Green, Red, Raspberry, Royal Blue Yoke auf Hi-Vis Yellow entsprechen Norm EN ISO20471:2013 Klasse 1 | Alle anderen Farben bieten erhöhte Sichtbarkeit in allen möglichen Umgebungen | 100% Polyester mit Klettverschluss | Zwei 5 cm breite Reflektions-Streifen umlaufend um den Körper und über jede Schulter | Der Hersteller gewährleistet die Reflektionseigenschaft gemäß EN-Norm für 25 Waschgänge

Farbe	Größen	1	ab 100	ab 1000
High-Vis Colours	S - 4XL	6,78	6,02	5,64
Unicoloured	S - 3XL	7,69	6,85	6,40
2-Tone-Colours	S - 3XL	8,78	7,83	7,33

EN 20471

>3XL

KX030 | KXPMF Premium Multifunctional Executive Safety Vest Munich

100% Polyester
S/M, L/XL, XXL/3XL

Korntex

SIGNAL YELLOW

Zwei 5 cm breite 3M® Reflexstreifen um den Körper und über der Schulter | Durchgehender High-Quality YKK-Reißverschluss vorne | Zwei Taschen mit Klettverschluss-Klappen | Multifunktional: Ausweistasche, Smartphone-Tasche, Stiftehalter, Funkgerät Schleife | EN ISO 20471:2013/A1:2016, Klasse 2 | Mit EAN Barcode ausgestattet | Einzeln in Polybeutel verpackt | Gebrauchsanleitung in allen Amtssprachen der EU | Der Hersteller gewährleistet die Reflektionseigenschaft gemäß EN-Norm für 25 Waschgänge bei 40°C

Farbe	Größen	1	ab 50	ab 500
Signal Yellow	S/M - XXL/3XL	21,30	18,52	17,80

YK1000 | HVW100ASFR Hi-Vis Anti-Static Flame Retardant Waistcoat

100% Polyester
S, M, L, XL, XXL, 3XL

YOKO

HI-VIS ORANGE HI-VIS YELLOW

Entspricht EN ISO20471 Class 2 und EN 14116 Index 1 für Hitze- und Flammenschutz und EN 1149 für Antistatik | Zwei 5 cm breite, flammhemmende Reflektions-Streifen am Hauptteil und an den Schultern | Klettband vorne | Der Hersteller gewährleistet die Reflektionseigenschaft gemäß EN-Norm für 25 Waschgänge bis 40 °C

Farbe	Größen	1	ab 100	ab 1000
Coloured	S - 3XL	29,30	26,08	24,42

YK102 | HVW102 Hi-Vis 2 Bands Waistcoat

100% Polyester
M, L, XL, XXL, 3XL
120 g/m²

YOKO

HI-VIS ORANGE HI-VIS YELLOW

100% Polyester mit Klettverschluss | Zwei 5 cm breite Reflektions-Streifen um das Hauptteil | Hi-Vis Yellow und Orange entsprechen EN ISO20471:2013 Class 2 | Der Hersteller gewährleistet die Reflektionseigenschaften gemäß EN-Norm für 25 Waschgänge bis 40 °C

Farbe	Größen	1	ab 100	ab 1000
Coloured	M - 3XL	6,78	6,02	5,64

YK180 | HVW180 Ladies´ Hi-Vis Executive Waistcoat

100% Polyester
XS, S, M, L, XL, XXL
120 g/m²

YOKO

HI-VIS ORANGE HI-VIS YELLOW

Atmungsaktives durchlässiges Mesh-Rückenteil und Teilgummibund für mehr Komfort | Reflektierende Paspelierung auf beiden Seiten mit verdecktem Taschenzugang | Zwei Innentaschen | Farblich abgestimmter Front-Reißverschluss | Entspricht EN ISO 20471:2013 Class 2 und ANSI / ISEA 107-2015 | Der Hersteller gewährleistet die Reflektionseigenschaft gemäß EN-Norm für 25 Waschgänge bis 40 °C

Farbe	Größen	1	ab 100	ab 1000
Coloured	XS - XXL	13,54	12,07	11,28

YK120 | HVW120 Hi-Vis Top Cool Recycled Open Mesh Waistcoat

100% Polyester
M, L, XL, XXL, 3XL
110 g/m²
YOKO

BLACK	GREY	HI-VIS ORANGE	HI-VIS YELLOW
LIME	NAVY	PINK	PURPLE
RED	ROYAL BLUE	SKY BLUE	WHITE

100% recyceltes Polyester | Entspricht der US-amerikanischen Norm ANSI / ISEA 107-2004 und der europäischen Norm EN ISO 20471:2013 Class 2und2 (Signal Yellow und Signal Orange) | Hauptstoff aus recycelten PET-Flaschen | Aus atmungsaktivem, leichtem, gestricktem Netzmaterial, um den Transport von Schweiß bei Arbeitsumgebungen mit hoher Temperatur zu ermöglichen | 5 cm breite Reflektions-Streifen um den Körper und auf jeder Schulter | Klettverschluss vorne | Der Hersteller gewährleistet die Reflektionseigenschaften gemäß EN-Norm für 25 Waschgänge bis 40 °C

Farbe	Größen	1	ab 100	ab 1000
Coloured	M - 3XL	10,42	9,28	8,69

KX165 | KXCMFP Padded Comfort Executive Safety Vest Wismar CO² Neutral

100% Polyester
S, M, L, XL, XXL, 3XL, 4XL, 5XL, 6XL, 7XL
120 g/m²
Korntex

BLACK	RED	SIGNAL ORANGE	SIGNAL YELLOW

Gefütterte multifunktionale Warnweste mit extra großen Druckflächen | Signalgelb und Signalorange nach EN ISO 20471:2013/A1:2016, andere Farben nach EN 17353:2020 Typ B3 | Ein 5 cm breiter Reflexstreifen um den Körper | Zwei 5 cm breite Reflexstreifen über der Schulter | Durchgehender Reißverschluss vorne | Zwei Taschen mit Klettverschluss-Klappen | Multifunktional: Ausweistasche, große Smartphone-Tasche, Stiftehalter | Der Hersteller gewährleistet die Reflektionseigenschaft gemäß EN-Norm für 25 Waschgänge bei 40°C | Mit EAN Barcode ausgestattet | Gebrauchsanweisung in den 24 Amtssprachen der EU | Einzeln in Polybeutel verpackt

Farbe	Größen	1	ab 50	ab 500
Coloured	S - 7XL	27,80	24,82	22,16

RG2510 | TRS251 Pro Hi-Vis Executive Vest

100% Polyester
S, M, L, XL, XXL, 3XL
120 g/m²
Regatta Professional

ORANGE	ORANGE/NAVY	YELLOW
YELLOW/BLACK	YELLOW/NAVY	YELLOW/ORANGE
YELLOW/ROYAL BLUE		

Leichtes Strickmaterial aus 100% Polyester | Zertifiziert nach EN ISO 20471:2013 A1:2016 Klasse 1: Gelb/Marineblau, Orange/Marineblau, Gelb/Schwarz und Gelb/Königsblau | Zertifiziert nach EN ISO 20471:2013 A1:2016 Klasse 2: Gelb, Orange, Gelb/Orange | Farbton Orange entspricht auch RIS-3279 /TOM | Mittiger Reißverschluss an der Vorderseite | Sieben Taschen für zusätzlichen Stauraum. | Ausweistasche | Zwei Funkgerätschlaufen | D-Ring-Befestigung | Aus recycelten Materialien

Farbe	Größen	1	ab 50	ab 500
Coloured	S - 3XL	12,97	12,61	11,78

YK820 | HVW820 Hi-Vis Top Cool Recycled Open Mesh Executive Waistcoat

100% Polyester
S, M, L, XL, XXL, 3XL
110 g/m²
YOKO

HI-VIS ORANGE	HI-VIS ORANGE/GREY	HI-VIS ORANGE/HI-VIS YELLOW
HI-VIS YELLOW	HI-VIS YELLOW/NAVY	HI-VIS YELLOW/ROYAL BLUE
RED/HI-VIS YELLOW		

Entspricht der US-amerikanischen Norm ANSI / ISEA 107-2004 und der europäischen Norm EN ISO 20471:2013 Class 1und2 | Hauptstoff aus recycelten PET-Flaschen | Aus atmungsaktiver leichter Maschenware für ein leichtes Ausschwitzen in einer warmen Arbeitsumgebung | 5 cm breite Reflektions-Streifen um den Körper und auf jeder Schulter | Durchgehender Reißverschluss vorne | Viele äußerst nützliche Taschen und eine Schlaufe für ein Funkgerät bieten ausgezeichneten Komfort | Handy- / Funkgerätetasche auf der linken Brust | Zwei Taschen mit Klappen, zugänglich von oben und von der Seite | Stifttaschen und Schlüsselhalter | Ausweistasche auf der rechten Brustseite | Der Hersteller gewährleistet die Reflektionseigenschaft gemäß EN-Norm für 25 Waschgänge

Farbe	Größen	1	ab 100	ab 1000
Coloured	S - 3XL	16,66	14,83	13,88

NEW

EN 17353

KX166 | KXAMF Padded Multifunctional Work Vest Kiel CO² Neutral

100% Polyester
S, M, L, XL, XXL, 3XL, 4XL, 5XL, 6XL, 7XL
120 g/m² Korntex

BLACK | RED | SIGNAL ORANGE | SIGNAL YELLOW

Multifunktionale Arbeitsweste mit extra großen Druckflächen | Signalgelb und Signalorange nach EN 17353:2020 Typ A, andere Farben ohne Warnschutz | Durchgehender Reißverschluss vorne | Zwei Taschen mit Klettverschluss-Klappen | Multifunktional: Ausweistasche, große Smartphone-Tasche, Stiftehalter | Der Hersteller gewährleistet die Reflektionseigenschaft gemäß EN-Norm für 25 Waschgänge bei 40°C | Mit EAN Barcode ausgestattet | Gebrauchsanweisung in den 24 Amtssprachen der EU für Signalgelb und Signalorange | Einzeln in Polybeutel verpackt

Farbe	Größen	1	ab 50	ab 500
Coloured	S - 7XL	22,42	20,02	17,87

NEW

EN 20471

RG257 | TRS257 Pro Hi-Vis Full Zip Gilet

100% Polyester
S, M, L, XL, XXL, 3XL
120 g/m² Regatta Professional

ORANGE | ORANGE/NAVY | YELLOW | YELLOW/NAVY | YELLOW/ORANGE

Leichtes Strickmaterial aus 100% Polyester | Zertifiziert nach EN ISO 20471:2013 A1:2016 Klasse 1: Gelb/Marineblau und Orange/Marineblau | Zertifiziert nach EN ISO 20471:2013 A1:2016 Klasse 2: Gelb, Orange, Gelb/Orange | Farbton Orange entspricht auch RIS-3279 / TOM | Mittiger Reißverschluss an der Vorderseite | Multifunktionale elastische Schlaufe (ideal für Ausweishalter, Schlüssel usw.) | Zwei große tief sitzende Taschen | Aus recycelten Materialien | Design mit hohem Kragen für einen eleganten Business-Look

Farbe	Größen	1	ab 50	ab 500
Coloured	S - 3XL	15,59	14,16	13,21

EN 20471

REVERSIBLE

KX803 | KXTABW Hi-Vis Reversible Safety Bodywarmer Ural 2-in-1

100% Polyester
S, M, L, XL, XXL, 3XL
Korntex

SIGNAL ORANGE | SIGNAL YELLOW

Warnschutz-Wende-Bodywarmer | 2-in-1 Funktion - Variante A: Hi-Viz Weste aus schmutzabweisendem Oxford Polyester mit zwei Taschen, Smartphonetasche und drei Stiftehaltern; Variante B: Modische schwarze Polyester-Steppjacke mit zwei Taschen an der Vorderseite | Zwei quer verlaufende Reflexstreifen und zwei über der Schulter | EN ISO 20471:2013 + A1:2016, Klasse 1, ab XXL Klasse 2 | Orange entspricht zudem der GO/RT 3279 | Mit EAN Barcode ausgestattet | Einzeln in Polybeutel verpackt | Gebrauchsanweisung in allen Amtssprachen der EU | Der Hersteller gewährleistet die Reflektionseigenschaft gemäß EN-Norm für 25 Waschgänge bis 40 °C

Farbe	Größen	1	ab 25	ab 250
Coloured	S - 3XL	55,83	48,55	46,67

EN 20471

REVERSIBLE

YK008F | HV008F Reversible Fleece Bodywarmer

100% Polyester
S, M, L, XL, XXL, 3XL
280 g/m² YOKO

HI-VIS ORANGE | HI-VIS YELLOW

Entspricht Norm EN ISO20471:2013 Class 2 | Leichtgewichtiger, doppelseitiger Fleece-Bodywarmer, für hohe Sichtbarkeit und Wärme | Wasserdichtes Oxford PU-beschichtetes Polyester-Material mit rückseitigem Antipilling-Fleece in Navy | Durchgehender Reißverschluss bis zum Kinn | Zwei Handwärmer-Taschen auf jeder Seite | Der Hersteller gewährleistet die Reflektionseigenschaft gemäß EN-Norm für 25 Waschgänge | Klettverschluss unten als Veredelungszugang

Farbe	Größen	1	ab 20	ab 200
Coloured	S - 3XL	47,60	42,39	39,67

KX143 | KXBW Hi-Vis Reversible Softshell Bodywarmer Elbrus

100% Polyester
S, M, L, XL, XXL, 3XL
180 g/m² Korntex

SIGNAL ORANGE | SIGNAL YELLOW

Wendbarer Bodywarmer mit segmentierten Reflexstreifen | TPU-laminiertes Polyestergewebe mit wasserabweisender Funktion | Im Design integrierte Absteppungen | Versteckte Brusttasche | 2 Seiteneingriffstaschen | EN ISO 20471:2013/A1:2016, Klasse 1 | Mit EAN Barcode ausgestattet | Einzeln im Polybeutel verpackt | Gebrauchsanweisung in den 24 Amtssprachen der EU

Farbe	Größen	1	ab 25	ab 250
Coloured	S - 3XL	89,32	77,68	74,68

RT332 | R332X Reversible Soft Padded Safety Gilet

Außen + Füllung: 100% Polyester, Futter: 100% Nylon (Navy)
S, M, L, XL, XXL, 3XL, 4XL
220 g/m² Result Safe-Guard

FLUORESCENT ORANGE/NAVY | FLUORESCENT YELLOW/NAVY

Außen: 100% Polyester-Stretch-Twill /TPU Folie | Füllung: weicher Polyester | ISO EN20471:2013 Klasse 2, Orange entspricht auch RIS-3279-TOM | Aufgedruckte Sicherheitsstreifen am Körper | Kontrasteinsätze und Innenfutter (wendbar) in Navy | Eingefasster, weicher Ärmelausschnitt und Saum | Reißverschlusstaschen | Stehkragen | Aufhänger | Zum Veredeln geeignet - Ohne Markenlabel | Der Hersteller gewährleistet die Reflektionseigenschaft gemäß EN-Norm für zehn Waschgänge

Farbe	Größen	1	ab 10	ab 100
Coloured	S - 4XL	78,42	73,66	70,69

YK006 | HV006 Hi-Vis Softshell Gilet

100% Polyester
S, M, L, XL, XXL, 3XL
345 g/m² YOKO

HI-VIS ORANGE | HI-VIS ORANGE/NAVY | HI-VIS YELLOW | HI-VIS YELLOW/NAVY

Hi-Vis Yellow und High-Vis Yellow / Navy, Orange und Orange / Navy entsprechen EN ISO 20471:2013 Klasse 2 | Orange und Orange/Navy entsprechen GO/RT 3279 und sind für die Schienenfahrzeugindustrie zugelassen | 5 cm breite Reflektions-Streifen um den Körper und einer über jeder Schulter | 100% wasserdichte Reißverschlüsse und Reißverschluss-Anhänger mit Markenlogo vorne und an der Brusttasche | Zwei Handwärmer-Taschen mit Reißverschluss | Geformter Lendenwirbelbereich für Style | Kontrastfarbe Navy ist für die Aufbringung eines Firmenlogos geeignet und Abnutzung ist weniger sichtbar | Außenschicht: 345 g/m², bis 8.000 mm wasserdichtes, versiegeltes Gewebe aus 100% Polyester, Mittelschicht: Wasserdichtes TPU, Innenschicht: Microfleece | Der Hersteller gewährleistet die Reflektionseigenschaften gemäß EN-Norm für 25 Waschgänge bis 40 °C

Farbe	Größen	1	ab 20	ab 200
Coloured	S - 3XL	68,66	61,12	57,22

YK007 | HV007 Hi-Vis Kensington Hooded Gilet

100% Polyester
S, M, L, XL, XXL, 3XL
340 g/m² YOKO

HI-VIS ORANGE | HI-VIS YELLOW | NAVY

Eine elegante Hi-Vis-Weste für Sicherheit, Komfort, Qualität und Style | Aus weichem, schön gestepptem und wasserdichtem Material | Hi-Vis Yellow und Orange entsprechen EN ISO 20471:2013 Class 2; Orange entspricht auch GO/RT3279 für die Eisenbahnindustrie | Zwei 5 cm breite, V-förmige, reflektierende Bänder am Hauptteil | Fleece-gefütterte Kapuze mit elastischen Details, Brusttasche und zwei eingesetzte Einschubtaschen mit Reißverschluss | Eine große aufgesetzte Tasche am innen fixierten Fleecefutter | Zusätzliche, reflektierende Paspelierung um die elastischen Armlöcher und am unteren Hauptteil für bessere Sichtbarkeit und einen coolen Look im Dunkeln | Tolle Farbauswahl für Arbeit und Freizeit | Versteckter Reißverschluss an der unteren Innenseite zur Dekoration | Farbe Navy nur für verbesserte Sichtbarkeit | Der Hersteller gewährleistet die Reflektionseigenschaften gemäß EN-Norm für 25 Waschgänge bis 40 °C

Farbe	Größen	1	ab 20	ab 200
Coloured	S - 3XL	76,16	67,81	63,47

KX071 | KXSHIRT **Hi-Vis Basic T-Shirt Cordoba**

100% Polyester
S, M, L, XL, XXL, 3XL, 4XL, 5XL
160 g/m² Korntex

BLACK | NAVY | SIGNAL ORANGE | SIGNAL YELLOW

Atmungsaktives, weiches Polyestermaterial | Zwei 5 cm breite Reflektionsstreifen um den Körper und über beide Schultern | Signal Orange und Signal Yellow sind zertifiziert nach EN ISO 20471:2013 + A1:2016, Klasse 2 | Orange entspricht zudem der GO/RT 3279 | Black und Navy sind zertifiziert nach EN 17353 B3 | Mit EAN Barcode ausgestattet | Einzeln in Polybeutel verpackt | Gebrauchsanweisung in allen Amtssprachen der EU | Der Hersteller gewährleistet die Reflektionseigenschaft gemäß EN-Norm für 25 Waschgänge bei 40 °C

Farbe	Größen	1	ab 60	ab 600
Coloured	S - XXL	18,06	15,95	15,33
Signal Orange & Signal Yellow	3XL - 5XL	20,75	18,30	17,61
Black & Navy	3XL - 5XL	23,78	20,99	20,18

KX072 | KXBRS **Hi-Vis Broken Reflective Premium T-Shirt Alhambra**

100% Polyester
S, M, L, XL, XXL, 3XL, 4XL, 5XL
160 g/m² Korntex

SIGNAL ORANGE | SIGNAL YELLOW

Segmentierte Reflektionsstreifen | Zwei 5 cm breite Broke-Reflektionsstreifen um den Körper und über beide Schultern | Atmungsaktives, weiches Polyestermaterial | EN ISO 20471:2013 + A1:2016, Klasse 2 | Orange entspricht zudem der GO/RT 3279 | Mit EAN Barcode ausgestattet | Einzeln in Polybeutel verpacktl | Der Hersteller gewährleistet die Reflektionseigenschaft gemäß EN-Norm für 25 Waschgänge bei 40 °C

Farbe	Größen	1	ab 60	ab 600
Coloured	S - XXL	44,05	38,29	36,82
Coloured	3XL - 5XL	49,03	42,63	40,98

KX074 | KXPCSHIRT **Heavy Duty Polycotton Hi-Vis T-Shirt Barcelona**

45% Baumwolle / 55% Polyester
S, M, L, XL, XXL, 3XL, 4XL, 5XL, 6XL, 7XL
180 g/m² Korntex

BLACK | NAVY | SIGNAL ORANGE | SIGNAL YELLOW

Robustes Baumwollmischgewebe | Hochwertiger Piqué-Stoff | Atmungsaktives, weiches Polyestermaterial an der Außenseite und Baumwolle an der Innenseite | Zwei 5 cm breite Reflektionsstreifen um den Körper und zwei 5 cm breite über der Schulter | UPF 50+ Sonnenschutz nach EN 13758-1:2001 | EN ISO 20471:2013 + A1:2016, Klasse 2 | Navy und Black EN17353 B3 | Orange entspricht zudem der GO/RT 3279 | Mit EAN Barcode ausgestattet | Einzeln in Polybeutel verpackt | Gebrauchsanleitung in allen Amtssprachen der EU | Der Hersteller gewährleistet die Reflektionseigenschaft gemäß EN-Norm für 25 Waschgänge bis 40 °C

Farbe	Größen	1	ab 60	ab 600
Coloured	S - 7XL	31,58	27,87	26,80

RT502 | R502X **Recycled Safety T-Shirt**

100% Polyester
S/M, L/XL, XXL/3XL, 4XL/5XL
155 g/m² Result Genuine Recycled

FLUORESCENT ORANGE/BLACK | FLUORESCENT YELLOW/BLACK

Hauptteil: 100 % recycelter Polyester, Kragen: 100 % Polyester | Atmungsaktiv | Schnell trocknend | EN ISO 20471: 2013+A1:2016 Klasse 2 | RIS-3279-TOM Klasse 2 (nur Orange) | Steppstich-Nähte an Schulter und Ärmelausschnitt | Leicht dehnbare, bedruckte Sicherheitsbänder | Schwarze Kontrastblende und Kragen | Ripp-Kragen aus Stretch | Dunkle Blenden verdecken den Schmutz | Recycelbar | Hergestellt aus hochwertigen und nachhaltigen Garnen aus 100% Alt-Kunststoff aus recycelten Kunststoff-Flaschen | Bereit für Branding | Polybeutel ist biologisch abbaubar | Hergestellt aus 5 Plastikflaschen (1 Liter) | Der Hersteller gewährleistet die Reflektionseigenschaften gemäß EN-Norm für 25 Waschgänge bis 40 °C

Farbe	Größen	1	ab 25 (4XL/5XL ab 10)	ab 250 (4XL/5XL ab 100)
Coloured	S/M - XXL/3XL	24,63	22,73	21,78
Coloured	4XL/5XL	24,63	22,73	21,78

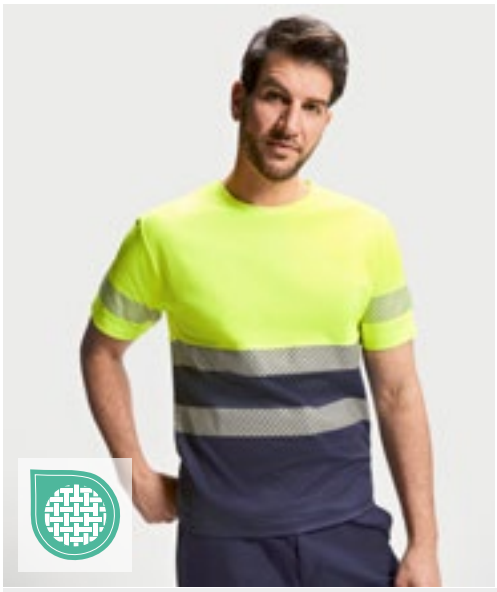

RY9317 | HV9317 T-Shirt Tauri

55% Baumwolle / 45% Polyester

S, M, L, XL, XXL, 3XL, 4XL

170 g/m² Roly Workwear

FLUOR ORANGE 223 | FLUOR YELLOW 221 | GARDEN GREEN 52/FLUOR YELLOW 221 | LEAD 23/FLUOR YELLOW 221 | NAVY BLUE 55/FLUOR ORANGE 223 | NAVY BLUE 55/FLUOR YELLOW 221

Funktionsshirt mit High Visibility und kurzen Ärmeln | Rundhalsausschnitt in Hauptstoff | Zwei segmentierte Reflexstreifen auf dem Rumpf und einer auf den Ärmeln | Mischgewebe aus Polyester und Baumwolle für Komfort und Atmungsaktivität | EN ISO 13688:2013 und EN ISO 20471:2013/A1:2016, Klasse I: 55221 - 55223 - 52221 - 23221, Klasse II: 221 - 223

Farbe	Größen	1	ab 50	ab 500
Coloured	S - XXL	26,47	23,68	22,78
Coloured	3XL	28,80	25,78	24,80
Coloured	4XL	29,58	26,47	25,47

YK410 | HVJ410 Two Band & Brace Hi-Vis T-Shirt

100% Polyester

S, M, L, XL, XXL, 3XL, 4XL, 5XL, 6XL

200 g/m² YOKO

BLACK | HI-VIS ORANGE | HI-VIS YELLOW | NAVY

Entspricht EN ISO 20471:2013 Class 2 / Orange entspricht außerdem RIS-3279-TOM | Zwei 5 cm breite Reflektions-Streifen um den Körper und einer über jeder Schulter | Weiches Polyester für ein angenehmes Tragegefühl | Kragen und Bündchen aus weichem Ripp-Strick in gleicher Farbe | Einzeln verpackt | Black und Navy für verbesserte Sichtbarkeit | Der Hersteller gewährleistet die Reflektionseigenschaften gemäß EN-Norm für 25 Waschgänge bis 40 °C

Farbe	Größen	1	ab 70	ab 700
Coloured	S - 3XL	23,06	20,54	19,23
Coloured	4XL - 6XL	25,44	22,66	21,21

YK910 | HVJ910 Hi-Vis Top Cool Super Light V-Neck T-Shirt

100% Polyester

S, M, L, XL, XXL, 3XL

130 g/m² YOKO

BLACK | HI-VIS ORANGE | HI-VIS ORANGE/NAVY | HI-VIS YELLOW | HI-VIS YELLOW/NAVY | NAVY

V-Kragen-T-Shirt in Warnfarbe aus atmungsaktivem Netzstoff | Aus neu entwickeltem, superleichten Netzstoffgewebe und Netzstoff-Reflektions-Streifen für maximale Atmungsaktivität, für einen kühlen und angenehmen Tragekomfort | Normale Passform | Kragen und Bündchen aus weichem Ripp-Strick in gleicher Farbe | Einzeln verpackt | Für Veredlung geeignet und schnell trocknend | Hi-Vis Yellow und Orange und die jeweiligen zweifarbigen Varianten sind konform zu EN ISO 20471:2013 Klasse 2 und Orange entspricht zudem RIS-3279-TOM | Der Hersteller gewährleistet die Reflektionseigenschaft gemäß EN-Norm für 25 Waschgänge | Black und Navy für verbesserte Sichtbarkeit

Farbe	Größen	1	ab 70	ab 700
Coloured	S - 3XL	25,44	22,66	21,21

YK420 | HVJ420 Hi-Vis Long Sleeve T-Shirt

100% Polyester

S, M, L, XL, XXL, 3XL

200 g/m² YOKO

HI-VIS ORANGE | HI-VIS YELLOW

Entspricht EN ISO 20471:2013 Class 3 / Orange entspricht außerdem RIS-3279-TOM | Zwei 5 cm breite Reflektions-Streifen um den Körper und einer über jeder Schulter | Weiches Polyester für ein angenehmes Tragegefühl | Kragen und Bündchen aus weichem Ripp-Strick in gleicher Farbe | Einzeln verpackt | Der Hersteller gewährleistet die Reflektionseigenschaften gemäß EN-Norm für 25 Waschgänge bis 40 °C

Farbe	Größen	1	ab 40	ab 400
Coloured	S - 3XL	26,54	23,63	22,11

KX070 | KXPOLO **Hi-Vis Basic Polo Shirt Liverpool**

100% Polyester
S, M, L, XL, XXL, 3XL, 4XL, 5XL
240 g/m² Korntex

SIGNAL ORANGE SIGNAL YELLOW

Atmungsaktives, weiches Polyestermaterial | Modische Knopfleiste mit drei Knöpfen | Zwei 5 cm breite Reflektionsstreifen um den Körper und über beide Schultern | EN ISO 20471:2013 + A1:2016, Klasse 2 | Orange entspricht zudem der GO/RT 3279 | Mit EAN Barcode ausgestattet | Einzeln in Polybeutel verpackt | Gebrauchsanweisung in allen Amtssprachen der EU | Der Hersteller gewährleistet die Reflektionseigenschaft gemäß EN-Norm für 25 Waschgänge bei 40 °C

Farbe	Größen	1	ab 60	ab 600
Coloured	S - XXL	24,80	21,90	21,04
Coloured	3XL - 5XL	27,27	24,09	23,16

KX073 | KXBRP **Hi-Vis Broken Reflective Premium Polo Shirt Manchester**

100% Polyester
S, M, L, XL, XXL, 3XL, 4XL, 5XL
240 g/m² Korntex

SIGNAL ORANGE SIGNAL YELLOW

3-Knopfleiste | Zwei 5 cm breite Broke-Reflektionsstreifen um den Körper und über beide Schultern | Atmungsaktives, weiches Polyestermaterial | EN ISO 20471:2013 + A1:2016, Klasse 2 | Orange entspricht zudem der GO/RT 3279 | Mit EAN Barcode ausgestattet | Einzeln in Polybeutel verpackt | Der Hersteller gewährleistet die Reflektionseigenschaft gemäß EN-Norm für 25 Waschgänge bei 40 °C

Farbe	Größen	1	ab 50	ab 500
Coloured	S - 5XL	28,39	24,68	23,75

KX075 | KXPCPOLO **High-End Polycotton Hi-Vis Polo Shirt Cambridge**

55% Baumwolle / 45% Polyester
S, M, L, XL, XXL, 3XL, 4XL, 5XL, 6XL, 7XL
180 g/m² Korntex

SIGNAL ORANGE SIGNAL YELLOW

Robustes Polo aus Baumwollmischgewebe | Atmungsaktives, weiches Polyestermaterial an der Außenseite und Baumwolle an der Innenseite | Hochwertiger Piqué-Stoff | Stylische 3-Knopfleiste | Zwei 5 cm breite Reflektionsstreifen um den Körper und zwei 5 cm breite über der Schulter | EN ISO 20471:2013 + A1:2016, Klasse 2 | Orange entspricht zudem der GO/RT 3279 | Mit EAN Barcode ausgestattet | Einzeln in Polybeutel verpackt | Gebrauchsanleitung in allen Amtssprachen der EU | Der Hersteller gewährleistet die Reflektionseigenschaft gemäß EN-Norm für 25 Waschgänge bis 40 °C

Farbe	Größen	1	ab 60	ab 600
Coloured	S - 7XL	26,97	23,80	22,90

RT501 | R501X **Recycled Safety Polo Shirt**

100% Polyester
S/M, L/XL, XXL/3XL, 4XL/5XL
155 g/m² Result Genuine Recycled

FLUORESCENT ORANGE/BLACK FLUORESCENT YELLOW/BLACK

Hauptteil: 100 % recycelter Polyester, Kragen: 100 % Polyester | Atmungsaktiv | Schnell trocknend | Steppstich-Nähte an Schulter und Ärmelausschnitt | Leicht dehnbare, bedruckte Sicherheitsbänder | Schwarze Kontrastblende und Kragen | Knopfleiste mit drei Knöpfen und Ersatzknopf | Ripp-Kragen aus Stretch | Dunkle Blenden verdecken den Schmutz | Recycelbar | Hergestellt aus hochwertigen und nachhaltigen Garnen aus 100 % Altkunststoff aus recycelten Kunststoffflaschen | Bereit für Branding | Polybeutel ist biologisch abbaubar | Hergestellt aus 5 Plastikflaschen (1 Liter) | Der Hersteller gewährleistet die Reflektionseigenschaften gemäß EN-Norm für 25 Waschgänge bis 40 °C

Farbe	Größen	1	ab 25 (4XL/5XL ab 10)	ab 250 (4XL/5XL ab 100)
Coloured	S/M - XXL/3XL	27,01	25,11	24,16
Coloured	4XL/5XL	27,01	25,11	24,16

YK210 | HVJ210 **Two Band & Brace Hi-Vis Polo Shirt**

100% Polyester
S, M, L, XL, XXL, 3XL, 4XL, 5XL, 6XL
210 g/m² YOKO

S, M, L, XL, XXL, 3XL, 4XL, 5XL, 6XL
HI-VIS ORANGE HI-VIS YELLOW
S, M, L, XL, XXL, 3XL, 4XL, 5XL
BLACK NAVY

Entspricht EN ISO 20471:2013 Class 2 / Orange entspricht außerdem RIS-3279-TOM | Zwei 5 cm breite Reflektions-Streifen von 3M um den Körper und einer über jeder Schulter | Kragen und Bündchen gestrickt und in Kontrastfarbe Navy | 3-Knopfleiste | Doppelnähte | Einzeln verpackt | Black und Navy für verbesserte Sichtbarkeit | Der Hersteller gewährleistet die Reflektionseigenschaften gemäß EN-Norm für 25 Waschgänge bis 40 °C

Farbe	Größen	1	ab 50	ab 500
Coloured	S - 3XL	26,18	23,30	21,82
Coloured	4XL - 6XL	28,75	25,59	23,94

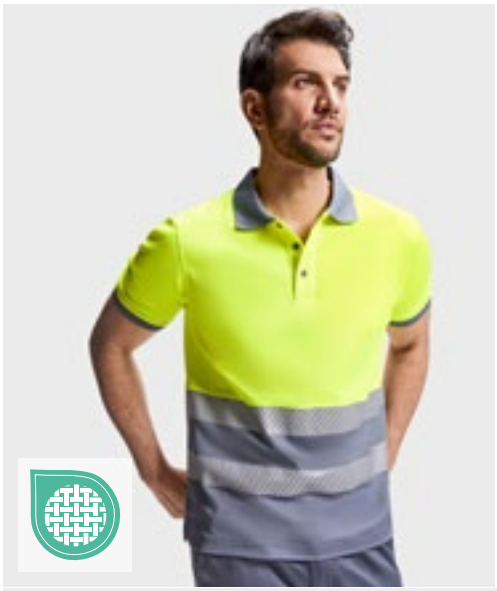

RY9318 | HV9318 **Poloshirt Atrio Shortsleeve**

55% Baumwolle / 45% Polyester

S, M, L, XL, XXL, 3XL, 4XL

170 g/m²

Roly Workwear

FLUOR ORANGE 223 | FLUOR YELLOW 221 | GARDEN GREEN 52/FLUOR YELLOW 221

LEAD 23/FLUOR YELLOW 221 | NAVY BLUE 55/FLUOR ORANGE 223 | NAVY BLUE 55/FLUOR YELLOW 221

Funktions kurzarm Poloshirt mit High Visibility | Kragen aus 1x1-Rippenstrick | Kontrastfarbene 3-Knopfleiste | Zwei segmentierte Reflexstreifen auf dem Rumpf | Polyester/Baumwollmischgewebe für Komfort und Atmungsaktivität | Tasche optional | CE-Zertifizierung gemäß den Normen: EN ISO 13688:2013 und EN ISO 20471:2013/A1:2016, Klasse I: 55221 - 55223 - 52221 - 23221, Klasse II: 221 - 223

Farbe	Größen	1	ab 25	ab 250
Coloured	S - XXL	30,32	27,11	26,08
Coloured	3XL	32,51	29,08	27,99
Coloured	4XL	33,25	29,75	28,63

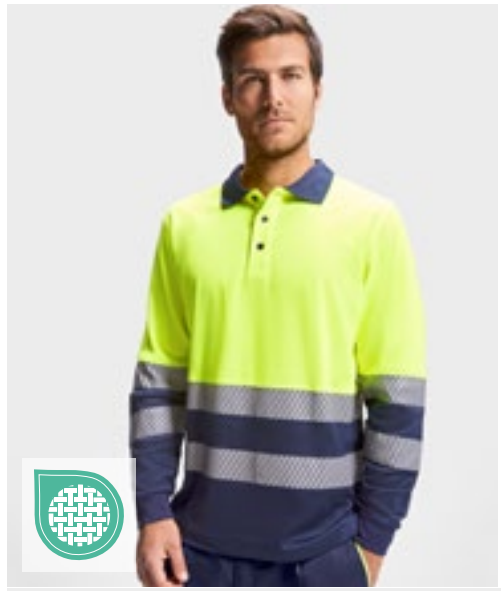

RY9319 | HV9319 **Poloshirt Atrio Longsleeve**

55% Baumwolle / 45% Polyester

S, M, L, XL, XXL, 3XL, 4XL

170 g/m²

Roly Workwear

FLUOR ORANGE 223 | FLUOR YELLOW 221 | GARDEN GREEN 52/FLUOR YELLOW 221

LEAD 23/FLUOR YELLOW 221 | NAVY BLUE 55/FLUOR ORANGE 223 | NAVY BLUE 55/FLUOR YELLOW 221

Funktions Langarm-Poloshirt mit High Visibility | Kragen aus 1x1-Rippenstrick | Kontrastfarbene 3-Knopfleiste | Zwei segmentierte Reflexstreifen an Rumpf und Ärmeln | Polyester/Baumwollmischgewebe für Komfort und Atmungsaktivität | Tasche optional | CE-Zertifizierung gemäß den Normen: EN ISO 13688:2013 und EN ISO 20471:2013/A1:2016, Klasse I: 55221 - 55223 - 52221 - 23221, Klasse II: 221 - 223

Farbe	Größen	1	ab 25	ab 250
Coloured	S - XXL	38,32	34,30	32,99
Coloured	3XL	40,63	36,37	34,99
Coloured	4XL	41,36	37,01	35,60

RG192 | TRS192 **Pro Hi-Vis Long Sleeve Polo Shirt**

100% Polyester

S, M, L, XL, XXL, 3XL

150 g/m²

Regatta High Visibility

ORANGE/NAVY | YELLOW/NAVY

100% schnell trocknendes Polyester Piqué-Gewebe | EN ISO 20471:2013 + A1:2016 Klasse 2 | Orange auch RIS-3279/TOM | Natürliches, feuchtigkeitsableitendes Material | Gerippter Kragen mit Reißverschluss | Leistungsstarke Feuchtigkeitsableitung | Abgewinkelte Reflektions-Streifen

Farbe	Größen	1	ab 24	ab 240
Coloured	S - 3XL	28,68	26,06	24,40

YK310 | HVJ310 **Hi-Vis Long Sleeve Polo**

100% Polyester

S, M, L, XL, XXL, 3XL, 4XL, 5XL, 6XL

YOKO

HI-VIS ORANGE | HI-VIS YELLOW

Entspricht EN ISO 20471:2013 Class 3 / Orange entspricht außerdem RIS-3279-TOM | Zwei 5 cm breite Reflektions-Streifen um den Körper, die Arme sowie über beide Schultern | Kragen und Bündchen gestrickt und in Kontrastfarbe Navy | 3-Knopfleiste | Doppelnähte | Der Hersteller gewährleistet die Reflektionseigenschaft gemäß EN-Norm für 25 Waschgänge bis 40 °C

Farbe	Größen	1	ab 40	ab 400
Coloured	S - 3XL	29,65	26,42	24,70
Coloured	4XL - 6XL	32,58	29,01	27,16

KX324 | KXSW **Hi-Vis Workwear Sweatshirt Limerick**

100% Polyester
S, M, L, XL, XXL, 3XL

Korntex

BLACK | NAVY | SIGNAL ORANGE | SIGNAL YELLOW

Mit weicher Innenseite | Zwei 5 cm breite Reflektionsstreifen um den Körper, die Arme und über beide Schultern | Rundhalsausschnitt und Bündchen grau abgesetzt und gerippt | Gelb und Orange zertifiziert nach EN ISO 20471:2013 + A1:2016, S+M = Klasse 2, ab L Klasse 3 | Alle anderen Farben zertifiziert nach EN 17353 Typ B3 | Mit EAN Barcode ausgestattet | Einzeln in Polybeutel verpackt | Gebrauchsanleitung in allen Amtssprachen der EU | Der Hersteller gewährleistet die Reflektionseigenschaft gemäß EN-Norm für 25 Waschgänge bis 40 °C

Farbe	Größen	1	ab 24	ab 240
Coloured	S - 3XL	41,67	36,77	35,37

RG6560 | TRF656 **Pro Hi-Vis Sweat Top**

65% Polyester / 35% Baumwolle
S, M, L, XL, XXL, 3XL

Regatta High Visibility

ORANGE | YELLOW

65% Polyester / 35% Baumwolle mit angerauter Innenseite | EN ISO 20471:2013 + A1:2016 Klasse 2 | Orange auch RIS-3279/TOM | Rundhalsausschnitt | Gerippte Ärmelabschlüsse und Saum | Abgewinkelte Reflektions-Streifen

Farbe	Größen	1	ab 16	ab 160
Coloured	S - 3XL	47,01	42,72	39,87

KX421 | KXHO **Hi-Vis Workwear Hoody Cork**

100% Polyester
S, M, L, XL, XXL, 3XL

Korntex

BLACK | NAVY | SIGNAL ORANGE | SIGNAL YELLOW

Mit weicher Innenseite | Zwei 5 cm breite Reflektionsstreifen um den Körper, die Arme und über beide Schultern | Kängurutasche | Kapuze mit grauem Kordelzug | Bündchen grau abgesetzt und gerippt | Gelb und Orange zertifiziert nach EN ISO 20471:2013 + A1:2016, S+M = Klasse 2, ab L Klasse 3 | Navy und Black EN17353 B3 | Alle anderen Farben zertifiziert nach EN 17353 Typ B3 | Mit EAN Barcode ausgestattet | Einzeln in Polybeutel verpackt | Gebrauchsanleitung in allen Amtssprachen der EU | Der Hersteller gewährleistet die Reflektionseigenschaft gemäß EN-Norm für 25 Waschgänge bis 40 °C

Farbe	Größen	1	ab 24	ab 240
Coloured	S - 3XL	47,15	41,63	40,01

YK510 | HVJ510 **Hi-Vis Sweatshirt**

100% Polyester
S, M, L, XL, XXL, 3XL
280 g/m²

YOKO

BLACK | HI-VIS ORANGE | HI-VIS ORANGE/NAVY | HI-VIS YELLOW | HI-VIS YELLOW/NAVY | NAVY

Hi-Vis Yellow und Orange entsprechen EN ISO 20471:2013 Class 3 | Hi-Vis Orange entspricht RIS-3279-TOM | Futter aus Polyester-Strick-Jersey | 5 cm breite Reflektions-Streifen | Zwei Reflektions-Streifen um Körper, Arme und jeweils über beide Schultern | Nackenband für zusätzlichen Komfort | Fallende Schulter und Rundhalsausschnitt | Zwillingsnadelstich-Detail | Hals, Ärmel-Bündchen und Bund gerippt | Der Hersteller gewährleistet die Reflektionseigenschaft gemäß EN-Norm für 25 Waschgänge | Black und Navy für verbesserte Sichtbarkeit

Farbe	Größen	1	ab 20	ab 200
Coloured	S - 3XL	43,93	39,13	36,60

YK05 | HVK05 **Hi-Vis Pull-Over Hoodie**

100% Polyester
S, M, L, XL, XXL, 3XL
280 g/m²

YOKO

BLACK | HI-VIS ORANGE | HI-VIS ORANGE/NAVY | HI-VIS YELLOW | HI-VIS YELLOW/NAVY | NAVY

Entspricht EN ISO20471 Class 3 | Hergestellt aus fusselfreiem, weichem, gestricktem Single-Jersey-Polyestergewebe | Zwei 5 cm breite Reflektions-Streifen um Körper, Arme und einer über jeder Schulter | Angesetzte Kapuze mit Kordelzug | Nackenband für zusätzlichen Komfort | Tief angesetzte Ärmel | Gestrickte Ripp-Bündchen an Ärmeln und Saum | Kängurutasche an der Vorderseite | Durchgehend Doppelnähte | Der Hersteller gewährleistet die Reflektionseigenschaft gemäß EN-Norm für 25 Waschgänge

Farbe	Größen	1	ab 20	ab 200
Coloured	S - 3XL	49,24	43,84	41,03

NEW COLOUR

YK07 | HVK07 Hi-Vis Zip Hoodie

100% Polyester
S, M, L, XL, XXL, 3XL
280 g/m²
YOKO

BLACK | HI-VIS ORANGE | HI-VIS YELLOW | HI-VIS YELLOW/NAVY | NAVY | ORANGE/NAVY

Hi-Vis Yellow und Orange entsprechen EN ISO 20471:2013 Class 3 Orange und Orange/Navy entsprechen außerdem RIS-3279-TOM für die Nutzung in der Bahnindustrie. Black und Navy für verbesserte Sichtbarkeit | Aus 280 g/m² fusselfreiem, weichem, gestricktem Single-Jersey-Polyestergewebe | Zwei 5 cm breite Reflektions-Streifen um Körper, Arme und einer über jeder Schulter | Kapuze mit Kordelzug | Durchgehender Front-Reißverschluss | Zwei Handwärmetaschen | Durchgehend Doppelnähte | Der Hersteller gewährleistet die Reflektionseigenschaft gemäß EN-Norm für 25 Waschgänge

Farbe	Größen	1	ab 20	ab 200
Coloured	S - 3XL	51,81	46,12	43,17

YKK06 | HVK06 Hi-Vis 1/4 Zip Sweatshirt

100% Polyester
S, M, L, XL, XXL, 3XL
280 g/m²
YOKO

HI-VIS ORANGE | HI-VIS YELLOW

Entspricht EN ISO 20471:2013 Class 3 / Orange entspricht außerdem RIS-3279-TOM | Zwei 5 cm breite Reflektions-Streifen um den Körper, die Arme und über beide Schultern | Antipilling-Fleece mit warmem Jersey-Futter | Gefütterter, stoffgleicher Stehkragen | Farblich passender ¼ -Reißverschluss am Kragen | Bündchen und Taillenbund gerippt | Durchgehend Doppelnähte | Der Hersteller gewährleistet die Reflektionseigenschaften gemäß EN-Norm für 25 Waschgänge bis 40 °C

Farbe	Größen	1	ab 20	ab 200
Coloured	S - 3XL	47,05	41,89	39,20

RG6250 | TRF625 Pro Hi-Vis F/Z Hoodie

65% Polyester / 35% Baumwolle
S, M, L, XL, XXL, 3XL
Regatta High Visibility

ORANGE/NAVY | YELLOW/NAVY

65% Polyester / 35% Baumwolle mit angerauter Innenseite | EN ISO 20471:2013 + A1:2016 Klasse 2 | Orange auch RIS-3279/TOM | Kapuze mit Jersey-Futter | Fest angebrachte Kapuze mit Verstellmöglichkeiten | Gerippte Ärmelabschlüsse und Saum | 2 untere Taschen | Abgewinkelte Reflektions-Streifen

Farbe	Größen	1	ab 16	ab 160
Coloured	S - 3XL	62,71	57,00	53,19

RT503 | R503X Recycled Zipped Safety Hoody

100% Polyester
S, M, L, XL, XXL, 3XL, 4XL
290 g/m²
Result Genuine Recycled

FLUORESCENT ORANGE/BLACK | FLUORESCENT YELLOW/BLACK

100% recyceltes REPREVE®-Polyester mit warmem, gebürstetem Innenfleece, Ripp-Bund: 100% Polyester | Atmungsaktiv | Windabweisend | EN ISO 20471: 2013+A1:2016 Klasse 2 | RIS-3279-TOM Klasse 2 (nur Orange) | Ärmelbündchen und Saum aus schwerem Stretch-Ripp | Leicht dehnbare, bedruckte Sicherheitsbänder | Durchgehender YKK-Reißverschluss mit Schieber | Front- und Brusttaschen mit Reißverschluss | Warm gebürstetes Innenfleece | Kapuze mit Zugband | Aufhänger | Hochwertiger REPREVE®-Recyclingstoff aus umweltfreundlichen Materialien, hergestellt aus recycelten Plastikflaschen und Industrieabfällen | Recycelbar | Bereit für Branding | Polybeutel ist biologisch abbaubar | Hergestellt aus 14 Plastikflaschen (1 Liter) | Der Hersteller gewährleistet die Reflektionseigenschaften gemäß EN-Norm für 25 Waschgänge bis 40 °C

Farbe	Größen	1	ab 10 (4XL ab 5)	ab 100 (4XL ab 50)
Coloured	S - 3XL	60,81	56,05	53,67
Coloured	4XL	60,81	56,05	53,67

EN 20471

YK08 | HVK08 **Hi-Vis Fleece Jacket**

100% Polyester
S, M, L, XL, XXL, 3XL
380 g/m²
YOKO

HI-VIS ORANGE | HI-VIS ORANGE/NAVY | HI-VIS YELLOW | HI-VIS YELLOW/NAVY

EN ISO20471:2013 Class 3 | 5 cm breite Reflektions-Streifen aus 3M™ Scotchlite™ | Je zwei Reflektions-Streifen um den Körper und die Ärmel, je einer über die Schultern | Durchgehender Reißverschluss vorne | Beste Trageeigenschaften durch elastische Ärmel-Bündchen und Bund sowie hohen Kragen | Zwei tief aufgesetzte Taschen | Hi-Vis Orange und Orange/Navy entsprechen RIS-3279-TOM | Optimale Arbeitskleidung für Flughafenmitarbeiter, Kuriere, Öl-Plattformpersonal, Straßenarbeiter und Müllabfuhr, etc. | Antipilling-Polyester | Der Hersteller gewährleistet die Reflektionseigenschaft gemäß EN-Norm für 25 Waschgänge

Farbe	Größen	1	ab 15	ab 150
Coloured	S - 3XL	54,74	48,74	45,62

EN 20471

KX422 | KXZHO **Hi-Vis Workwear Hooded Sweat-Jacket Galway**

100% Polyester
S, M, L, XL, XXL, 3XL
260 g/m²
Korntex

SIGNAL ORANGE | SIGNAL YELLOW | SIGNAL YELLOW/NAVY

Mit weicher Innenseite | Zwei 5 cm breite Reflektionsstreifen um den Körper, die Arme und über beide Schultern | Zwei Eingrifftaschen neben dem Reißverschluss | Kapuze mit grauem Kordelzug | Bei Gelb und Orange Bündchen grau abgesetzt und gerippt | Bei Navy Bündchen Ton in Ton | EN ISO 20471:2013 + A1:2016, S+M = Klasse 2, ab L Klasse 3 | Mit EAN Barcode ausgestattet | Einzeln in Polybeutel verpackt | Gebrauchsanleitung in allen Amtssprachen der EU

Farbe	Größen	1	ab 24	ab 240
Coloured	S - 3XL	53,74	47,43	45,60

EN 20471

KX800 | KXFJ **Hi-Vis Safety Fleece-Jacket Bergen**

100% Polyester
S, M, L, XL, XXL, 3XL, 4XL, 5XL
260 g/m²
Korntex

SIGNAL ORANGE | SIGNAL YELLOW

Warmer Fleecestoff | Zwei 5 cm breite Reflektionsstreifen um den Körper, Ärmel sowie über beide Schultern | Elastische Bündchen | Zertifiziert nach EN ISO 20471:2013 + A1:2016, Klasse 3 | Orange entspricht zudem der GO/RT 3279 | Mit EAN Barcode ausgestattet | Einzeln in Polybeutel verpackt | Gebrauchsanweisung in allen Amtssprachen der EU | Der Hersteller gewährleistet die Reflektionseigenschaft gemäß EN-Norm für 25 Waschgänge bis 40 °C

Farbe	Größen	1	ab 24	ab 240
Coloured	S - 5XL	52,26	46,12	44,34

EN 20471

>3XL

RT329 | R329X **Safety Microfleece Jacket**

100% Polyester
S, M, L, XL, XXL, 3XL, 4XL
280 g/m²
Result Safe-Guard

FLUORESCENT ORANGE/WORKGUARD GREY | FLUORESCENT YELLOW/WORKGUARD GREY

Zertifiziert nach ISOEN20471:2013, Klasse 2 | Reflektions-Streifen an Schultern, Körper und Ärmeln | Kontrasteinsätze in Workguard Grey | Reißverschlusstaschen | Stehkragen | Aufhänger | Ungefüttert | Der Hersteller gewährleistet die Reflektionseigenschaft gemäß EN-Norm für 25 Waschgänge

Farbe	Größen	1	ab 10	ab 100
Coloured	S - 4XL	51,53	47,48	45,58

KX508 | KXLWJ — Hi-Vis Lightweight Safety Jacket Andorra

100% Polyester
S, M, L, XL, XXL, 3XL
120 g/m² — Korntex

SIGNAL ORANGE | SIGNAL YELLOW

Zwei geräumige Taschen an der Vorderseite | Jeweils zwei Reflektionsstreifen quer über der Schulter und auf jedem Ärmel | Saumnähte mit schwarzer Polyestereinfassung | Zertifiziert nach EN ISO 20471:2013 + A1:2016; Größe S und M entsprechen der Klasse 2, ab Größe L der Klasse 3 | Orange entspricht zudem der GO/RT 3279 | Verschließbar mit zwei Klettverschlüssen | Mit EAN Barcode ausgestattet | Einzeln in Polybeutel verpackt | Gebrauchsanweisung in allen Amtssprachen der EU | Der Hersteller gewährleistet die Reflektionseigenschaft gemäß EN-Norm für 25 Waschgänge bis 40 °C

Farbe	Größen	1	ab 25	ab 250
Coloured	S - 3XL	17,23	14,99	14,42

YK450 | HVS450 — Hi-Vis Soft Flex Breathable Rain Jacket

100% Polyester
S, M, L, XL, XXL, 3XL
210 g/m² — YOKO

HI-VIS YELLOW | ORANGE

Polyester (300D) | Entspricht EN ISO 20471:2013 Klasse 3 und EN343 Klasse 3.3 | Hergestellt aus weichem, atmungsaktiven und transferbeschichteten PU-Außenmaterial mit Mesh-Futter | 3M hitzebeständige reflektierende Bänder um Körper und Arme | Eine Stütze über jeder Schulter | Überschnittene Kapuze | Elastische Ärmelbündchen | Zwei untere Taschen | Kordelzug am Saum | Durchgehend verschweißte Nähte mit Ziernähten und Klebeband | Der Hersteller garantiert die Reflexeigenschaften nach EN-Norm für 25 Waschgänge bei 40 °C.

Farbe	Größen	1	ab 10	ab 100
Coloured	S - 3XL	124,31	110,69	103,60

RT216 | R216X — High Vis Waterproof Suit

100% Polyester
XS, S, M, L, XL, XXL, 3XL, 4XL
210 g/m² — Result Safe-Guard

FLUORESCENT YELLOW

Wind- und wasserdicht 2.000 mm | Stormdri 2000-Gewebe | PVC beschichtet | Jacke: Windschutzleiste mit Druckknopf über robustem Reißverschluss | Saum mit verstellbarem Kordelzug | Integrierte Kapuze mit Kordelzug | Seitliche Fronttaschen mit Abdeckung | Elastische Ärmelbündchen | Nähte getaped | Anhänger | Netzfutter im Rücken für bessere Belüftung | Reflektions-Streifen am Körper | Hose: seitliche Eingrifftaschen | Elastischer Bund | Reflektions-Streifen an der Hose | Der Hersteller gewährleistet die Reflektionseigenschaften gemäß EN-Norm für 25 Waschgänge bis 40 °C

Farbe	Größen	1	ab 10	ab 100
Fluorescent Yellow	XS - 4XL	32,37	29,75	28,56

RT505 | R505X — Recycled Printable Safety Softshell Jacket

100% Polyester
S, M, L, XL, XXL, 3XL, 4XL
280 g/m² — Result Genuine Recycled

FLUORESCENT ORANGE/BLACK | FLUORESCENT YELLOW/BLACK

Außenschicht: 100% recycelter Polyester, Innenschicht: 100% Polyester-Mikrofleece | 2-lagiges, mechanisches Garn | Wasserabweisend, atmungsaktiv und winddicht | EN ISO 20471: 2013+A1:2016 Klasse 2 | RIS-3279-TOM Issue 2:Klasse 2 (Orange) | Gekräuselter Garn-Stretch ohne Elastan | Kragen mit durchgehendem Reißverschluss, Kinnschutz und Reißverschlussschieber | Aufgenähte reflektierende 50-mm-Sicherheitsstreifen | Mikrofleecefutter für zusätzliche Wärme | Schwarze, elastische Ärmelbündchen | Dekorative Ziernähte | Reißverschlusstaschen | Aufhänger | Recyceltes Gewebe aus umweltfreundlichen Materialien, hergestellt aus recycelten Plastikflaschen und Industrieabfällen, ist das nachhaltige Gegenstück zu gewöhnlichen Garnen | Hergestellt aus 21 Plastikflaschen (1 Liter) | Recycelbar | Der Hersteller gewährleistet die Reflektionseigenschaft gemäß EN-Norm für 25 Waschgänge bei 40°C

Farbe	Größen	1	ab 20 (3XL ab 10)	ab 200 (3XL ab 100)
Coloured	S - XXL	48,91	45,10	43,32
Coloured	3XL - 4XL	51,29	47,48	45,70

KX807 | KXSSHJ Hi-Vis Safety Softshell Jacket Turku

100% Polyester
S, M, L, XL, XXL, 3XL
300 g/m²
Korntex

SIGNAL ORANGE | SIGNAL YELLOW

Winddicht mit wärmeisolierendem Fleece-Innenfutter | Zwei Seitentaschen und eine Brusttasche mit Reißverschluss | Zwei 5 cm breite Reflektionsstreifen um den Körper und zwei 5 cm breite über der Schulter | EN ISO 20471:2013 + A1:2016, Klasse 3 | Orange entspricht zudem der GO/RT 3279 | Mit EAN Barcode ausgestattet | Einzeln in Polybeutel verpackt | Gebrauchsanweisung in allen Amtssprachen der EU | Der Hersteller gewährleistet die Reflektionseigenschaft gemäß EN-Norm für 25 Waschgänge bis 40 °C

Farbe	Größen	1	ab 25	ab 250
Coloured	S - 3XL	79,87	70,50	67,78

KX812 | KXBRSSHRJ Premium Printable Hi-Vis Softshell Safety Jacket Copenhagen

100% Polyester
S, M, L, XL, XXL, 3XL
200 g/m², Signal Red/Black: 180 g/m²
Korntex

SIGNAL ORANGE/BLACK | SIGNAL RED/BLACK | SIGNAL YELLOW/BLACK

Wasserdicht (bis 8000mm) | Winddicht | Segmentierte Reflexionsstreifen | Reißverschluss mit durchgehender Windpatte und Druckknöpfen am Halsausschnitt | Napoleontaschen mit Reißverschluss auf beiden Seiten | 2 verdeckte Taschen unterhalb der unteren Reflexstreifen | Kapuze im Kragen verstaubar | Durch Klettverschluss anpassbare Ärmelbündchen | Veredelungszugang in der Innenseite | Zertifiziert nach EN ISO 20471:2013 + A1:2016, Klasse 3 und EN 343:1 | Orange entspricht zudem der GO/RT 3279 | Mit EAN Barcode ausgestattet

Farbe	Größen	1	ab 10	ab 100
Signal Red/Black	S - 3XL	131,00	115,62	111,17
Coloured	S - 3XL	132,42	115,14	110,72

RT117 | R117X High Vis Soft Shell Jacket

100% Polyester, Mittelschicht: 100% Polyurethan
S, M, L, XL, XXL, 3XL
310 g/m²
Result Safe-Guard

FLUORESCENT ORANGE | FLUORESCENT YELLOW

Zertifiziert nach ISOEN20471:2013, Klasse 2 | 3-lagiger, 5.000 mm wasserdichter Softshell-Verbundstoff (310 g/m²) | Atmungsaktiv 3.000 g/m² / 24h | Außenschicht: 100% Polyester | Mittelschicht: Thermoplastische Polyurethan-Membran | Innenschicht: Microfleece für noch mehr Wärme | Futter: 100 % Polyester-Trikotfutter an oberer Rückseite | 50 mm breite, aufgenähte Reflektions-Streifen | Weiches, dehnfähiges Material | Modisch geschnitten mit verlängertem Rücken | Innere Windschutzleiste bis zum Kragen und Oberkörper | Dekorative Passe an der Vorderseite | Durchgehender Front-Reißverschluss | Zwei Seitentaschen mit Reißverschluss, eine Brusttasche mit Reißverschluss, zwei große Innentaschen und eine Handy-Innentasche | Verstellbarer Gummizug im Saum | Der Hersteller gewährleistet die Reflektionseigenschaft gemäß EN-Norm für fünf Waschgänge!

Farbe	Größen	1	ab 10	ab 100
Coloured	S - 3XL	76,04	71,28	68,31

RT331 | R331X Dynamic Softshell Coat

100% Polyester
S, M, L, XL, XXL, 3XL, 4XL
310 g/m²
Result Safe-Guard

FLUORESCENT ORANGE | FLUORESCENT YELLOW

3-lagiges Verbundmaterial | Wasserdichte (bis 8.000mm), atmungsaktive (1.000 g/m² / 24h) und winddichte TPU-Membran | Innenmaterial: Polyester Microfleece | Futter: Polyester-Wattierung | EN ISO 20471:2013 Klasse 2 | Farbe Orange: GO / RT 3279 ISSUE 8: Klasse 2 | Kapuze im Kragen (verstaubar) aus Trikotfutter mit Klettverschluss | Reflektierende Details und diagonaler Druck auf Körper und Ärmeln | Robuste äußere Sturmklappe mit Reißverschluss | Windschutz innen mit Kinnschutz | Saum mit verstellbarem, elastischen Kordelzug | Kontrastfarbenes Innenfutter aus grauem Trikotmaterial | Drei Außentaschen mit Reißverschluss | Zwei Innentaschen | Innenliegende Ärmelbündchen | Stehkragen | Anhänger | Veredelungszugang: verdeckter Reißverschluss im unteren Rücken und im Brustbereich links

Farbe	Größen	1	ab 10	ab 100
Coloured	S - 4XL	128,40	123,64	118,52

YK09 | HVK09 Hi-Vis 2 Bands & Braces Softshell Jacket

100% Polyester

S, M, L, XL, XXL, 3XL, 4XL

YOKO

BLACK | HI-VIS ORANGE | HI-VIS ORANGE/NAVY | HI-VIS YELLOW | HI-VIS YELLOW/NAVY | NAVY

Hi-Vis Yellow, Hi-Vis Yellow/Navy, Hi-Vis Orange und Hi-Vis Orange/Navy entsprechen Norm EN ISO20471:2013 Class 3, Black und Navy mit verstärkter Sichtbarkeit | Hi-Viz Orange und Hi-Viz Orange/Navy entsprechen Norm RIS-3279-TOM | 3-lagiges Softshell-Material bis 8.000 mm wasserdicht und 3.000 g/m² / 24h atmungsaktiv | Außenschicht: 100% Polyester | Mittelschicht: TPU-Membran | Innenschicht: 140D Microfleece mit komfortablen und warmen Trageeigenschaften | 5 cm breite aufgenähte Reflektions-Streifen umlaufend um Körper, Arme und beide Schultern | Zwei Handwärmertaschen mit Reißverschluss | 100% wasserdichte Reißverschlüsse und Reißverschluss-Anhänger mit Markenlogo vorne und an der Brusttasche | Gummimanschetten- und Kordelzug-Verstellungen mit Markenlogo | Geformter Lendenwirbelbereich für Style | Kontrastfarbe Navy ist für die Aufbringung eines Firmenlogos geeignet und Abnutzung ist weniger sichtbar | Der Hersteller gewährleistet die Reflektionseigenschaft gemäß EN-Norm für 25 Waschgänge | Elastische Ärmelbündchen mit Klettverschluss verstellbar

Farbe	Größen	1	ab 15	ab 150
Coloured	S - 4XL	89,89	80,04	74,90

KX020 | KXRLJ Hi-Vis Light Rain Jacket Kaunas

100% Polyester

S, M, L, XL, XXL, 3XL, 4XL, 5XL

Korntex

SIGNAL ORANGE | SIGNAL YELLOW

Obermaterial: 100% Oxford-Polyester, Futter: 100% Polyester-Mesh | Leichte Warnschutz-Regenjacke mit atmungsaktivem Innenfutter | Reißverschluss mit durchgehender Windpatte | 2 verdeckte Taschen mit seitlichem Eingriff und Reißverschluss | Brusttasche mit Klettverschluss | Kapuze im Kragen verstaubar | Veredelungszugänge am Rücken und Brust | Innenliegendes Ärmelbündchen | EN ISO 20471:2013/A1:2016 Klasse 3 und EN 343:2019

Farbe	Größen	1	ab 10	ab 100
Coloured	S - 5XL	90,34	78,56	75,54

KX804 | KXRJ Premium Hi-Vis Rain-Jacket Tampere

100% Polyester

S, M, L, XL, XXL, 3XL, 4XL, 5XL

Korntex

SIGNAL ORANGE | SIGNAL YELLOW

Wasserresistentes 300D Oxford Polyester mit hochwertiger Polyurethan-Beschichtung | Gefütterter Polyester-Stepp | Zwei 5 cm breite Reflektionsstreifen um den Körper, Ärmel sowie über beide Schultern | Reißverschluss mit durchgehender Windpatte | Zwei verdeckte Taschen mit seitlichem Eingriff und Reißverschlüssen | Brusttasche mit Klettverschluss | Kapuze im Kragen verstaubar | Innenliegendes Ärmelbündchen | Zertifiziert nach EN ISO 20471:2013 + A1:2016, Klasse 3 und EN 343 | Orange entspricht zudem der GO/RT 3279 | Mit EAN Barcode ausgestattet | Einzeln in Polybeutel verpackt | Gebrauchsanweisung in allen Amtssprachen der EU | Der Hersteller gewährleistet die Reflektionseigenschaft gemäß EN-Norm für 25 Waschgänge bis 40 °C

Farbe	Größen	1	ab 10	ab 100
Coloured	S - 5XL	100,86	89,01	85,58

KX809S | KXPJ Robust 4-in-1 Hi-Vis Pilot Jacket Oslo

60% Baumwolle / 40% Polyester, Innenfutter: 100% Polyester

XS, S, M, L, XL, XXL, 3XL, 4XL, 5XL

245 g/m²

Korntex

SIGNAL ORANGE/BLACK | SIGNAL YELLOW/BLACK | SIGNAL YELLOW/NAVY

Pilotenjacke aus abriebfestem Baumwoll-Polyester-Mischgewebe, PU-Beschichtung | Zwei Brusttaschen, große Smartphonetasche, zwei Hüfttaschen, Armbüro, Innentasche | Optional mit Reißverschluss abnehmbarer Polyesterfellkragen | Optional mit Reißverschluss herausnehmbares Innenfutter | Optional mit Reißverschluss abnehmbare Ärmel | Kein Außenlabel am Produkt: Geeignet zum Rebranding | Veredelungszugang zum einfachen Bedrucken | EN ISO 20471, XS-XL = Klasse 2, ab XXL Klasse 3 (Weste nach Klasse 2) | Mit EAN Barcode ausgestattet | Einzeln in Polybeutel verpackt | Gebrauchsanweisung in allen Amtssprachen der EU | Der Hersteller gewährleistet die Reflektionseigenschaft gemäß EN-Norm für 25 Waschgänge bis 40 °C

Farbe	Größen	1	ab 10	ab 100
Fluorescent Colours	XS - 5XL	100,46	88,89	84,66

RT18 | R018X Safety Jacket

100% Polyester
S, M, L, XL, XXL, 3XL

Result Safe-Guard

FLUORESCENT ORANGE | FLUORESCENT YELLOW

Zertifiziert nach ISOEN20471:2013, Klasse 3 | Wind- und wasserdicht (3000 mm) | Außenseite: Polyester Oxford mit PU-Beschichtung | Wärmeschutz: 160 g/m² Polyesterwattierung | Futter: 190T Polyester im Diamantstepp | Nahtloser Schulterbereich für optimale Wasserableitung | Komplett verschweißte Nähte | Verdeckte Kapuze im Kragen mit verstellbarem Kordelzug | Durchgehender Front-Reißverschluss | Zwei große Fronttaschen, eine Innentasche und eine Handy-Tasche | Sturmpatte mit Nietenverschluss | 50 mm breite, aufgenähte 3M-Reflektions-Streifen | Veredelungszugang: Reißverschluss innen am Saum an der Rückseite | Aufgrund der wasserdichten Beschichtung verbreitet der Artikel nach dem Auspacken einen Geruch. Sobald das Kleidungsstück behandelt, dekoriert oder ausgelüftet wurde, verschwindet der Geruch | Der Hersteller gewährleistet die Reflektionseigenschaft gemäß EN-Norm für 25 Waschgänge

Farbe	Größen	1	ab 10	ab 100
Coloured	S - 3XL	61,76	57,00	54,62

RT217X | R217X High Vis Winter Blouson

100% Polyester
S, M, L, XL, XXL, 3XL, 4XL

Result Safe-Guard

FLUORESCENT ORANGE | FLUORESCENT YELLOW

Entspricht Norm EN ISO20471:2013, Klasse 3 | EN343 zertifiziert | Komplett versiegelte, wasserdichte Nähte | Verdeckte Kapuze mit Kordel | Robuster Reißverschluss vorne | Sturmpatte mit Nietenverschluss | Eine Innentasche rechts | 50 mm breite, aufgenähte Reflektions-Streifen | Zwei Seitentaschen mit Abdeckung | Für größtmögliche Sicherheit sollte dieses Kleidungsstück gut befestigt und in sauberem Zustand getragen werden | Elastischer Bund | Außen: 300D Polyurethan beschichtetes Oxford Polyester | Isolierung: 4 oz Polar-Therm Wattierung | Futter: 100% gesteppte Polyester Wattierung | Der Hersteller gewährleistet die Reflektionseigenschaft gemäß EN-Norm für 25 Waschgänge

Farbe	Größen	1	ab 10 (4XL ab 5)	ab 100 (4XL ab 50)
Coloured	S - 3XL	45,22	41,77	40,10
Coloured	4XL	45,22	41,77	40,10

RT218X | R218X High Vis Motorway Coat

100% Polyester
S, M, L, XL, XXL, 3XL, 4XL

Result Safe-Guard

FLUORESCENT ORANGE | FLUORESCENT YELLOW

Außen: 300D Polyurethan beschichtetes Oxford Polyester | Isolierung: Polar-Therm Wattierung | Futter: 100% gesteppte 190T Diamant-Wattierung aus Polyester | Entspricht Norm EN ISO20471:2013, Klasse 3 | Komplett versiegelte, wasserdichte Nähte | Verborgene Kapuze mit Kordelzug | Stabiler 2-Wege-Reißverschluss vorne mit Windschutzleiste | Zwei große Außentaschen mit Druckknöpfen, eine Innentasche | Für größtmögliche Sicherheit sollte dieses Kleidungsstück gut befestigt und in sauberem Zustand getragen werden | Der Hersteller gewährleistet die Reflektionseigenschaft gemäß EN-Norm für 25 Waschgänge | 50 mm breite, aufgenähte Reflexstreifen

Farbe	Größen	1	ab 10 (4XL ab 5)	ab 100 (4XL ab 50)
Coloured	S - 3XL	45,22	41,77	40,10
Coloured	4XL	45,22	41,77	40,10

RT452 | R452X Motorway 2-Tone Safety Coat

100% Polyester
S, M, L, XL, XXL, 3XL

Result Safe-Guard

FLUORESCENT ORANGE/BLACK | FLUORESCENT YELLOW/BLACK

Außen: 300D 100% Oxford Polyester mit PU Beschichtung, Füllung: 160 g/m² 100% Polyester, Innenfutter: 190T Diamantstepp 100% Polyester | Wasserdicht bis 1000 mm, windfest | EN ISO 20471:2013+A1-2016 – Klasse 3 | RIS-3279-TOM - Klasse 3 (nur Orange) | 50 mm reflektierende Schulter-, Körper- und Ärmelbänder | Von großer Sturmpatte verdeckte Taschen | Versenkbare Kapuze mit Zugschnureinsteller | Sturmpatte mit Nietenverschluss | Rauten-Steppfutter | Robuster Zwei-Wege-Reißverschluss | Komplett verschweißte Nähte | Stehkragen | Innentasche | Dunkle untere Blenden verdecken den Schmutz | Bereit für Branding: Ohne Etikett | Veredelungszugang: Zugang durch Reißverschluss am Saum | Dekorationstyp: Transfer, Druck und Stickerei | Der Hersteller gewährleistet die Reflektionseigenschaft gemäß EN-Norm für 25 Waschgänge

Farbe	Größen	1	ab 10	ab 100
Coloured	S - 3XL	55,45	51,17	49,03

RT500 | R500X Recycled Ripstop Padded Safety Jacket

100% Polyester

S, M, L, XL, XXL, 3XL, 4XL

Result Genuine Recycled

FLUORESCENT ORANGE | FLUORESCENT YELLOW | NAVY

Obermaterial: 100 % recycelter Ripstop-Polyester mit TPU, Wattierung: 100 % recycelter REPREVE®-Polyester mit 200 g/m², Innenfutter: 100 % recycelter Polyester | Verbesserte Wasserabweisbarkeit: Regenwasser rollt von der Oberfläche des Kleidungsstücks ab | Atmungsaktiv | Windabweisend | EN ISO 20471: 2013+A1:2016 Klasse 2 | RIS-3279-TOM Klasse 2 (nur Orange) | Navy: nur verbesserte Sichtbarkeit | Durchgehender YKK-Reißverschluss vorne mit Kinnschutz und Schieber | Saum, Ärmelabschluss und Kapuze elastisch | Länger geschnittener geformter Saum hinten | Bedruckte Sicherheitsbänder | Zwei Reißverschluss-Taschen seitlich | Wattierte Kapuze | Innentasche | Aufhänger | Recyceltes, abriebfestes Ripstop-Obermaterial mit hochwertiger, recycelter REPREVE®-Wattierung aus umweltfreundlichen Materialien, hergestellt aus recycelten Kunststoff-Flaschen und Industrieabfällen | PFOA-frei | Recycelbar | Veredelungszugang: verdeckt im Brustbereich links und unten am Saum | Bereit für Branding | Polybeutel ist biologisch abbaubar | Hergestellt aus 23 Plastikflaschen (1 Liter) | Der Hersteller gewährleistet die Reflektionseigenschaften gemäß EN-Norm für 25 Waschgänge bis 40 °C

Farbe	Größen	1	ab 10 (4XL ab 5)	ab 100 (4XL ab 50)
Coloured	S - 3XL	92,70	87,94	84,37
Coloured	4XL	92,70	87,94	84,37

RT325 | R325M Men´s Soft Padded Safety Jacket

100% Polyester

S, M, L, XL, XXL, 3XL, 4XL

Result Safe-Guard

FLUORESCENT ORANGE/GREY | FLUORESCENT YELLOW/GREY

Außen: 75D 100% Polyester (dehnbares, mechanisches Garn / TPU Folien) | Füllung: 100% weicher Polyester | ISO EN20471:2013, XS-M = Klasse 2, L-4XL = Klasse 3, Orange entspricht auch RIS-3279-TOM | Aufgenähte Reflektions-Streifen an Schultern, Körper und Ärmeln | Kontrast-Einsätze und Innenfutter in Grau | Weiche, elastische Bündchen und Saum | Verlängerter Rücken | Reißverschlusstaschen | Stehkragen | Aufhänger | Innentasche | Zum Veredeln geeignet - Ohne Markenlabel | Der Hersteller gewährleistet die Reflektionseigenschaft gemäß EN-Norm für 25 Waschgänge

Farbe	Größen	1	ab 10	ab 100
Coloured	S - 4XL	73,66	68,90	66,05

RT325F | R325F Women´s Soft Padded Safety Jacket

100% Polyester

XS, S, M, L, XL

Result Safe-Guard

FLUORESCENT ORANGE/GREY | FLUORESCENT YELLOW/GREY

Außen: 75D 100% Polyester (dehnbares, mechanisches Garn / TPU Folien) | Füllung: 100% weicher Polyester | ISO EN20471:2013, XS-M = Klasse 2, L-4XL = Klasse 3, Orange entspricht auch RIS-3279-TOM | Aufgenähte Reflektions-Streifen an Schultern, Körper und Ärmeln | Kontrast-Einsätze und Innenfutter in Grau | Weiche, elastische Bündchen und Saum | Verlängerter Rücken | Reißverschlusstaschen | Stehkragen | Aufhänger | Innentasche | Zum Veredeln geeignet - Ohne Markenlabel | Leicht tailliert | Der Hersteller gewährleistet die Reflektionseigenschaft gemäß EN-Norm für 25 Waschgänge

Farbe	Größen	1	ab 10	ab 100
Coloured	XS - XL	71,28	66,52	63,78

YK301 | HVP301 Security Jacket

100% Polyester

S, M, L, XL, XXL, 3XL

180 g/m²

YOKO

BLACK | NAVY

Entspricht Norm EN343 gegen schlechtes Wetter | 5 cm breite Reflektions-Streifen | 4 oz wattierte Polyesterfüllung mit Nylonbezug | Stehkragen | Schwerer Reißverschluss vorne mit geknöpfter Winschutzleiste | Zwei Außentaschen mit Sturmklappen | Brusttasche innen | Komplett gesteppte und versiegelte Nähte | Der Hersteller gewährleistet die Reflektionseigenschaft gemäß EN-Norm für 25 Waschgänge

Farbe	Größen	1	ab 10	ab 100
Coloured	S - 3XL	70,66	62,93	58,88

YOKO HI-VIS

EN 20471

REVERSIBLE

YK703 | HVW703 Hi-Vis Chevron Quilted Jacket

100% Polyester
S, M, L, XL, XXL, 3XL
190 g/m²
YOKO

HI-VIS YELLOW

Entspricht Norm EN ISO20471:2013 Class 2 | Dieses Gilet/diese Jacke ist gegen Metalldetektoren und Scanner gefeit und eignet sich ideal für die Elektronik- und Telekommunikationsbranche | Handytaschen | Umkehrbarer interaktiver Reißverschluss | 300D PU-beschichtetes Polyester-Außenmaterial | Elegante, diagonal verlaufende Chevron-Reflektorbänder um den Körper für Style und Sicherheit | Hautsympathisches, marineblaues Mikro-Gewebefutter an Body und Ärmeln | Die Ärmel sind abnehmbar | Handytasche auf der rechten Brust mit reflektierender Paspelpatte mit Klettverschluss | Elastische Ärmelbündchen | Zwei untere Taschen mit reflektierenden Paspelpatten | Innentasche mit Klettverschluss | Der Hersteller garantiert die Reflexeigenschaften nach EN-Norm für 25 Waschgänge bei 40 °C.

Farbe	Größen	1	ab 10	ab 100
Hi-Vis Yellow	S - 3XL	74,14	66,02	61,78

YOKO HI-VIS

EN 20471

YK706 | HVW706 Hi-Vis Kensington Jacket With Fleece Lining

100% Polyester
XS, S, M, L, XL, XXL, 3XL
340 g/m²
YOKO

BLACK | HI-VIS ORANGE | HI-VIS YELLOW | NAVY | PINK

Eine elegante Jacke für Sicherheit, Komfort, Qualität und Style | Aus weichem, schön gesteppten und wasserdichtem Material | High-Vis Yellow und Orange entsprechen EN ISO 20471: 2013 Klasse 3 | Die Farbe Orange entspricht zudem RIS-3279-TOM für die Nutzung in der Bahnindustrie | Zwei 5 cm breite Reflektions-Streifen in „V"-Form am Körper und an den Armen für beste Sichtbarkeit in der Dunkelheit | Stehkragen mit Kinnschutz, die Brusttasche und die beiden Handwärmer-Seitentaschen sind mit Reißverschlüssen ausgestattet | Eine große aufgesetzte Tasche am innen fixierten Fleecefutter | Zusätzliche Reflektions-Biesen an jedem Ärmelbündchen und am Bund für zusätzliche Sichtbarkeit und einen coolen Look in der Dunkelheit | Tolle Farbauswahl für Arbeit und Freizeit | Versteckter Reißverschluss an der unteren Innenseite zur Dekoration | Der Hersteller gewährleistet die Reflektionseigenschaft gemäß EN-Norm für 25 Waschgänge | Pink ist Lady Fit

Farbe	Größen	1	ab 15	ab 150
Coloured	XS - 3XL	82,75	73,68	68,95

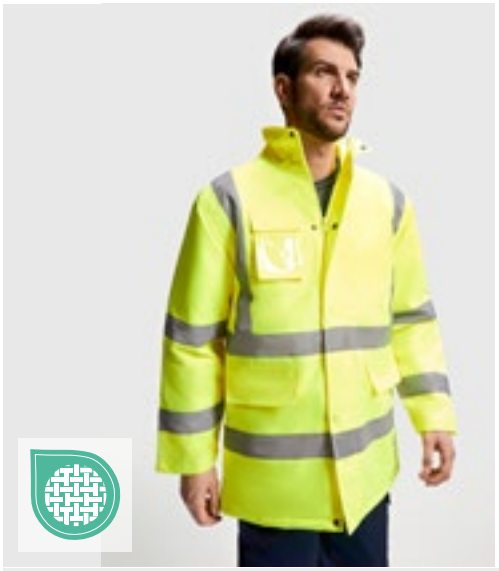

ROLY WORK WEAR

EN 20471

>3XL

RY9320 | HV9320 Jacket Merak

100% Polyester
S, M, L, XL, XXL, 3XL, 4XL
Roly Workwear

FLUOR YELLOW 221 | GARDEN GREEN 52/FLUOR YELLOW 221 | LEAD 23/FLUOR YELLOW 221 | NAVY BLUE 55/FLUOR ORANGE 223 | NAVY BLUE 55/FLUOR YELLOW 221

Kombinierter, gesteppter Parka mit HIgh Visibility | Wasserdichter Stoff mit heißversiegelten Nähten | Einrollbare Kapuze mit verstellbarem Kordelzug | Zwei horizontale Reflexstreifen an Rumpf und Ärmeln und vertikale Reflexstreifen an den Schultern | Brusttasche mit Patte und Klettverschluss sowie Ausweishalter | Zwei Vordertaschen mit Klappe | Innentasche mit Reißverschluss | Verdeckte Bündchen an den Ärmeln aus 1x1-Rippstrick | Zentrale Knopfleiste mit Metallknöpfen zum Schließen und zentralem Zweiwege-Reißverschluss | Veredlungszugang für den Siebdruck | CE-Zertifizierung gemäß den Normen: EN ISO 13688:2013 und EN ISO 20471:2013/A1:2016, Klasse II: 55221 - 55223 - 52221 - 23221, Klasse III: 221

Farbe	Größen	1	ab 10	ab 100
Coloured	S - XXL	73,61	65,85	63,36
Coloured	3XL	76,85	68,76	66,16
Coloured	4XL	79,80	71,40	68,69

ROLY WORK WEAR

EN 20471

>3XL

RY9321 | HV9321 Trousers Enix

80% Polyester / 20% Baumwolle, Innen: 100% Polyester
38, 40, 42, 44, 46, 48, 50, 52, 54, 56, 58, 60
Roly Workwear

GARDEN GREEN 52/FLUOR YELLOW 221 | LEAD 23/FLUOR YELLOW 221 | NAVY BLUE 55/FLUOR ORANGE 223 | NAVY BLUE 55/FLUOR YELLOW 221

Gefütterte lange Hose mit High Visibility und mehreren Taschen | Kombiniert in zwei Farben und mit reflektierenden Bändern | Kontrastierende, fluoreszierende Details an den Taschen | Innenfutter aus Fleece | Verstellbarer Gummibund am Rücken | Zwei Vordertaschen | Zwei Gesäßtaschen mit Klappe und Klettverschluss | Zwei seitliche Taschen mit Patte und Klettverschluss | CE-Zertifizierung gemäß den Normen: EN ISO 13688:2013 und EN ISO 20471:2013/A1:2016, Klasse I: 55221 - 55223 - 52221 - 23221

Farbe	Größen	1	ab 20	ab 200
Coloured	38 - 60	44,03	39,39	37,89

YK018T | HV018T — Hi-Vis Cargo Trousers With Knee Pad Pockets

80% Polyester / 20% Baumwolle

Bundweite: 28, 30, 32, 34, 36, 38, 40, 42, 44, 46, 48 Inch / Länge: 31 (normal), 33 (lang)

340 g/m² — YOKO

BLACK | HI-VIS ORANGE | HI-VIS YELLOW | NAVY

Hi-Vis Yellow und Hi-Vis Orange entsprechen EN ISO20471:2013 Klasse 1, Black und Navy bieten eine verbesserte Sichtbarkeit | 5 cm breite Reflektions-Streifen aus 3M™ Scotchlite™ | Zwei Reflektions-Streifen um jedes Bein | Bund mit fünf Gürtelschlaufen und Knopfverschluss | Reißverschluss vorne | Cargotaschen am Bein | Kniepolstertaschen mit verstecktem Zugang | Gesäßtasche mit Knopfverschluss | Bundweite 28 ist nur in Länge 31 erhältlich | Der Hersteller gewährleistet die Reflektionseigenschaft gemäß EN-Norm für 25 Waschgänge

Farbe	Größen	1	ab 30	ab 300
Coloured	28/31 - 48/33	57,86	51,50	48,22

RT327 | R327X — Safety Cargo Trouser

80% Polyester / 20% Baumwolle

XS, S, M, L, XL, XXL, 3XL, 4XL / Länge: 32 (81 cm)

280 g/m² — Result Safe-Guard

FLUORESCENT ORANGE | FLUORESCENT YELLOW

Teil-elastischer Bund mit Gürtelschlaufen | Reißverschluss vorne mit Knopfverschluss | Hinten hoch geschnittener Bund für mehr Tragekomfort | Aufgesetzte Tasche und Zollstocktasche hinten | Frontschlitz und Reißverschluss-Taschen | Schwarze Kontrast-Einsätze | Verstärkte Nähte an beanspruchten Stellen | Reflektions-Streifen an der Hose | Seitliche Cargotasche | Kniepolstertaschen | Hammerschlaufe | Cut-Away Label | EN20471:2013 Klasse 2 | Der Hersteller gewährleistet die Reflektionseigenschaft gemäß EN-Norm für 25 Waschgänge

Farbe	Größen	1	ab 20	ab 200
Coloured	XS - 4XL	51,53	47,48	45,58

RT22 | R022X — Safety High Vis Trouser

100% Polyester

S/M, L/XL, XXL

Result Safe-Guard

FLUORESCENT ORANGE | FLUORESCENT YELLOW

Zertifiziert nach ISOEN20471:2013, Klasse 1 | Wind- und wasserdicht (3000 mm), versiegelte Nähte | 50 mm breite, aufgenähte Reflektions-Streifen | Keine äußere Beinnaht | Zwei Seitentaschen und eine Schlüsseltasche an der Rückseite | Elastischer Bund mit verstellbarem Kordelzug | Verstellbarer Knopfverschluss an Fußgelenken | Polyester mit PU-Beschichtung | Der Hersteller gewährleistet die Reflektionseigenschaft gemäß EN-Norm für 25 Waschgänge

Farbe	Größen	1	ab 20	ab 200
Coloured	S/M - XXL	18,33	16,54	15,83

RG523R | TRJ523R — Pro Hi Vis Insulated Overtrouser

100% Polyester

S, M, L, XL, XXL, 3XL

Regatta High Visibility

ORANGE/NAVY | YELLOW/NAVY

Entspricht EN 20471 Klasse 2 (einschl. Größe S) und RIS-3279-TOM (nur Orange) | Entspricht EN 343:3.3 | Wasserdichtes und atmungsaktives Isotex-10000-Material aus 100% Polyester mit 100% recycelter Thermoguard-Isolierung | Winddichtes Material mit versiegelten Nähten und vollständig gefütterter Innenseite | Heraustrennbares Etikett

Farbe	Größen	1	ab 16	ab 160
Coloured	S - 3XL	62,71	57,00	53,19

RG5050 | TRW505 — Pro Hi-Vis Over Trousers

100% Polyester

S, M, L, XL, XXL, 3XL

145 g/m² — Regatta High Visibility

ORANGE/NAVY | YELLOW/NAVY

Wasserdichtes und atmungsaktives Isotex 10000 beschichtetes Polyestermaterial | Entspricht EN 343 Klasse 3:3 | Winddichtes Material | Nähte getaped | Gelb entspricht EN20471 Klasse 1 | Farbton Orange entspricht auch RIS-3279 / TOM | Druckknöpfe am Saum | Elastischer Bund | Der Hersteller gewährleistet die Reflektionseigenschaft gemäß EN-Norm für fünf Waschgänge

Farbe	Größen	1	ab 16	ab 160
Coloured	S - 3XL	39,15	35,58	33,20

YK461 | HVS461/2/3 **Hi-Vis Waterproof Over-Trousers**

100% Polyester
S, M, L, XL, XXL, 3XL

YOKO

BLACK | HI-VIS ORANGE | HI-VIS ORANGE/NAVY
HI-VIS YELLOW | HI-VIS YELLOW/NAVY | NAVY

Hi-Vis Yellow und Orange entsprechen EN ISO 20471:2013 Class 1 Alle Farben entsprechen der Norm EN343 für schlechte Wetterbedingungen | Wasserdichtes Polyester mit Oxford-PU-Beschichtung | Zwei 5 cm breite Reflektorbänder am unteren Bein | Elastischer Bund | Gesteppte und geklebte Nähte | Verstellbar mit Hilfe von Druckknöpfen an der Unterseite | Der Hersteller gewährleistet die Reflektionseigenschaft gemäß EN-Norm für 25 Waschgänge bis 40 °C

Farbe	Größen	1	ab 60	ab 600
Coloured	S - 3XL	23,61	21,04	19,68

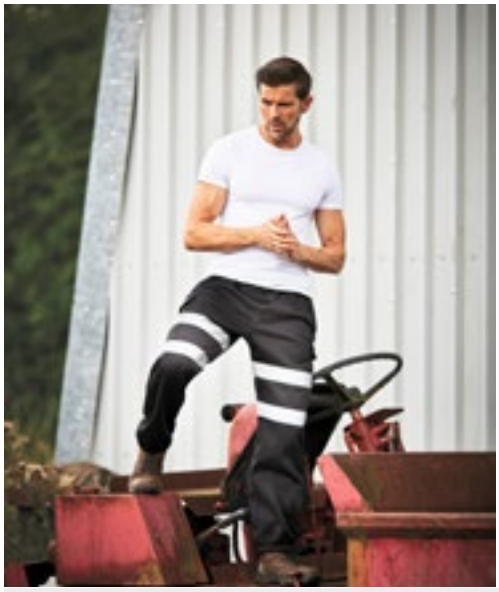

YK016T | HV016T **Hi-Vis Jogging Bottoms**

100% Polyester
S, M, L, XL, XXL, 3XL
280 g/m²

YOKO

BLACK | HI-VIS ORANGE | HI-VIS ORANGE/NAVY
HI-VIS YELLOW | HI-VIS YELLOW/NAVY | NAVY

HiVis Yellow und Orange entsprechen EN ISO 20471 Class 1; Orange ist auch gemäß GO/RT 3279 für die Nutzung in der Bahnindustrie zertifiziert | Black und Navy für verbesserte Sichtbarkeit | Aus 280 g/m² fusselfreiem, weichem, gestricktem Single-Jersey-Polyestergewebe | Vollständig elastischer Bund mit qualitativem Kordelzug | Zwei 5 cm breite Retro-Reflektions-Streifen oberhalb der Mitte der Oberschenkel | Cargotasche mit Klettverschluss an beiden Beinen | Zwei Gesäßtaschen mit Reißverschluss | Eine aufgesetzte Gesäßtasche mit Klettverschluss | Elastische Knöchelbündchen |Tragekomfort mit maximaler Bewegungsfreiheit | Der Hersteller gewährleistet die Reflektionseigenschaft gemäß EN-Norm für 25 Waschgänge

Farbe	Größen	1	ab 20	ab 200
Coloured	S - 3XL	54,55	48,58	45,46

YK451 | HVS451 **Hi-Vis Soft Flex Breathable Rain Trousers**

100% Polyester
S, M, L, XL, XXL, 3XL
210 g/m²

YOKO

HI-VIS YELLOW | ORANGE

Polyester (300D) | Entspricht EN ISO 20471:2013 Klasse 1 und EN343 Klasse 3.3 | Hergestellt aus weichem, atmungsaktiven und transferbeschichteten PU-Außenmaterial mit Mesh-Futter | 3M hitzebeständige reflektierende Bänder an der Unterseite jedes Beins; zwei Zugriffstaschen | Druckknöpfe für verstellbaren Knöchel | Durchgehend verschweißte Nähte mit Ziernähten und Klebeband | Der Hersteller garantiert die Reflexeigenschaften nach EN-Norm für 25 Waschgänge bei 40 °C.

Farbe	Größen	1	ab 10	ab 100
Coloured	S - 3XL	64,62	57,55	53,86

RG5030 | TRJ503 **Pro Hi-Vis Joggers**

65% Polyester / 35% Baumwolle
S, M, L, XL, XXL, 3XL

Regatta High Visibility

ORANGE/NAVY | YELLOW/NAVY

65% Polyester / 35% Baumwolle mit angerauter Innenseite | EN ISO 20471:2013 + A1:2016 Klasse 1 | Orange auch RIS-3279/TOM | Cordura® -Material am Knie für mehr Haltbarkeit | Gummi- und Kordelzugbund | Seitliche Taschenöffnungen

Farbe	Größen	1	ab 16	ab 160
Coloured	S - 3XL	60,10	54,62	51,05

RT328 | R328X **Safety Cargo Shorts**

80% Polyester / 20% Baumwolle
XS, S, M, L, XL, XXL, 3XL, 4XL
280 g/m²

Result Safe-Guard

FLUORESCENT ORANGE | FLUORESCENT YELLOW

Teil-elastischer Bund mit Gürtelschlaufen | Aufgesetzte Tasche und Zollstocktasche hinten | Schwarze Kontrast-Einsätze | Verstärkte Nähte an beanspruchten Stellen | Reflektions-Streifen an der Hose | Seitliche Cargotasche | Frontschlitz und Reißverschluss-Taschen | Hammerschlaufe | Baumwoll-Twill | Cut-Away Label | EN20471:2013 Klasse 1 | Der Hersteller gewährleistet die Reflektionseigenschaft gemäß EN-Norm für 25 Waschgänge

Farbe	Größen	1	ab 20	ab 200
Coloured	XS - 4XL	41,17	37,96	36,41

HINWEISE

Ein Wort zur Bedruckung

Wir weisen darauf hin, dass ggf. eine in den Wasch- und Pflegeanleitungen der Artikel angegebene höhere Waschtemperatur als 40° C durch eine Bedruckung außer Kraft gesetzt wird. Wir empfehlen grundsätzlich bedruckte Textilien bei maximal 40° C zu waschen, um die Druckqualität nicht zu beeinträchtigen.

Farbbezeichnungen, Größenangaben und Waschverhalten

Farbbezeichnungen und Größenangaben wie sie in diesem Katalog erscheinen, unterliegen keinerlei Normen. Dies bedeutet konkret zum Beispiel, dass ein T-Shirt in Größe XL von Hersteller A völlig andere Abmessungen haben kann als ein T-Shirt in Größe XL von Hersteller B. Selbst innerhalb einer Marke können unterschiedliche Artikel (z. B. Poloshirt und T-Shirt) bei gleicher Größenangabe völlig unterschiedliche Abmessungen haben. Insbesondere bei sog. Slim-Fit/Body-Fit-Shirts müssen die Größenläufe nicht mit den Unisex-Artikeln der gleichen Marke übereinstimmen. Ähnliches gilt für Damen- und Herrenshirts des gleichen Herstellers. Es ist selbstverständlich, dass Damenshirts anders geschnitten sind als die entsprechenden Herrenshirts, obwohl die Größenangabe völlig identisch ist. Die Farbbezeichnungen sind häufig schon vom Namen her nicht wirklich aussagekräftig. Aber selbst bei Farbbezeichnungen von denen die meisten Verbraucher eine Vorstellung haben kommt es oft zu Abweichungen. Royalblau oder Apfelgrün stellen sich verschiedene Menschen unterschiedlich vor. Es gibt keine verbindliche Farbnorm. So kommt es vor, dass dieselbe Farbbezeichnung bei unterschiedlichen Marken oder auch unterschiedlichen Artikeln einer Marke völlig anders aussehen können. Leider lässt sich dieses Problem auch nicht durch die im Katalog abgedruckten Farbbalken lösen. Jeder abgedruckte Farbbalken im Katalog erscheint unter verschiedenen Lichtquellen anders und eine Textilfarbgebung zu 100 % im Papierdruck darzustellen ist nahezu unmöglich. Bevor Sie eine größere Menge Textilien bestellen oder gar bedrucken / besticken, sollten Sie sich gegebenenfalls ein Muster zur Ansicht bestellen. Reklamationen aufgrund von subjektiven Größen- oder Farbvorstellungen können nicht anerkannt werden. Eindringlich weisen wir darauf hin, dass jeder Textilartikel aus Baumwolle bzw. Baumwoll-Mischgewebe vor dem ersten Tragen gewaschen werden muss. Aufgrund der (zwar völlig unbedenklichen und ungefährlichen) chemischen Rückstände bei Textilien kann es bei sofortigem ungewaschenen Tragen insbesondere unter UV-Einwirkung zu chemischen Reaktionen zwischen Körperschweiß und den Rückständen kommen. Diese dadurch entstehenden Farbbeeinträchtigungen bleiben auch nach späteren Wäschen bestehen. Daraus resultierende Beanstandungen bzw. Reklamationen sind daher ausgeschlossen.

Hinweise zur Batterieentsorgung

Im Zusammenhang mit dem Vertrieb von Batterien oder mit der Lieferung von Geräten, die Batterien enthalten, sind wir verpflichtet, Sie auf folgendes hinzuweisen: Sie sind zur Rückgabe gebrauchter Batterien als Endnutzer gesetzlich verpflichtet. Sie können Altbatterien, die wir als Neubatterien im Sortiment führen oder geführt haben, unentgeltlich an unserem Versandlager (Versandadresse) zurückgeben oder frei Haus an uns zurücksenden. Alternativ weisen wir darauf hin, dass Sie die eingerichteten öffentlichen Sammelstellen in Ihrer Wohngegend nutzen können. Die auf den Batterien abgebildeten Symbole haben folgende Bedeutung: Das Symbol der durchgekreuzten Mülltonne bedeutet, dass die Batterie nicht in den Hausmüll gegeben werden darf.
Pb = Batterie enthält mehr als 0,004 Masseprozent Blei
Cd = Batterie enthält mehr als 0,002 Masseprozent Cadmium
Hg = Batterie enthält mehr als 0,0005 Masseprozent Quecksilber.

Bitte beachten Sie die folgenden Hinweise

Unterwäsche und Socken sind vom Umtausch ausgeschlossen.
Kein Umtausch-/Rückgaberecht ausgepackter Hemden/Blusen.
Schirmversand ab Länge 60 cm in separaten Kartons.
Alle Lieferungen ohne Inhalte und Deko.
Masken und Hygieneartikel sind vom Umtausch ausgeschlossen.